Albo

2020

Ordine dei Dottori Commercialisti
e degli Esperti Contabili di Padova

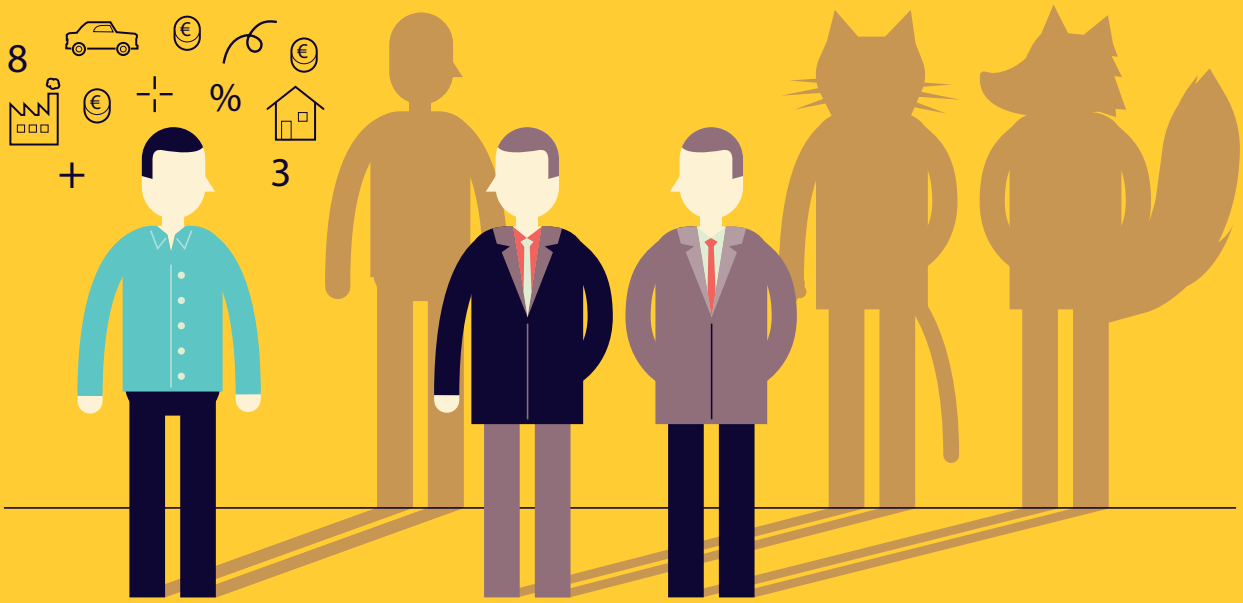

LE SITUAZIONI NON SONO SEMPRE COME SEMBRANO

SOLO CHI È ISCRITTO ALL'ORDINE È UN VERO COMMERCIALISTA

Verifica e scegli
un consulente iscritto

Albo 2020

AGGIORNATO AL 19 OTTOBRE 2020

Ordine dei Dottori Commercialisti
e degli Esperti Contabili di Padova

Indice

Consiglio dell'Ordine 4
Collegio dei revisori 5
Consiglio di disciplina 5
Guida alla lettura 6
Infografiche 10
Indice alfabetico per cognome 11
Indice alfabetico per comune 20
Legenda 21
Albo A e B 22
Elenco Speciale 356
Studi Associati 360
Società tra professionisti 390
Il video della campagna di comunicazione 2016 396

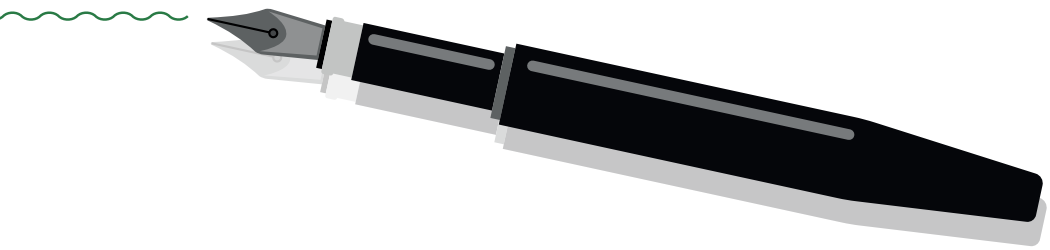

Consiglio dell'Ordine

Dante Carolo

Presidente

Davide Iafelice

Vice Presidente

Silvia Rampazzo

Segretario

Antonio Sturaro

Tesoriere

Consiglieri

Chiara Bacco

Claudia Carlassare

Cesare Casoria

Enrico Grigolin

Giorgio Longhin

Chiara Marchetto

Giuseppe Perencin

Franco Peres

Carmen Pezzuto

Stefano Puccini

Stefania Targa

Collegio dei revisori

Pierluigi Riello

Presidente

Teddi Cavinato

Sergio Franceschetti

Consiglio di disciplina

Cavalca Massimo
Presidente

De Lorenzo Maria Teresa
Vice Presidente

De Franceschi Alessandro
Segretario

Bellavere Stefania

Cavuto Annalisa

Cecchinato Rita

Fongaro Silvia Lucia

Ghiro Andrea

Incastrini Fabio

Manna Marina

Pavanello Luca

Peron Sonia

Pradolini Tiziana

Sarragioto Gianni

Testa Michele

Guida alla lettura

La professione di Dottore Commercialista ed Esperto Contabile

La professione del Dottore Commercialista ed Esperto Contabile è disciplinata dal D.Lgs. 28 giugno 2005, n. 139.

Oggetto della professione di Dottore Commercialista ed Esperto Contabile (art. 1 D.Lgs. 139/2005):

1. Agli iscritti nell'Albo dei Dottori Commercialisti e degli Esperti Contabili, di seguito denominato «Albo», è riconosciuta competenza specifica in **economia aziendale** e **diritto d'impresa** e, comunque, nelle materie **economiche, finanziarie, tributarie, societarie** ed **amministrative**.

2. In particolare, formano oggetto della professione le seguenti attività:
   a) l'**amministrazione** e la **liquidazione di aziende**, **di patrimoni** e **di singoli beni**;
   b) le **perizie** e le **consulenze tecniche**;
   c) le **ispezioni** e le **revisioni amministrative**;
   d) la verificazione ed ogni altra indagine in merito alla attendibilità di **bilanci**, di **conti**, di scritture e di ogni altro documento **contabile** delle **imprese** ed **enti pubblici** e **privati**;
   e) i **regolamenti** e le liquidazioni di avarie;
   f) le funzioni di **sindaco** e di **revisore** nelle **società commerciali**, **enti non commerciali** ed **enti pubblici**.

3. Ai soli iscritti nella Sezione A **Commercialisti** dell'Albo è riconosciuta competenza tecnica per l'espletamento delle seguenti attività:
   a) la revisione e la formulazione di giudizi o attestazioni in merito ai bilanci di imprese ed enti, pubblici e privati, non soggetti al controllo legale dei conti, ove prevista dalla legge o richiesta dall'autorità giudiziaria, amministrativa o da privati, anche ai fini dell'accesso e del riconoscimento di contributi o finanziamenti pubblici, anche comunitari, nonché l'asseverazione della rendicontazione dell'impiego di risorse finanziarie pubbliche;
   b) le valutazioni di azienda;
   c) l'assistenza e la rappresentanza davanti agli organi della giurisdizione tributaria di cui al decreto legislativo 31 dicembre 1992, n. 545;
   d) l'incarico di curatore, commissario giudiziale e commissario liquidatore nelle procedure concorsuali, giudiziarie e amministrative, e nelle procedure di amministrazione straordinaria, nonché l'incarico di ausiliario del giudice, di amministratore e di liquidatore nelle procedure giudiziali;
   e) le funzioni di sindaco e quelle di componente altri organi di controllo o di sorveglianza, in società o enti, nonché di amministratore, qualora il requisito richiesto sia l'indipendenza o l'iscrizione in albi professionali;
   f) le funzioni di ispettore e di amministratore giudiziario nei casi previsti dall'art. 2409 del codice civile;
   g) la predisposizione e diffusione di studi e ricerche di analisi finanziaria aventi ad oggetto titoli di emittenti quotate che contengono previsioni sull'andamento futuro e che esplicitamente o implicitamente forniscono un consiglio d'investimento;
   h) la valutazione, in sede di riconoscimento della personalità giuridica delle fondazioni e delle associazioni, dell'adeguatezza del patrimonio alla realizzazione dello scopo;
   i) il compimento delle operazioni di vendita di beni mobili ed immobili, nonché la formazione del progetto di distribuzione, su delega del giudice dell'esecuzione, secondo quanto previsto dall'articolo 2, comma 3, lettera e) del decreto-legge 14 marzo 2005, n. 35, convertito, con modificazioni, dalla legge 14 maggio 2005, n. 80, e con decorrenza dalla data indicata dall'articolo 2, comma 3-quater, del medesimo decreto;
   j) l'attività di consulenza nella programmazione economica negli enti locali;
   k) l'attività di valutazione tecnica dell'iniziativa di impresa e di asseverazione dei business plan per l'accesso a finanziamenti pubblici;
   l) il monitoraggio ed il tutoraggio dell'utilizzo dei finanziamenti pubblici erogati alle imprese;
   m) la redazione e la asseverazione delle informative ambientali, sociali e di sostenibilità delle imprese e degli enti pubblici e privati;
   n) la certificazione degli investimenti ambientali ai fini delle agevolazioni previste dalle normative vigenti;
   o) le attività previste per gli iscritti alla Sezione B Esperti contabili dell'Albo.

4. Agli iscritti nella Sezione B **Esperti contabili** dell'Albo è riconosciuta competenza tecnica per l'espletamento delle seguenti attività:
   a) tenuta e redazione dei libri contabili, fiscali e del lavoro, controllo della documentazione contabile, revisione e certificazione contabile di associazioni, persone fisiche o giuridiche diverse dalle società di capitali;
   b) elaborazione e predisposizione delle dichiarazioni tributarie e cura degli ulteriori adempimenti tributari;
   c) rilascio dei visti di conformità, asseverazione ai fini degli studi di settore e certificazione tributaria, nonché esecuzione di ogni altra attività di attestazione prevista da leggi fiscali;
   d) la funzione di revisione o di componente di altri organi di controllo contabile nonché, sempre che sussistano i requisiti di cui al

decreto legislativo 27 gennaio 1992, n. 88, il controllo contabile ai sensi art. 2409-bis del codice civile;

e) la revisione dei conti, sempre che sussistano i requisiti di cui al decreto legislativo 27 gennaio 1992, n. 88, nelle imprese ed enti che ricevono contributi dallo Stato, Regioni, Province, Comuni ed enti da essi controllati o partecipati;

f) il deposito per l'iscrizione presso enti pubblici o privati di atti e documenti per i quali sia previsto l'utilizzo della firma digitale, ai sensi della legge 15 marzo 1997, n. 59 e del D.P.R. 28 dicembre 2000, n. 445 e loro successive modificazioni;

f-bis) l'assistenza fiscale nei confronti dei contribuenti non titolari di reddito di lavoro autonomo e di impresa, di cui all'articolo 34, comma 4, del decreto legislativo 9 luglio 1997, n. 241.

5. L'elencazione di cui al presente articolo non pregiudica l'esercizio di ogni altra attività professionale dei Dottori Commercialisti e degli Esperti Contabili ad essi attribuiti dalla legge e/o da regolamenti. Sono fatte salve le prerogative attribuite dalla legge ai professionisti iscritti in altri albi.

L'Ordine dei Dottori Commercialisti e degli Esperti Contabili (ODCEC) di Padova

Gli iscritti nell'Albo e nell'elenco speciale costituiscono l'Ordine professionale dei Dottori Commercialisti e degli Esperti Contabili di Padova (ODCEC di Padova) che è un ente pubblico non economico a carattere associativo, dotato di autonomia patrimoniale e finanziaria.

L'ODCEC di Padova ha la medesima competenza territoriale del circondario del Tribunale di Padova che comprende i seguenti Comuni:

Abano Terme
Agna
Albignasego
Anguillaia Veneta
Arquà Petrarca
Arre
Arzergrande
Bagnoli dì Sopra
Battaglia Terme
Borgoricco
Bovolenta
Brugine
Cadoneghe
Campo San Martino
Campodarsego
Campodoro
Camposampiero
Candiana
Carmignano di Brenta
Cartura
Casalserugo
Cervarese Santa Croce
Cittadella
Codevigo
Conselve
Correzzola
Curtarolo
Due Carrare
Fontaniva
Galliera Veneta
Galzignano Terme
Gazzo
Grantorto
Legnaro
Limena
Loreggia
Maserà di Padova
Massanzago
Mestrino
Monselice
Montegrotto Terme
Noventa Padovana
Padova
Piazzola sul Brenta
Piombino Dese
Piove di Sacco
Polverara
Ponte San Nicolò
Pontelongo
Rovolon
Rubano
Saccolongo
San Giorgio delle Pertiche
San Giorgio in Bosco
San Martino di Lupari
San Pietro in Gù
Santa Giustina in Colle
Sant'Angelo di Piove di Sacco
Saonara
Selvazzano Dentro
Teolo
Terrassa Padovana
Tombolo
Torreglia
Trebaseleghe
Tribano
Veggiano
Vigodarzere
Vigonza
Villa del Conte
Villafranca Padovana
Villanova di Camposampiero

L'Albo

Ciascun Consiglio dell'Ordine cura la tenuta dell'Albo.

L'Albo è diviso in due Sezioni, denominate rispettivamente:

- Sezione A **Commercialisti**;
- Sezione B **Esperti contabili**.

Agli iscritti nella Sezione A Commercialisti spetta il titolo professionale di «**Dottore Commercialista**», agli iscritti nella Sezione B Esperti contabili spetta il titolo professionale di «**Esperto Contabile**».

Il termine «Commercialista» può essere utilizzato solo dagli iscritti nella Sezione A Commercialisti dell'Albo, con la completa indicazione del titolo professionale posseduto.

Oltre ai singoli professionisti, possono essere iscritte all'Albo le Società Tra Professionisti (STP).

Requisiti per l'iscrizione nell'Albo

Per l'iscrizione nell'Albo è necessario:

a) essere cittadino italiano, ovvero cittadino di uno Stato membro dell'Unione europea o di uno Stato estero a condizione di reciprocità;

b) godere il pieno esercizio dei diritti civili;

c) essere di condotta irreprensibile;

d) avere la residenza o il domicilio professionale nel circondario in cui è costituito l'Ordine cui viene richiesta l'iscrizione od il trasferimento.

Non possono ottenere l'iscrizione nell'Albo o nell'elenco speciale coloro che, con sentenza definitiva, hanno riportato condanne a pene che, a norma del presente ordinamento, darebbero luogo alla radiazione nell'Albo.

Per l'iscrizione dei Dottori Commercialisti nella **Sezione A Commercialisti** è altresì necessario:

a) essere in possesso di una **laurea** nella classe delle Lauree specialistiche 64/S - Scienze dell'economia, 84/S - Scienze economiche e aziendali, ovvero delle Lauree magistrali LM-56 - Scienze dell'economia, LM-77 - Scienze economiche e aziendali, ovvero delle Lauree rilasciate dalle facoltà di economia secondo l'ordinamento previgente ai decreti emanati in attuazione dell'articolo 17, comma 95, della legge 15 maggio 1997, n. 127;

b) avere superato l'esame di Stato per l'abilitazione all'esercizio della professione di dottore commercialista, secondo le norme vigenti all'epoca in cui l'esame è stato sostenuto.

Per l'iscrizione alla **Sezione B Esperti contabili** è altresì necessario:

a) essere in possesso di una laurea nella classe delle Lauree triennali 17 - Scienze dell'economia e della gestione aziendale, 28 - Scienze economiche, ovvero delle lauree triennali L-18 - Scienze dell'economia e della gestione aziendale, L-33 - Scienze economiche;

b) avere superato l'esame di Stato per l'abilitazione all'esercizio della professione, secondo le norme ad esso relative.

Il decreto di riconoscimento della qualifica professionale ai sensi del Titolo III, del decreto legislativo 9 novembre 2007, n. 206, costituisce titolo per l'iscrizione nell'albo.

Elenco Speciale dei non esercenti la professione

Coloro che non possono esercitare la professione sono iscritti, a loro richiesta, in uno speciale elenco.

Ne fanno parte coloro che pur essendo in possesso di requisiti per l'iscrizione all'Albo, sezione A o B, non possono esercitare la professione ai sensi dell'art. 4 D.L. 139/2005:

"L'esercizio della professione di dottore commercialista ed esperto contabile è incompatibile con l'esercizio, anche non prevalente, né abituale:

a) della professione di notaio;

b) della professione di giornalista professionista;

c) dell'attività di impresa, in nome proprio o altrui e, per proprio conto, di produzione di beni o servizi, intermediaria nella circolazione di beni o servizi, tra cui ogni tipologia di mediatore, di trasporto o spedizione, bancarie, assicurative o agricole, ovvero ausiliarie delle precedenti;

d) dell’attività di appaltatore di servizio pubblico, concessionario della riscossione di tributi;

e) dell’attività di promotore finanziario.

L’incompatibilità è esclusa qualora l’attività, svolta per conto proprio, è diretta alla gestione patrimoniale, ad attività di mero godimento o conservative, nonché in presenza di società di servizi strumentali o ausiliari all’esercizio della professione, ovvero qualora il professionista riveste la carica di amministratore sulla base di uno specifico incarico professionale e per il perseguimento dell’interesse di colui che conferisce l’incarico.

STP Società Tra Professionisti

(D.M. 8 febbraio 2013, n.34 - Regolamento in materia di società per l'esercizio di attività professionali regolamentate nel sistema ordinistico, ai sensi dell'articolo 10, comma 10, della legge 12 novembre 2011, n. 183.)

La Società Tra Professionisti o società professionale è la società, costituita secondo i modelli societari regolati dai titoli V e VI del libro V del codice civile e alle condizioni previste dall'articolo 10, commi da 3 a 11, della legge 12 novembre 2011, n. 183, avente ad oggetto l'esercizio di una o più attività professionali per le quali sia prevista l'iscrizione in appositi albi o elenchi regolamentati nel sistema ordinistico.

La società multidisciplinare è la società tra professionisti costituita per l'esercizio di più attività professionali ai sensi dell'articolo 10, comma 8, della legge 12 novembre 2011, n. 183.

Possono assumere la qualifica di società tra professionisti le società il cui atto costitutivo preveda:

a) l'esercizio in via esclusiva dell'attività professionale da parte dei soci;

b) l'ammissione in qualità di soci dei soli professionisti iscritti ad ordini, albi e collegi, anche in differenti sezioni, nonchè dei cittadini degli Stati membri dell'Unione europea, purchè in possesso del titolo di studio abilitante, ovvero soggetti non professionisti soltanto per prestazioni tecniche, o per finalità di investimento. In ogni caso il numero dei soci professionisti e la partecipazione al capitale sociale dei professionisti deve essere tale da determinare la maggioranza di due terzi nelle deliberazioni o decisioni dei soci; il venir meno di tale condizione costituisce causa di scioglimento della società e il consiglio dell'ordine o collegio professionale presso il quale è iscritta la società procede alla cancellazione della stessa dall'albo, salvo che la società non abbia provveduto a ristabilire la prevalenza dei soci professionisti nel termine perentorio di sei mesi;

c) criteri e modalità affinchè l'esecuzione dell'incarico professionale conferito alla società sia eseguito solo dai soci in possesso dei requisiti per l'esercizio della prestazione professionale richiesta; la designazione del socio professionista sia compiuta dall'utente e, in mancanza di tale designazione, il nominativo debba essere previamente comunicato per iscritto all'utente;

c-bis) la stipula di polizza di assicurazione per la copertura dei rischi derivanti dalla responsabilità civile per i danni causati ai clienti dai singoli soci professionisti nell'esercizio dell'attività professionale;

d) le modalità di esclusione dalla società del socio che sia stato cancellato rispettivo albo con provvedimento definitivo.

La denominazione sociale, in qualunque modo formata, deve contenere l'indicazione di società tra professionisti.

La partecipazione ad una società è incompatibile con la partecipazione ad altra società tra professionisti.

I professionisti soci sono tenuti all'osservanza del codice deontologico del proprio ordine, così come la società è soggetta al regime disciplinare dell'ordine al quale risulti iscritta. Il socio professionista può opporre agli altri soci il segreto concernente le attività professionali a lui affidate.

La società tra professionisti può essere costituita anche per l'esercizio di più attività professionali.

Studi Associati

L’elenco degli Studi Associati non costituisce parte dell’Albo professionale o dell’Elenco speciale, nelle cui sezioni possono essere iscritti solo singoli professionisti o Società tra professionisti.

L’esercizio in forma associata dell’attività professionale è regolato dalla legge 23 novembre 1939, n. 1815 “Disciplina giuridica degli studi di assistenza e di consulenza” e la pubblicazione dei riferimenti relativi agli Studi Associati è facoltativa e finalizzata esclusivamente a facilitare la ricerca dei professionisti e/o la modalità di svolgimento dell’attività professionale.

Infografiche

Genere

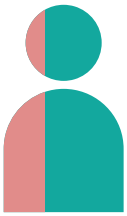

♀ 35%
♂ 65%

Età anagrafica iscritti

L'iscritto/a più giovane ha 25 anni.

<30 anni	2%
tra 30 e 40	18,5%
tra 41 e 50	27,5%
tra 51 e 61	31,5%
>60 anni	20,5%

Diffusione nel territorio

Comuni con il maggior numero di iscritti

Oltre il 58% degli iscritti esercita nel Comune di Padova.
Il 2% ha il proprio studio fuori dalla Provincia di Padova.
Il 77% esercita la professione in 10 comuni.

Distribuzione nel territorio dei primi 10 comuni per numero di iscritti

Indice alfabetico per cognome

Albo ed Elenco speciale

Sez.	Cognome Nome	Pag.
A	Abiad Beatrice	30
A	Adami Gianna	50
A	Adami Roberto	96
A	Aglialoro Elena	96
A	Agnello Massimo	97
A	Agostini Katia	97
A	Agostini Riccardo	97
A	Agostinis Angelo	97
A	Alati Giovanni Maria	97
A	Albanese Andrea	98
A	Alberti Michele	98
A	Albertin Laura	98
A	Albertin Stefania	98
A	Albiero Dario	98
A	Albonetti Giuseppe	15
B	Albonetti Nicola	15
A	Albuzio Mari	99
A	Alessio Marisa	40
A	Allamprese Manes Rossi Alessandro	99
A	Altoviti Pierluigi	22
A	Amante Leonardo	99
A	Amato Marco	23
A	Ambrosin Gilberto	99
A	Ambrosi Stefano	81
A	Ancilotto Alessandra	347
A	Andolfo Umberto	99
A	Andreazza Mariangela	100
A	Andreotti Luca	23
A	Andretta Alberto Mauro	330
A	Andretta Cesare	50
A	Andretta Giancarlo	50
A	Andretta Roberto*	349
A	Andretta Umberto	50
A	Andrioli Lucio	100
A	Antonelli Alberto	23
A	Antonello Andrea	316
A	Antonello Fabiola	100
A	Antonello Leonardo	100
A	Antonello Lucio	100
A	Antonucci Michele	101
A	Antosiewicz Maria	15
A	Appolloni Antonio	101
A	Arpi Alessia	101
A	Artuso Emanuele	101
A	Arzenton Alessandro	88
A	Aspergh Giulia	36
A	Avventi Andrea	101
A	Azzolini Beatrice	102
A	Babolin Federica	102
A	Baccarin Alberto	102
A	Baccarin Danila	323
A	Bacchiega Umberto	102
A	Bacchin Angelo	316
A	Bacco Chiara	102
A	Bacco Gianfranco	103
A	Bacco Pier Alberto	15
A	Bacelle Matteo	70
A	Badini Rita	306
A	Baessato Dario	323
A	Bagante Fabio	103
A	Bagatella Massimo	294
A	Bagato Gian-antonio	93
A	Baggio Alberto	103
A	Baggio Alessandro	103
A	Baggio Cristina	103
A	Baggio Stefania	37
A	Bagni Matteo	104
A	Bailo Nicola	76
A	Baldan Giuseppe	15
A	Baldassa Valentina	104
A	Baldin Fiorella	306
A	Baldon Alessandro	104
A	Balin Umberto	104
A	Ballardini Alessandro	37
A	Ballardini Roberto	37
A	Ballarin Nicola	339
A	Balsamo Marta	51
A	Balsano Stefano	104
A	Bandiera Laura	105
A	Bano Stefano	322
A	Banzato Andrea	105
A	Barabin Daniele	40
A	Baracco Alessandro	105
A	Baracco Alessio	105
A	Baraldo Gianni	82
A	Baraldo Serena	82
A	Baraldo Stefano	105
A	Barbera Andrea	106
A	Barbieri Cristian	346
A	Barbieri Luigi	106
A	Barbieri Valentina	48
A	Barbiero Donatella	106
A	Barbiero Francesco	332
A	Barbiero Stefano	106
A	Bari Carlo	106
A	Barichello Federico	51
A	Barina Annamaria-teresa	107
A	Barina Fabio	107
A	Barison Alessandra	82
A	Barison Andrea	45
A	Barison Veronica	23
A	Baron Laura	107
A	Barra Ilaria	107
A	Bartolomei Anna	44
A	Barusco Sebastiano	107
A	Barzazi Luigi	108
A	Barzon Davide	108
A	Basile Salvatore	108
A	Bassanello Giacomo	108
A	Bassani Francesco Eugenio Maria	108
A	Bassan Luca	339
A	Bassi Alessandra	313
A	Basso Alida	76
A	Basso Luigi	109
A	Bastianello Maria	46
A	Battistella Elisa	336
A	Battistella Lodovico	109
A	Battiston Stefano	330
A	Bazzarello Antonella	328
A	Beccegato Andrea	332
A	Bedei Chiara	109
A	Beggiato Antonio	89
A	Beghetto Andrea	109
A	Beghetto Chiara	109
A	Beghetto Luigi	110
A	Beghetto Paolo Stefano	330
A	Beghetto Stefano	51
A	Beghin Marco	313
A	Beghin Mauro	110
A	Begnozzi Giorgia	110
A	Belcaro Fabio	110
A	Bellato Ruggero	110
A	Bellavere Stefania	23
A	Bellemo Paola	49
A	Bellini Jacopo	111
A	Bellin Sabrina	82
A	Bello Maria	111
A	Bellon Carlo	111
A	Bellot Romanet Federico	290
A	Bellotto Liliana	111
A	Bellucco Walter*	349
A	Belluco Paolo	82
A	Belotti Marco	111
A	Beltrame Antonella	51
A	Beltramin Alberto	294
A	Beltramin Lino	294
A	Benasciutti Chiara	295
A	Benetazzo Elena	321
A	Benetollo Monica	112
A	Benetti Lucia	46
A	Benettin Sarah	112
A	Benin Antonio	112
A	Benini Stefano	112
B	Benvegnu' Lara	66
A	Benvegnu' Stefano	112
A	Benvenuto Riccardo	113
A	Bergamasco Andrea	83
A	Bergamin Lisa	51
A	Bergo Emilio	113
A	Bergo Veronica	113
A	Bernardi Matteo	113
A	Bernardini Marco	113
A	Bertagnin Jacopo	114
A	Bertani Giovanni	114
A	Berti Marianna	339
A	Bertin Gilberto	114
A	Bertin Laura	83
A	Bertin Saula	114
A	Berto Alessia	339
A	Bertocco Elisa	40
A	Bertocco Valentina	83
A	Berto Fabio	114
A	Bertoli Marina	115
A	Bertolin Michele	115
A	Bertolo Sofia	40
A	Berto Marco	46
A	Bertoncello Carlo	306
B	Berton Damiano	33
A	Berton Stefano	332
A	Berto Paola	62

* iscritti all'elenco speciale

Sez.	Cognome Nome	Pag.
A	Bertuzzi Daniele	24
A	Berze' Luciano	115
A	Bettella Lorenzo	115
A	Bettella Matteo	115
A	Bettella Michela	116
A	Bettin Daniele	116
A	Bettin Fabio	116
A	Bettini Barbara	116
A	Bettin Paolo	116
A	Bettio Rosanna	117
A	Bevilacqua Silvio	52
A	Bezzegato Federica	31
A	Biancon Massimo	336
A	Biasiolo Alessandro	117
A	Biasiolo Elisabetta	117
A	Biasiolo Graziella	117
A	Bilato Giovanna	117
A	Biondo Cinzia	118
B	Birollo Mirco	67
A	Bisaglia Chiara	118
A	Bisaglia Fernando	118
A	Bisaglia Gianfranco	118
A	Bisarello Elisabetta	37
A	Biscossa Alfredo	118
A	Biscossa Giulio	119
A	Bisello Alberto	119
A	Bisin Alessandro	119
A	Bisin Mattia	119
A	Bismondo Carlo	119
A	Bison Dario	340
A	Bitonci Massimo	52
A	Bizzaro Chiara	120
A	Bizzo Andrea	120
A	Bizzotto Cesare	340
A	Bizzotto Marta	52
A	Bizzotto Otello	330
A	Boaretto Elisa	89
A	Boccardo Silvia	46
B	Boesso Francesca	83
A	Boffa Federica	120
A	Boggian Claudio	83
A	Bogoni Alberto	120
A	Bogoni Pierluigi	336
A	Bogoni Renato	120
A	Boischio Davide	121
A	Bojan Paolo*	349
A	Boldrin Francesco	94
A	Boldrin Manuela	121
A	Boldrin Stefano	121
A	Bollettin Daniela	66
A	Bolognini Andrea	121
A	Bolzonella Paolo	121
A	Bolzoni Elisabetta	122
A	Bombardini Franco	317
A	Bonaldo Alessandro	345
A	Bonanno Andrea	122
A	Bonato Flavio	328
A	Bonato Francesca	122
A	Bonato Gabriele	48
B	Bonello Andrea	122
A	Bonetto Nicola	122
A	Bonivento Riccardo	123
B	Bonollo Roberta	306
B	Bonomi Silvana	123
A	Bonsembiante Giulio	123
A	Bonsembiante Paolo	41
A	Borali Alessandra	52
A	Boraso Vittorio	123
A	Boratto Anna	334
A	Bordin Andrea	123
A	Bordin Federica	124
A	Bordin Gabriele	124
A	Bordin Gabriele	295
A	Bordin Massimiliano	124
A	Bordin Veronica	124
A	Bordon Pierluigi	124
A	Borgherini Alberto	125
A	Borile Rosanna	340
A	Borina Enrico	125
A	Bormioli Roberto	125
A	Borsatti Federico	340
A	Borsatto Paolo	52
A	Bortolami Guido	125
A	Bortolami Riccardo	125
A	Bortolato Anita	126
A	Bortolato Stefano	24
A	Bortoletto Alessandro	340
A	Bortoletto Elisa	341
A	Bortoletto Gianmaria	126
A	Bortoletto Nicola	126
A	Bortolini Paolo	126
A	Boscaro Fabio	341
A	Boschetti Marco	16
A	Boscolo Contadin Matteo	313
A	Boscolo Gabriele	126
A	Boscolo Gioachina Federica	127
A	Boscolo Nata Sandro	127
A	Boscolo Rizzo Diletta	127
A	Bosco Veronica	323
A	Boshoff Massimiliano	127
A	Bottaro Paride	127
A	Bottazzo Marta	128
A	Bottecchia Giovanni	128
A	Bottin Elisabetta	89
A	Bovo Alessandro	84
A	Bovo Moreno	84
A	Bozzolan Claudia	300
B	Bragagnolo Alessia	317
A	Bragato Maurizio	128
A	Braggion Francesco	128
A	Breda Lorenzo	128
A	Breda Matteo	129
A	Breda Roberto	129
A	Bregolato Angela	24
A	Breschigliaro Alberto	72
A	Bressan Rafaella	89
A	Brichese Elisa	129
A	Brigo Fabio	32
A	Brugin Nelson	129
A	Brugnolo Claudia	72
A	Brugnolo Marco	129
A	Brunelli Angelo	130
A	Bruzzo Adolfo	130
A	Buattini Alessandra	130
A	Buattini Manlio	130
A	Buggio Luca	331
A	Buldini Beatrice	130
A	Bullo Giovanni	50
A	Bullo Valentina	341
A	Buratin Gianni	131
A	Burattin Giada	30
A	Burgo Marco	131
A	Busato Ezio	131
A	Busatta Giovanna	88
A	Busatta Paola	53
A	Buscema Alberto	131
A	Busi Giovanni	131
A	Businaro Gianluca	132
A	Busini Lucia	132
A	Buso Andrea	132
A	Buson Alberto	132
A	Buson Cecilia	132
A	Buson Maria-teresa	133
A	Bussolin Giuseppe	84
A	Buttarello Doriana	133
A	Buttignon Fabio	133
A	Butturini Samuele	133
A	Cabianca Margherita	133
A	Cacace Mariavittoria	134
A	Cacciatori Silvia	134
A	Cagnin Elisa	53
A	Cagnin Raffaella	321
A	Caiozzo Paola	134
A	Calculli Matteo	134
A	Calderaro Odino	53
A	Calderaro Stefania	53
A	Callegari Jacopo	134
A	Callegari Marco	135
A	Callegarin Fabio	135
A	Callegarin Sandra	135
A	Callegaro Lucia	135
A	Calligione Marco	135
A	Calore Fabio	136
A	Calore Lucia	24
A	Calore Michela	136
A	Calvo Sebastiano	136
A	Campagnaro Sally	47
A	Campagnolo Catia	53
A	Campagnolo Paolo	54
A	Campanella Rosalia	33
A	Canato Antonio	136
A	Candeo Giordano	323
A	Candeo Maristella	24
A	Canova Marcello	295
B	Canovese Adriano	136
A	Canovese Umberto	290
A	Canton Alberto	137
A	Canton Fabrizio Guerrino	291
A	Cantoni Barbara	137
A	Capovilla Damiano	16
A	Cappellari Michele	137
A	Cappellin Andrea	293
A	Cappellin Mario	293
A	Cappello Bianca	137
A	Cappello Paolo	137
A	Cappuzzo Giuliano	138
A	Capuano Filippo	138
A	Capuzzi Angelica	84
A	Carbonaro Beccaria Massimo	138
A	Carlassare Andrea	138
A	Carlassare Claudia	138
A	Carlucci Assunta	139
A	Carnio Maria Loretta	295
A	Carolo Dante	139
A	Carpanese Elena	139
A	Carpanese Paola	139
A	Carrara Claudio	139
A	Carrara Stefania	140
A	Carraretto Alberto	140
A	Carraro Emanuele	140
A	Carraro Filippo	313
A	Carraro Francesco	333
A	Carraro Giovanni	41
A	Carraro Keti	140
A	Carraro Maurizio	140
B	Carraro Nicola	315
A	Carraro Patrizia	141
A	Carretta Alberto	141
A	Carrirolo Elisa	76
A	Carteri Luciano	141

* iscritti all'elenco speciale

Sez.	Cognome Nome	Pag.
A	Casarini Mirco	141
A	Casarotti Federica	141
A	Casella Paolo	142
A	Casella Silvia	142
B	Casonato Roberto	142
A	Casoria Cesare	142
A	Casotto Stefano Amilcare	142
A	Cassella Davide	143
A	Castellan Alice	54
A	Castelli Maurizio	143
A	Castellini Alessandro	143
A	Cavalca Massimo	143
A	Cavaliere Antonio	143
A	Cavallari Massimo	72
A	Cavallo Chiara Annamaria	144
A	Cavinato Barbara	144
A	Cavinato Fabrizio	144
A	Cavinato Giorgio	41
A	Cavinato Teddi	36
A	Cavuto Annalisa	144
A	Cazzaro Bisaglia Doris	144
A	Ceccato Emanuele	145
A	Ceccato Federico	16
A	Ceccato Sabrina	33
A	Cecchinato Donatello	145
A	Cecchinato Fabio	145
A	Cecchinato Ilaria	145
A	Cecchinato Lanfranco	145
A	Cecchinato Luca	94
A	Cecchinato Marco	146
A	Cecchinato Rita	146
A	Cecchin Giulia	88
A	Cecolin Alberto	146
A	Celeghin Tiziana	16
A	Celin Giuliana	37
A	Centorbi Stefania	94
A	Ceolin Anna	306
A	Ceolin Paolo	146
A	Cerato Alice	337
A	Ceretta Frida	146
A	Cerin Luca Antonio	68
A	Ceron Emanuela	335
A	Cervaro Marco	47
A	Cesari Andrea	147
A	Cesarotto Fabiola	147
A	Chianese Pasquale	307
A	Chiapetti Marella	147
A	Chiarello Omar	31
A	Chiaro Tiziano	77
A	Chiavegato Margherita	147
A	Chinellato Carlo	94
A	Chinello Carlo	147
A	Chinello Roberto*	349
A	Chioatto Marco	148
A	Ciabattoni Marco	148
A	Ciato Giovanna	89
A	Cipriano Matteo	148
A	Cirilli Gianluigi	148
A	Ciriolo Sergio	148
A	Ciuraru Cucu Silvia	67
A	Civolani Claudia	149
A	Coccia Gianfranco	149
A	Codogno Enrico	149
A	Codogno Marco	295
A	Codogno Martina	307
A	Colancecco Luciano	69
A	Colangelo Massimo	90
A	Coletto Luciano	77
A	Colonna Romano Marialuisa	149
A	Comunian Casimiro	149
A	Comunian Elisabetta	84
A	Comunian Matteo	150
B	Comunian Roberto	150
A	Concolato Michele	54
A	Conte Loreta	150
A	Contiero Alberto	16
A	Contiero Elisa	62
A	Contiero Stefano	296
A	Coppola Massimo	150
A	Coro' Giada	94
A	Corradini Andrea	307
A	Corra' Monica	90
A	Corsaletti Cristina	25
A	Corsi Giovanni	150
A	Cortellazzo Andrea	151
A	Cortellazzo Antonio	151
A	Cortuso Alessia	151
A	Cortuso Annalba	151
A	Cortuso Antonio	151
A	Cosentino Andrea	17
A	Costabile Isabella	324
A	Costantin Alessandro Maria	78
A	Costanzo Paolo Maria	152
A	Covio Ferruccio	152
A	Cozza Alessandra	152
A	Cremesini Felice	152
A	Crepaldi Francesca	72
A	Crevatini Davide	152
A	Cristante Diana	17
A	Crivellaro Antonella	324
A	Crivellaro Davide	296
A	Cusinato Antonio	337
A	Cusinato Monica	153
A	Cuzzolin Tomaso	153
A	D'agostini Giovanni	90
A	Dainese Paola	154
A	Dai Pra' Emanuele	154
A	Dal Bello Damiano	154
A	Dalla Costa Marcello	155
A	Dalla Libera Alberto	155
A	Dalla Libera Carlo	155
A	Dal Poz Oscar	293
A	Dal Pozzo Giulia	154
A	Dal Pozzolo Gina	154
A	Dal Sasso Claudio	155
A	Dal Zuffo Lisa	54
A	Daminato Erica	47
A	Danese Riccardo	54
A	D'angelo Tiziano	153
A	Daniele Carlo	155
B	Danieli Pierpaolo	156
A	Dario Federico	17
A	D'aurizio Lucia	153
A	D'avanzo Nicolo'	153
A	Davi' Remo	156
A	Dazzi Alberto	38
A	De Agostini Francesco	156
A	De Agostini Giulio	90
A	De Ambrosi Fabio	156
A	De Checchi Andrea	38
A	De Checchi Annamaria	38
A	De Faveri Manuel	333
A	De Franceschi Alessandro	156
A	De Franceschi Alessandro	63
A	De Franceschi Michela	293
A	De Franchis Stefano	324
A	De Gaetano Di Villallegra Francesco	157
A	De Giusti Bruna	157
A	Degli Agostini Massimo	158
A	Della Valle Fabio	159
A	Delon Dania	17
A	De Lorenzi Giovanni	335
A	De Lorenzo Maria Teresa	157
A	De Luca Marco	157
A	De Marchi Loretta	157
A	De Martini Roberta	158
A	De Pieri Elettra	296
A	De Santi Siro	317
A	Desidera' Cristiano	159
A	De Silva Bruno	158
A	De Silvestro Natalia	158
A	Desolei Franca	159
A	Desolei Giampaolo Pietro	300
A	De Stefani Chiara	158
A	De Stefani Luca	333
A	Destro Cristina	159
A	De Zanche Francis	336
A	Dianin Michele	47
A	Di Bari Celeste	341
A	Di Blasi Claudio	159
A	Di Caterina Carlo Aldo	160
A	Di Ciaula Franco	160
A	Didone' Luca	291
A	Di Fazio Pierpaolo	160
A	Di Pace Alberto	160
A	Di Patria Sergio	160
A	Disaro' Flavio	90
A	Disaro' Giacomo	161
A	Di Stasio Fabio	307
A	Dodi Gianandrea	161
A	Domenichelli Stefano	161
A	Domenighini Anna	161
A	Dona' Maria Cristina	161
A	Donato Angelo	85
A	Donega' Giuseppe*	349
A	Doni Monica	95
A	Don Marika	33
A	Donofrio Teresa	162
A	Doria Fabrizio	162
A	Doro Filippo	162
A	Drago Diego	162
A	Dragone Daniela	73
A	Drago Sabrina	85
A	Durello Sergio	162
B	Edel Giovanni	95
A	Elleni Barbara	324
A	Errico Antonio	163
A	Esposito Adriana	163
A	Esposito Viviana	322
A	Fabris Cristina	163
A	Fabris Daniela	291
A	Fabris Dario	320
A	Fabris Edoardo	38
A	Fabris Elena	291
A	Fabris Emiliano	163
A	Fabris Maurizio	163
A	Facchini Giorgio	164
A	Facchin Luca	324
A	Faccin Valentina	48
A	Faccioni Paola	164
A	Faggian Renato	164
A	Faggin Francesco	164
A	Falaguasta Paola	33
A	Falduti Claudia	341
A	Fallucchi Giuseppe	25
A	Fanin Diego	307
A	Fante Michele	55
A	Fantin Roberto	335
A	Fanton Alberto	325
A	Fasan Andrea	164

* iscritti all'elenco speciale

Sez.	Cognome Nome	Pag.
A	Fasolo Arianna	328
A	Fasolo Mauro	17
A	Fasson Andrea	308
A	Fasson Francesco	308
A	Fattorini Barbara	55
A	Fava Alberto	55
A	Favaro Enrica	316
A	Favaro Paolo	337
A	Fazzana Patrizia	78
A	Fedetto Afra	165
A	Fedetto Sara	165
A	Fedetto Sebastiano	165
A	Feltrin Alessandra	165
A	Feltrin Enrico	165
A	Ferialdi Stefano	166
A	Ferracin Andrea	166
A	Ferraresso Giuseppina	70
A	Ferraretto Matteo	166
A	Ferrari Alberto	34
A	Ferrari Diego	34
A	Ferrari Loris Gianmaria	332
A	Ferraro Michele	166
A	Ferri De Lazara Francesco	166
A	Ferri De Lazara Leonardo	167
A	Ferrigioni Monica	312
A	Ferrin Nicola	167
A	Ferrin Paolo	167
A	Ferronato Alessandro	55
A	Filippi Cristina	314
A	Filippi Emilio	167
A	Filippi Lucio	314
A	Filippi Magda	167
A	Filippini Andrea*	350
A	Filippino Alberto	168
A	Finco Teresa	168
A	Fior Dennis	317
A	Fiore Paola	296
A	Fiorese Maida	168
A	Fior Gianni	55
A	Fior Sara	56
A	Fogarollo Roberto	342
A	Fogarolo Andrea	168
B	Fogo Elena	346
A	Fongaro Mary	321
A	Fongaro Silvia Lucia	168
A	Fontana Andrea	169
A	Fontana Luigi	169
A	Fonte Giovanni	169
A	Fontolan Giovanna	169
A	Forcella Ciro	169
A	Forcella Nicola	170
A	Formentin Antonio	300
A	Fornaro Luca	308
A	Fornasari Paolo	170
A	Fornasiero Filippo	170
A	Fornasini Mario	170
A	Fornasini Matteo	170
A	Fornea Michele	171
A	Fornea Virginia	171
A	Fortin Alberto	171
A	Fortin Stefano	171
A	Foss Samantha	301
A	Fraccaro Nori Eugenia	171
A	Franceschetti Franco	63
A	Franceschetti Sergio	63
A	Franceschi Silvia	172
A	Francescon Pietro Paolo	31
A	Franchetto Luca	331
A	Franchin Sara	296
A	Franco Edoardo	314
A	Franco Manuela	301
A	Franco Riccardo	172
A	Franzina Enrico	172
A	Franzon Roberto	172
A	Frascati Nicola	41
A	Frasson Daniele	316
A	Frasson Maria Gloria	56
A	Freddo Elisa	330
A	Freddo Pietro	172
A	Friso Marino	173
A	Frizzarin Andrea	173
A	Funghi Lorenzo	173
A	Furlan Alberto	18
A	Furlan Fabio	301
A	Furlan Luca	25
A	Furlan Nicola	18
A	Furlan Piero	173
A	Gabban Rita	291
A	Gabellini Gianluca	173
A	Gabrieli Luciano	174
A	Gaia Benedetta	174
A	Gaia Marco	174
A	Gaiani Walter	31
A	Galazzo Dioda' Grazia	174
A	Galenda Andrea	174
A	Galesso Alberto	175
A	Galesso Susanna	175
A	Galgani Sergio	175
A	Gallana Paola	308
A	Gallina Alberto	85
A	Gallio Fabio	175
A	Gallocchio Massimo	176
A	Gallo Claudio	175
A	Gallo Franco	301
A	Gallo Michele	85
A	Gallo Nicoletta	176
A	Gallo Stefano	301
A	Gambarotto Davide	41
A	Gandin Luca	25
A	Ganzer Alberto	176
A	Garavello Francesca	25
A	Garavello Stefano	308
A	Garbo Alberto	176
A	Gardellin Claudia	176
A	Gardellin Francesca	177
A	Gatto Stefano	337
A	Gaudioso Gianfranco	177
A	Gavassini Riccardo	314
A	Gazzara Ornella	18
A	Gazzea Tommaso	177
A	Gecchele Ingrid	56
A	Gelmi Danilo	297
A	Gelmi Sandra	297
A	Gemignani Giuseppe	56
A	Genovese Rossella	177
A	Gentile Simone	177
A	Geotti Lorenzo	178
A	Geremia Matteo	178
A	Germak Vidosava	178
A	Geron Daniele	342
A	Ghedin Nicoletta	78
A	Ghegin Franco	178
A	Ghelli Barbara	178
A	Gheno Antonio	179
A	Ghidoni Paola	179
A	Ghinaldo Giorgia	42
A	Ghiotto Laura	48
A	Ghiro Andrea	18
A	Giacchetto Michela	179
A	Giacomazzi Barbara	77
A	Giacomazzo Giacinto	317
B	Giacomazzo Nicola	318
A	Giacometti Elisa	314
A	Giacomin Andrea	179
A	Giacon Silvia	179
A	Giacoppo Giovanni	180
A	Giampietri Davide	180
A	Giampietri Elio	180
A	Giampietri Stefania	180
A	Gianese Nicola	180
A	Giaretta Eddo	292
A	Giaretta Laura	181
A	Giora Giulia	321
A	Giordani Roberto	181
A	Giorgio Gaetano	342
A	Giraldo Francesco	305
A	Girotto Lorenzo	18
A	Girotto Melissa	181
A	Giudice Giovanni	312
A	Giuriato Francesco	342
A	Giusto Cristiano	26
A	Giustozzi Gianfranco	181
A	Gobbo Daniela	181
B	Gobbo Primo	297
A	Golfetto Davide	182
A	Golin Laura	182
A	Gomiero Mirco	182
A	Gori Alberto	182
A	Gramignan Stefano	182
A	Grapeggia Sara	183
A	Grassetto Alessandro	183
A	Grassetto Marco	183
A	Grassi Francesca	342
A	Grazian Anna Maria	32
A	Greggio Cristiana	183
A	Greggio Massimo	183
A	Greggio Roberta	184
A	Grespi Alessia	79
A	Griggio Antonella	79
A	Griggio Roberto	309
A	Grigianin Ferdinando	184
A	Grigoletto Fabio	184
B	Grigoletto Nicolo'	30
A	Grigolin Enrico	184
A	Grigolon Armando	184
A	Grigolon Gianfranco	318
A	Guaraldi Daria	185
A	Guaraldi Gianni	185
A	Guarnieri Antonio	185
A	Guarnieri Bruno	45
A	Guarniero Ornella	185
A	Guerra Filippo	185
A	Guidi Elena	343
A	Guiducci Paola	186
A	Gurian Orfeo	30
A	Iafelice Davide	186
A	Imbesi Paolo	186
A	Imboccioli Ilaria	292
A	Incastrini Fabio	325
A	Incerti Monica	186
A	Indri Raselli Giangiacomo	186
A	Italia Elena	85
A	Lachina Luigi Ivanoe	91
A	Lain Andrea	187
A	La Lampa Roberto	325
A	Lamon Paolo*	350
A	Lante Vittorio	337
A	La Sala Antonella	187
A	Lazzarato Gianna	26
A	Lazzarin Enrico	56

* iscritti all'elenco speciale

Sez.	Cognome Nome	Pag.
A	Lazzarin Giulia	57
A	Lazzarini Roberto	343
A	Lazzarin Lauretta	19
A	Lazzarin Paolo	63
A	Lazzaro Matteo	19
A	Legnaro Giorgia	68
A	Lenarduzzi Dario	187
A	Lenzi Corradino	187
A	Levante Francesco	187
A	Levante Marcello	188
A	Levorato Andrea	188
A	Levorato Carlotta	188
A	Levorato Sonia	188
A	Libener Serena	91
A	Libero Erika	188
A	Lista Andrea	189
A	Littame' Luca	189
A	Liuzzi Chiara	189
A	Lo Bello Carmelo	189
A	Loffredo Emanuele	190
A	Loiacono Salvatore	190
A	Lombardi Riccardo	190
A	Lombardo Luca	26
A	Longhin Giorgio	38
A	Longo Pierantonio	65
A	Lorenzi Francesca	190
A	Lorenzoni Marco	190
A	Lorigiola Elena	191
A	Lorigiola Jacopo	191
A	Lorigiola Nicolo'	191
A	Loro Valentina	331
A	Lo Russo Tomaso	189
A	Lotto Letizia	191
A	Lovato Andrea	191
A	Lucati Cristina	192
A	Lucca Leopoldo	192
A	Luciani Antonio	73
A	Lunardi Antonio	192
A	Lunardi Lino	57
A	Lunardi Stefania	45
A	Luongo Mauro	192
A	Lupatin Paola	79
A	Lupi Cristiano	192
A	Luppi Laura	193
A	Macchini Michele	193
A	Macci Laura	193
A	Magagna Elisa	63
A	Magarotto Antonio	193
A	Magarotto Valentina	86
B	Maggiolo Rosita	343
A	Maggiori Augusto	193
A	Magnan Antonio	333
A	Magnarello Dario	86
A	Magrin Paola	48
A	Magro Costantino	194
A	Maistro Giada	194
A	Malatrasi Antonio	194
A	Malvisi Elena	194
A	Manfreda Gianluca	194
A	Manfreda Giorgio	195
A	Manganello Fabio	318
A	Mangione Francesco	195
A	Mangione Patrizia*	350
A	Maniero Maria Luisa	70
A	Maniglio Fedele	195
A	Manna Marina	195
A	Mannucci Maria Novella	195
A	Mansour Elena	65
A	Manuali Ermanno	196
A	Manzulli Nicola	26
A	Maragotto Monica	196
A	Marangoni Andrea	197
A	Maran Luciano	196
A	Maran Roberto	196
A	Maran Silvia	196
A	Marazzato Carla	197
A	Marcandoro Andrea	338
A	Marcato Andrea	197
A	Marcato Erika	34
A	Marcato Otello	39
A	Marcato Serena	26
A	Marcazzan Luca	197
A	Marcazzan Nello	197
A	Marchetto Chiara	198
A	Marchiori Flavio	57
A	Marchitelli Roberto	198
A	Marcis Cristian	198
A	Maretto Loris	297
A	Maretto Tommaso	198
A	Mariano Carlo	198
A	Marinello Alberto	199
A	Marsella Fabrizio	199
A	Martellani Raffaella	338
A	Martellato Marcello	95
A	Martelli Annalisa	325
A	Martina Marco	199
A	Martinelli Guglielmo	199
A	Martini Annachiara	199
A	Martini Monica	62
A	Martini Rossella	200
A	Martin Loretta	57
A	Martinoli Lorenzo	200
A	Maschio Massimiliano	200
A	Masciangelo Mauro	200
A	Masiero Federica	338
A	Masiero Filippo	200
A	Masin Ruggero	201
A	Masolo Claudio	73
A	Mason Carlo	42
A	Mason Leopoldo	42
A	Massironi Monica	201
A	Matta Giorgio	201
A	Matteazzi Annarosa	201
A	Matteini Antonio	201
A	Mattia Sveva	202
A	Mattiolo Francesco	202
A	Mauro Facco Silva	202
A	Mazzarolo Sonia	39
A	Mazzi Paolo	202
A	Mazzo Alberto	202
A	Mazzon Morena	42
A	Mazzon Paolo	42
A	Mazzon Renato	77
A	Mazzon Tiziano	203
A	Mazzucato Maria-angela	203
A	Mazzucato Massimo	203
A	Mazzucato Raniero	78
A	Mazzucato Simone	203
A	Mechini Agostino	203
A	Medori Gianalberto	204
A	Melai Sergio	204
A	Melandri Antonio	204
A	Melilli Salvatore	70
A	Meli Valentina	204
A	Melzi Marco	204
A	Mendo Nicola	57
A	Menegazzo Flavio	64
A	Menegazzo Laura	64
A	Meneghello Barbara	297
A	Meneghello Eugenio Filippo	205
A	Meneghello Piergiuseppe	70
A	Meneghesso Barbara	205
A	Meneghetti Umberto	298
A	Meneghini Alberto	205
A	Menegoli Enrico	329
A	Menegoni Alberto	73
A	Meneguzzo Simona	45
A	Menesello Katia	86
A	Meo Federico	205
A	Meo Francesco	205
A	Meo Roberto	206
A	Merlo Annalisa*	350
A	Merlo Enrico	343
A	Mesirca Carlo	58
A	Micaglio David	206
A	Micaglio Lorenzo	206
A	Michelini Mauro	58
A	Michelotto Pietro	206
A	Michieli Filippo	206
A	Michielon Marco	207
A	Mietto Fabiola	312
A	Mietto Paola	58
A	Miglio Massimo	207
A	Milanato Gianmarco	207
A	Milan Giulia	207
A	Milan Guido	329
A	Milani Andrea	65
A	Milani Stefano	27
A	Mingardo Paolo	207
A	Mingozzi Alessandra	208
A	Minozzi Anna	208
A	Miolato Alessandro	208
A	Mioni Francesco	208
A	Mioni Piero Elpidio	208
A	Mioni Riccardo	209
A	Miotto Giorgia	209
A	Mischiatti Crivellari Bragadin Paola	209
A	Modolin Patrizio	71
A	Molena Anna	71
A	Molendi Matteo	209
A	Molinari Filippo	209
A	Mombellardo Giuseppe	210
A	Mometto Roberto	210
A	Monti Anna Maria	210
A	Morachiello Nicolo'	210
A	Morandin Simone	210
A	Morando Mario	19
A	Morazzi Flavia	298
A	Morelli Paola	86
A	Moretti Federico	211
A	Moretto Antonio	79
A	Moretto Ornella	211
A	Moretto Patrizia	211
A	Morfinio Domenico	211
A	Mormile Elisa	211
A	Moro Alberto	212
A	Moro Davide	212
A	Moro Francesco	212
A	Moro Graziella	36
A	Moro Lorella	68
A	Moro Massimo	19
A	Moschiano Salvatore	212
A	Mozzato Giulia	212
A	Mozzi Romana	213
A	Muradore Alessandro	34
A	Muraro Francesca	213
A	Muraro Giorgia	213
A	Murdolo Fabio	213
A	Muriago Matteo	213
A	Murru Giancarlo	95

* iscritti all'elenco speciale

Sez.	Cognome Nome	Pag.
A	Mutinelli Leopoldo	214
A	Mutinelli Ludovica	214
A	Naccarato Francesco	214
A	Nai Enrico	214
A	Nai Lorenza	214
A	Nalesso Giovanni	315
A	Nalli Enzo	215
A	Nalli Rita	215
A	Nalon Chiara	215
A	Napolitano Pasquale Antonio	215
A	Napolitano Roberto	215
A	Narlini Monica	216
A	Natarella Marco	216
A	Navilli Camilla	216
A	Negra Giuseppe	216
A	Negri Alessandra	216
A	Negri Bevilacqua Marzio Attilio	217
A	Negrin Piergiorgio	217
A	Negro Giuseppe	217
A	Neri Alberto	217
A	Neroni Stefano	302
A	Nerozzi Daniele	71
A	Nibale Ivana	217
A	Nicolai Paolo	218
A	Nicole' Gianluca	312
A	Nicole' Mario	313
A	Nicoletta Mario	73
A	Nicoletti Guglielmo	218
A	Nicoletto Federico	302
A	Niero Pietro	218
A	Noaro Gianfranco	218
A	Nohles Ornella	218
A	Norido Chiara	91
A	Norido Dario	91
A	Norido Sergio	219
A	Novello Giovanna	32
A	Noventa Giancarlo	79
A	Nucibella Devis	86
A	Obayagbona Charles Isoken	219
A	Occari Diego	74
A	Olivato Beatrice	219
A	Olivetti Mauro	43
A	Ometto Luigi	302
A	Ometto Martina	302
A	Oregio Catelan Ivano	298
A	Oriano Luigi	219
A	Orioli Roberto	325
A	Ortile Alberto	346
A	Ottani Cristina	219
A	Paccagnella Alice	80
A	Paccagnella Andrea	220
A	Paccagnella Anna	220
A	Paccagnella Chiara	220
A	Paccagnella Federico	74
A	Paccagnella Michele	220
A	Padoan Andrea	220
A	Pagani Emilio	221
A	Paganini Fabrizio	221
A	Pagini Marianna	343
A	Paglianti Monica	221
A	Pagliarin Enrico	293
A	Pagliaro Patrizia	338
A	Pagnacco Andrea	221
A	Pagnin Enrico	221
A	Palatini Chiara	222
A	Palazzolo Laura	222
A	Palin Stefania	321
A	Pallaro Caterina	222
A	Palmieri Bruno	222
A	Palmieri Giuseppe	318

Sez.	Cognome Nome	Pag.
A	Palu' Elisabetta	309
A	Pampaloni Carlo	222
A	Pandin Guido	67
A	Panfilii Catalina	27
A	Panisson Marco	326
A	Panizza Ivano	223
A	Panizzolo Antonio	335
A	Panizzolo Cristina	223
A	Pantano Andrea	223
A	Pantano Walter	64
A	Paoletti Giuseppe	223
A	Papa Veronica	223
A	Paperini Francesca	27
A	Parisatto Michele	91
A	Parolin Paolo	224
A	Parolo Andrea	87
A	Parravicini Francesca	224
A	Pascarella Giuseppina	344
A	Pasi Davide	43
A	Pasinato Dania	58
A	Pasinato Loris	331
A	Pasqualetto Carlo	224
A	Pasquatto Sara	224
A	Pasquino Maria	224
A	Passadore Marco*	350
A	Passignani Chiara	81
A	Passuello Paola	225
A	Pauro Caterina	40
A	Pavan Daniela	87
A	Pavanello Elisa	225
A	Pavanello Luca	225
A	Pedretti Giovanni Maria	225
A	Pedron Andrea	19
A	Pedron Renzo	329
A	Pedrotta Stefania	92
A	Pege Giovanni	225
A	Pegge Maria Luisa	226
A	Pegorin Lorenzo	58
A	Pellanda Elisabetta Maria	226
A	Pellanda Massimo Giovanni	226
A	Pendini Andrea	226
A	Pendini Umberto	226
A	Penso Christian	227
A	Penso Guido	227
A	Peracin Gianfranco	227
A	Peracin Stefano	227
A	Peraro Piersandro	227
A	Perencin Giuseppe	228
A	Peres Franco	228
A	Perin Adriano	305
A	Perin Alessandro	228
A	Perin Irene	81
A	Perin Luca	338
A	Perissinotto Stefano	74
A	Perli Riccardo	228
B	Peron Damiano	339
A	Peron Sonia	81
A	Pescarini Luca	228
A	Petoello Monica	229
A	Petracin Mauro	229
A	Pettenuzzo Daniel	318
A	Pettenuzzo Sonia	322
A	Pettinato Antonio	229
A	Pezzuto Carmen	229
A	Pezzuto Fabio	229
A	Pianca Paolo	230
A	Piazza Michele	230
A	Piazzon Cristina	230
A	Piccolo Cinzia	230
A	Piccolo Stefania	334

Sez.	Cognome Nome	Pag.
A	Pieretti Luca	230
A	Pieretto Oscar	345
A	Pierobon Carlo	231
A	Pierobon Cesare	231
A	Pierobon Emmanuele	59
A	Pierobon Ghedini Francesco	231
A	Pierobon Giancarlo	231
A	Pierobon Melania	231
A	Pigal Viviana	232
A	Pighin Eleonora	232
A	Pignotti David	232
A	Pignotti Sandro	64
A	Pigozzo Maurizio	232
A	Pilan Barbara	232
A	Pilan Claudio	309
A	Pilotto Carlotta	326
A	Pinato Fabrizio	233
A	Pinton Cristian	34
A	Pinton Franco	233
A	Pinton Marco	35
A	Pinton Renato	69
A	Pinton Roberto	35
A	Piovan Maria	233
A	Pirolo Ruggero	233
A	Pirro Nicla	233
A	Pirruccio Riccardo	234
A	Pistore Elisa	234
A	Pitteri Ermanno	234
A	Piubelli Riccardo	234
A	Piva Simone	95
A	Pivato Luca	319
A	Pivotti Michele	234
A	Pizzato Daniel	59
A	Poggiana Roberto	59
A	Poletto Marco	20
A	Polimeno Davide	235
A	Polimeno Gloria	235
A	Politeo Dalmato	326
A	Polonio Sonia	235
A	Pontarolo Maurizio	68
A	Portuese Paola*	351
A	Poti Elena	235
A	Poti Franco	235
A	Potti Alberto	236
A	Pradolini Tiziana	236
A	Prai Nico	331
A	Prandin Marco	236
A	Pravisano Renzo	236
A	Prendin Michela	236
A	Prenna Sergio	237
A	Preziuso Rocco*	351
A	Primus Giampaolo	302
A	Princivalle Andrea	87
A	Puccini Stefano	27
A	Puchetti Silvia	237
A	Puglia Maurizia	326
A	Puppoli Mario	346
A	Quadri Andrea	237
A	Quaglia Arnaldo	298
A	Quaglia Paolo Maria	237
A	Quaglia Silvia	237
A	Quartana Beatrice	238
A	Quartana Girolamo	238
A	Questioni Enrico	238
A	Questioni Gianfilippo	238
A	Radhima Gent	238
A	Ragazzo Franco	74
A	Ragghianti Alessandro	309
A	Ragusa Salvatore	298
A	Raimondi Giovanni	92

* iscritti all'elenco speciale

Sez.	Cognome Nome	Pag.
A	Raimondo Elisa	239
A	Rainaldi Francesca	239
A	Rainato Stefano	294
A	Rampazzo Bruno	239
A	Rampazzo Lucia	239
A	Rampazzo Romina	239
A	Rampazzo Silvia	303
A	Rampin Elisa	240
A	Rampinelli Francesca	347
A	Ramundo Nicola	240
A	Ranalli Roberta	240
A	Ranzato Nicolo'	240
A	Rava Flavio	240
A	Rava Matteo	241
A	Ravarotto Tiberio	66
A	Ravazzolo Giorgio	241
A	Razzino Marco	241
A	Realdon Marco	76
A	Rebellato Massimo	59
A	Rebeschini Federico	309
A	Reccia Maria Grazia	74
A	Reccia Renato	75
A	Reffo Ersilio*	351
A	Reffo Maurizio	241
A	Regazzo Alessandro	96
A	Regazzo Fabio	241
A	Reggiani Alberto	242
A	Rende Paolo	242
A	Resente Alessandro	242
A	Revelant Paolo-valeriano	242
A	Reverenna Alida	20
A	Rezzadore Silvio	310
A	Ricciardello Giuseppe	242
A	Riello Lucia	243
A	Riello Marilena	243
A	Riello Pierluigi	243
A	Rigato Cristiano	243
A	Rigato Cristina	303
A	Rigato Elisa	303
A	Rigato Fabrizio	243
A	Rigato Giulia	244
A	Rigato Luca	244
A	Rigato Martino	244
A	Rigato Michele	244
A	Righetti Davide	244
A	Righetto Federica	245
A	Righetto Stefano	245
A	Rigillo Collizzolli Alessandro	245
A	Rigon Andrea	245
A	Rigoni Andrea	36
A	Rigoni Elena	65
A	Rinaldi Francesco	245
A	Rinaldo Ilaria	329
A	Rinaldo Marco	80
A	Riondato Alberto	315
A	Rizzato Barbara	246
A	Rizzi Benedetta	246
A	Rizzi Lorenza	246
A	Rizzi Martina	246
A	Rizzi Ornella	246
A	Rizzo Corrado	247
A	Rizzo Federico	247
A	Rizzo Mattia	247
A	Rizzo Stefano	247
A	Robertini Marina	247
A	Roberto Federico	310
A	Romanato Hillary	71
A	Ronconi Giuseppe	248
A	Rosiglioni Monica	248
A	Rossato Marta	69
A	Rossetto Emanuela	248
A	Rossetto Silvia	92
A	Rossi Chauvenet Leopoldo	249
A	Rossi Chauvenet Lorenzo	249
A	Rossi Francesco	248
A	Rossignoli Massimo	249
A	Rossi Marco	346
A	Rossi Maria Francesca	248
A	Rossi Matteo	87
A	Rossi Monica	32
A	Rossi Paolo	249
A	Rossi Paolo	62
A	Rosso Gelfrino	344
A	Rubin Chiara	319
A	Rubin Guido	249
A	Ruggero Luca	46
A	Ruggero Roberto	27
A	Ruggieri Marcello	250
A	Russo Barbara	250
A	Ruzza Davide	344
A	Ruzza Mauro	250
A	Ruzzon Alberto	76
A	Ruzzon Jonny	303
A	Ruzzon Renato	334
B	Ruzzon Tania	334
A	Sabattini Francesco	250
A	Sabbadin Daniele	75
A	Sabbadin Giorgio	75
A	Sabbadin Moreno	250
A	Sabellico Antonio	251
A	Saccaro Carlo	251
A	Sacchetto Luca	59
A	Sacchetto Mauro	60
A	Sacco Dante	251
A	Saccomani Roberto	251
A	Sadocco Luca	326
A	Saffaye' Abir	251
A	Saieva Antonino	252
A	Saladini Andrea	252
A	Salasnich Maurizio	252
A	Salata Simone	310
A	Salce Giuseppe	252
A	Salmaso Riccardo	31
A	Salmeri Giovanni	252
A	Salmistraro Lara	253
A	Salvadori Federica	294
A	Salvador Matteo	319
A	Salvaggiani Fabio	253
A	Salvagnin Simonetta	30
A	Salvato Daniele	66
A	Salviato Antonio	310
B	Salviato Desiree	253
A	Sambin De Norcen Francesca	253
A	Sanavio Giuliano	253
A	Sanero Casalini Silvia	254
A	Sanguin Antonio	254
A	Sanguin Riccardo	254
A	Santacroce Carluccio	254
A	Santi Antonella	319
A	Santonocito Patrizia	28
A	Santuliana Paolo	344
A	Saraco Caterina*	351
A	Sarragioto Gianni	315
A	Sarragioto Giorgia	315
A	Sarti Mario	254
A	Sartin Francesca	92
A	Sarti Stefano	255
A	Sarto Carlotta	255
A	Sartore Marina	60
A	Sartori Dino	255
A	Sartori Simone	92
A	Sattin Loretta	255
A	Savio Francesco Mario R.	255
A	Savioli Matteo	310
A	Sbalchiero Antonio	256
A	Scagnolari Bruno	256
A	Scagnolari Caterina	256
A	Scagnolari Filippo	256
A	Scalabrin Riccardo	256
A	Scandiuzzi Daniela	257
A	Scanferla Nicola	327
A	Scanferla Sergio	257
A	Scapin Simone	67
A	Scapolo Emanuela	257
A	Scarin Luca	257
A	Scarpa Luca	71
A	Scarso Davide	303
A	Scattola Elisa	257
A	Scattolin Francesco	258
A	Scattolin Valentina	258
A	Scavazzon Silvia	96
A	Schiavolin Michela	299
A	Schiavon Alessia	258
A	Schiavon Andrea	258
A	Schiavon Letizia	258
A	Schiavon Matteo	336
A	Schibuola Maddalena	259
A	Schiorlin Osvaldo	259
A	Scola Stefano	66
A	Scotton Roberto	259
A	Secchieri Francesco	259
A	Securo Riccardo	316
A	Segalina Silvia	259
A	Segato Barbara	28
A	Segato Claudio	260
A	Selmin Clara	20
A	Selmin Emmi	68
A	Selmin Franco	20
A	Selmin Martina	20
A	Selmin Valentino	93
A	Sembeni Giorgia	260
A	Semisa Fabrizio	260
A	Serafin Donatella	260
A	Sestini Enrico*	351
A	Sgarabottolo Alessandra	329
A	Sgarabottolo Stefano	21
A	Sgarbossa Claudio	60
A	Sgarbossa Marco	60
A	Sgrò Carlo	260
A	Sgueglia Della Marra Nicolo'	261
A	Sicchieri Alessandro	35
A	Silvestrin Luigino	261
A	Silvestrin Renzo	261
A	Simionato Fabrizio	261
A	Simioni Augusto	319
A	Simioni Leandra	60
A	Simone Francesco	261
A	Simonetto Andrea	322
A	Sinigaglia Igor	87
A	Sirone Gaetano	75
A	Siviero Agostino	262
A	Siviero Nicola	262
A	Smaniotto Antonio	21
A	Sorgato Francesco	262
A	Sorgato Luciano	262
A	Spada Manuela	262
A	Spada Matteo	64
A	Spadavecchia Graziella	263
A	Spagnuolo Elisa	263
A	Spagolla Piergiorgio	263

* iscritti all'elenco speciale

Sez.	Cognome Nome	Pag.
A	Sperati Ruffoni Antonio	263
A	Spimpolo Francesco	263
A	Spina Giovanni	292
A	Spinnato Lorenzo	264
A	Sposato Guido	264
A	Spreafichi Stefano	264
A	Squarcina Ilenia	332
A	Squarcina Rossella	21
A	Squarcina Thomas	264
A	Stecca Moreno	264
A	Stefanelli Franco	88
A	Stefani Riccardo	265
A	Stella Cristina	21
A	Stivanello Nicolo'	265
A	Stocco Daniela	292
B	Stocco Francesca	320
A	Stragliotto Alessandra	320
A	Stramezzi Federica	265
A	Strazzabosco Massimo	265
A	Streliotto Diego	61
A	Streliotto Luisa Maria	265
A	Streliotto Michele	266
A	Sturaro Antonio	266
A	Sturba Francesca	266
A	Supino Ugo Giulio	290
A	Surico Michele	266
A	Susan Michela	266
A	Susini Gianluca	43
A	Tacchetto Fabio	344
A	Tadiotto Enrico	327
A	Tagliaferri Chiara	267
A	Tamiazzo Silvia	267
A	Targa Antonella	311
A	Targa Daniela	311
A	Targa Stefania	28
A	Tasca Enrico	267
A	Tasca Riccardo	267
A	Tasinato Claudia	28
A	Tasinato Gianfranco	267
A	Taverna Antonio	81
A	Teatini Cesare	268
A	Teatini Dina	268
A	Teatini Matteo	268
A	Tecu Marilena	268
A	Teolato Massimo	21
A	Terrin Alessandro	268
A	Terrin Barbara	269
A	Terrin Gaetano	269
A	Tescaro Laura	269
A	Tessari Chiara	269
A	Tessari Fabrizio	269
A	Tessari Silvia	270
A	Tessaro Mattia	77
A	Testa Michele	270
A	Tinazzo Daniele	49
A	Tioli Giovanni	327
A	Tiso Nicola	270
A	Todeschini Premuda Paolo	270
A	Toffanello Paolo	61
A	Toffanello Paolo	305
A	Toffanin Arianna	327
A	Toffanin Manuel	311
A	Tognana Marco	304
A	Tognin Roberta	270
A	Tognon Giada	292
A	Tognon Gian Luca	271
A	Tognon Patrizia	28
A	Tomain Andrea	271
A	Tomasetti Roberto	271
A	Tombacco Andrea	333

Sez.	Cognome Nome	Pag.
A	Tomei Tiziano	271
A	Tonci Massimo	271
A	Tondello Roberto	272
A	Tonello Enrico	39
A	Tonello Giulia	69
A	Tonello Mario Giuseppe	272
B	Tonello Michele	39
A	Tonello Mirto Maria	272
A	Tonello Nicola	43
A	Tonello Stefano	272
A	Tonello Ugo	272
A	Tonin Alessandro	273
A	Toninello Giovanni	273
A	Toniolo Barbara	273
B	Tono Alessandra	273
A	Tono Sonia	304
A	Torre Maria Tiziana	273
A	Tosato Luca	22
A	Tosato Mario	274
A	Tosato Mauro	29
A	Toson Diego	274
A	Toso Ruggero	320
A	Totteri Annamaria	22
A	Travain Aldo	274
A	Tredese Livio	311
A	Trentin Romina	93
A	Trevisan Giorgio	274
A	Trevisani Giuliano	275
A	Trevisan Maria Grazia	274
A	Trevisan Stefano	275
A	Trinca Giacomo	43
A	Trivellato Giuseppe	80
A	Trolese Andrea	275
A	Trolese Edoardo	275
A	Trolese Raffaele	299
A	Trombini Elisabetta	275
A	Trombini Mario	276
A	Tronco Sara	61
A	Trovato Mirko	276
A	Trovo' Nicola	335
A	Tuccillo Alice	276
A	Turato Michele	80
A	Turino Francesca	39
A	Turolla Michele	276
A	Turra Cristina	276
A	Turrin Silvano	277
A	Ussia Donatella	277
A	Vagaggini Milva	277
A	Valente Enrica	304
A	Valente Paolo	277
A	Valentini Arturo	345
A	Valentini Lorenzo	75
A	Valmasoni Luigi	80
A	Valori Angela	277
A	Vangelista Alessandro	278
A	Varagnolo Silvio Antonio	278
A	Varotto Martina	327
A	Varotto Roberta	278
A	Varotto Stefania	278
A	Varotto Valter	304
A	Vassallo Giovanni	278
A	Vazzoler Emanuele	29
A	Vedovato Emilio	69
A	Vendraminelli Massimo	279
A	Venturato Silvia	304
A	Venturelli Marco	279
A	Venturin Emilio	44
A	Venuti Paolo	279
A	Veranda Marta	35
A	Veronese Elisa	49

Sez.	Cognome Nome	Pag.
A	Veronese Tiziano	49
A	Verzotto Gilberto	279
A	Verzotto Vittorina	44
A	Vesentini Enrico	279
A	Vetterutti Adriano	280
A	Vettorato Andrea	32
A	Vettorato Chiara	305
A	Vettorato Lorenzo	299
A	Vettorato Moreno	328
A	Vettore Stefano	61
A	Vezzaro Mirco	45
A	Vianello Roberto	280
A	Vicenzetto Silvia	280
A	Vidal Federica	280
B	Viel Paola	72
A	Vignati Alberto	280
A	Vignoli Mauro	281
A	Vindigni Gianluca	281
A	Viola Carmela	334
A	Violato Giulia	281
A	Violin Ilaria	281
A	Viscovich Giuseppe	281
A	Visentin Damiano	29
A	Visentini Monica	311
A	Visentin Ruggero	282
A	Visentin Samantha	299
A	Vitacchio Tiziana	282
A	Volpato Alvise	35
A	Volpato Roberto	282
A	Volpato Sergio	49
A	Voltan Elisabetta	29
A	Voltolina Marco	282
A	Vomiero Claudio	282
A	Xodo Stefano	305
A	Zagarese Umberto	283
A	Zagolin Matteo	299
A	Zago Silvia	36
A	Zago Stefano	283
A	Zaino Michela	29
A	Zamberlan Ernesto	283
A	Zambon Bruno	283
A	Zambonin Barbara	283
A	Zamborlin Andrea	22
A	Zampieri Oscar	284
A	Zanardi Elisabetta	284
A	Zanardi Giulia	345
A	Zanardo Massimo	65
A	Zanato Francesco	284
A	Zandegu' Gabriella	284
A	Zandona' Marcello	78
A	Zanella Lorenzo	300
A	Zanellato Antonio	284
A	Zanetti Andrea	285
A	Zanetti Anna	285
A	Zanetti Daniela	285
A	Zanetti Franco	322
A	Zanetti Ugo	285
A	Zanni Maurizio	93
A	Zannini Enrico	285
A	Zanocco Paola	312
A	Zanon Fausto	61
A	Zanon Roberto	328
A	Zanotto Francesco	286
A	Zanovello Chiara	286
A	Zanovello Franco	286
A	Zanovello Giulia	286
A	Zanta Franco	22
A	Zantomio Alessia	286
A	Zappia Salvatore	96
A	Zarantonello Matteo	287

* iscritti all'elenco speciale

Sez.	Cognome Nome	Pag.
A	Zemella Nicoletta	287
A	Zeni Federica	287
A	Zenna Erika	287
A	Zenna Giada	287
A	Zennaro Albina	300
A	Zilio Bruno	288
A	Zillo Giuseppe	288
A	Ziraldo Daniele	47
A	Zito Vincenzo	288
A	Zoccarato Davide	288
A	Zoletto Stefano	323
A	Zona Carlo	288
A	Zonari Giulia	289
A	Zoppini Michela	289
A	Zordanazzo Nadia	62
A	Zordan Lisa	88
A	Zorzato Roberto	67
A	Zorzetto Alberto	93
A	Zorzi Alessandro	320
A	Zorzi Gabriele	289
A	Zotti Elisa	289
A	Zuanon Andrea	44
A	Zuanon Marco	44
A	Zuccaro Pignatelli Mauro	289
A	Zuccaro Pignatelli Sabrina	290
A	Zugolaro Yuri	290
A	Zuin Stefano	345

Sez.	Cognome Nome	Pag.

Sez.	Cognome Nome	Pag.

* iscritti all'elenco speciale

Indice alfabetico per comune

Albo

Abano Terme 23
Albignasego 30
Arre 38
Arzergrande 38
Bagnoli Di Sopra 38
Bassano Del Grappa 38
Battaglia Terme 39
Borgoricco 39
Bovolenta 40
Brugine 41
Cadoneghe 41
Campo San Martino 44
Campodarsego 44
Campodoro 48
Campolongo Maggiore 48
Camponogara 48
Camposampiero 48
Carmignano Di Brenta 52
Cartura 53
Casalserugo 54
Castelfranco Veneto 55
Cervarese Santa Croce 56
Chioggia 57
Cittadella 58
Codevigo 70
Conselve 70
Curtarolo 73
Due Carrare 74
Fontaniva 75
Galliera Veneta 76
Galzignano Terme 76
Gazzo Padovano 76
Grantorto 77
Istrana 77
Legnaro 78
Limena 80
London 84
Loreggia 84
Masera' Di Padova 86
Mestrino 86
Milano 88
Monselice 89
Montegalda 96
Montegrotto Terme 96
Noventa Padovana 101
Padova 104
Parigi (FRANCIA) 298
Piazzola Sul Brenta 298
Piombino Dese 301
Piove Di Sacco 302
Polverara 308
Ponte San Nicolo' 308
Pontelongo 313
Rosa' 313
Rovolon 313
Rubano 314
Saccolongo 320
San Giorgio Delle Pertiche 321
San Giorgio In Bosco 323
San Martino Di Lupari 324
San Pietro In Gu 328
San Pietro Viminario 329
Sant'angelo Di Piove Di Sacco 329
Santa Giustina In Colle 329
Saonara 330
Selvazzano Dentro 331
Solesino 336
Stra 336
Teolo 336
Terrassa Padovana 338
Tombolo 338
Torreglia 339
Trebaseleghe 340
Treviso 342
Tribano 342
Veggiano 343
Venezia 343
Venezia-mestre 344
Vicenza 344
Vienna 345
Vigodarzere 345
Vigonza 347
Villa Del Conte 353
Villafranca Padovana 354
Villanova Di Camposampiero 355

Legenda

Donna

Uomo

Studio Associato

Società tra Professionisti

Titoli di studio

Diploma di ragioniere e perito commerciale

1 Laurea in Economia vecchio ordinamento

2 Laurea in Scienze Economico Aziendali classe LM77

3 Laurea in Scienze Politiche o equipollente vecchio ordinamento

4 Laurea in Scienze dell'Economia classe 64/S

5 Laurea in Scienze Economico Aziendali classe 84/S

6 Laurea in Scienze Economiche classe L33

7 Laurea in Scienze dell'Economia classe LM56

8 Laurea in Scienze dell'Economia e della Gestione Aziendale classe L18

9 Laurea in Scienze dell'Economia e della Gestione Aziendale classe 17

10 Laurea in Corso di studi specialistici triennale vecchio ordinamento

11 Laurea in Giurisprudenza o equipollente vecchio ordinamento

12 Laurea in Scienze Economiche classe 28

13 Laurea in Filosofia

14 Laurea in Giurisprudenza

15 Laurea in Scienze economiche e bancarie

16 Laurea in Scienze Politiche

17 Laurea in Scienze Sociologiche classe 36

18 Laurea in Sociologia

19 Laurea in Economia e Direzione Aziendale classe LM 77

20 Laurea in Economia aziendale

21 Laurea in Economia e commercio

22 Laurea in Economics and finance LM56

23 Laurea in Economia e Direzione Aziendale classe 84/S

24 Laurea in Economia e legislazione per l'impresa

Albo A e B

Cognome Nome Albo e iscrizione Luogo e data di nascita Codice fiscale	Data iscrizione Titolo di studio abilitante Titolo professionale	Qualifiche Disponibilità	Indirizzo e dati di contatto dello studio PEC Provvedimenti disciplinari Studio associato/STP	
Albonetti Giuseppe Sez. A n° 184 Etiopia (EE) 23/02/1955 LBNGPP55B23Z315S	16/03/1981 Ragioniere Commercialista		**Via Configliachi, 5/b** **35031 Abano Terme (PD)** **Tel. 049 667076** **Fax 049 8668418** **giuseppe.albonetti@studioalbonetti.com** rag.albonetti@lamiapec.it Per provvedimenti disciplinari vedere www.odcecpadova.it	Abano Terme
Albonetti Nicola Sez. B n° 1924 Abano Terme (PD) 10/01/1988 LBNNCL88A10A001H	21/01/2019 9 Esperto Contabile		**Via L. Configliachi N. 5/b** **35031 Abano Terme (PD)** **Tel. 049667076** **nicola.albonetti@studioalbonetti.com** nicola.albonetti@pec.it Per provvedimenti disciplinari vedere www.odcecpadova.it	Abano Terme
Antosiewicz Maria Sez. A n° 133 Padova (PD) 19/04/1947 NTSMRA47D59G224M	07/11/1977 1 Dottore Commercialista		**Via Luigi Configliachi, 41/d** **35031 Abano Terme (PD)** **Tel. 049 9869164** **Fax 049 9869163** **mariastella@studioassociatostella.com** maria.antosiewicz@odcecpadova.legalmail.it Per provvedimenti disciplinari vedere www.odcecpadova.it Studio Associato Stella	Abano Terme
Bacco Pier Alberto Sez. A n° 892 Monselice (PD) 28/06/1962 BCCPLB62H28F382D	29/07/1998 1 Dottore Commercialista		**Piazza Biagio Marin, 3** **35031 Abano Terme (PD)** **Tel. 049 2127686** **Fax 049 2127687** **pab@studiobacco.com** pab@odcecpd.legalmail.it Per provvedimenti disciplinari vedere www.odcecpadova.it	Abano Terme
Baldan Giuseppe Sez. A n° 959 Monselice (PD) 19/05/1969 BLDGPP69E19F382S	05/04/2000 1 Dottore Commercialista		**Via A. Volta, 39** **35031 Abano Terme (PD)** **Tel. 049 8912100** **Fax 049 8926252** **g.baldan@baldan-partners.com** giuseppe.baldan@odcecpd.legalmail.it Per provvedimenti disciplinari vedere www.odcecpadova.it	Abano Terme

Legenda

- Iscritta/o all'Albo dei mediatori
- Iscritta/o all'elenco dei Revisori Enti Locali
- Iscritta/o al registro dei Revisori Legali
- Disponibile a svolgere funzioni di gratuito patrocinio a spese dello stato nel processo tributario (DPR 30 maggio 2002 n. 115)
- Gestore delle crisi da sovra indebitamento
- Disponibile ad assumere incarichi di Arbitro Unico/Collegio Arbitrale
- Disponibile ad assumere incarichi di Tutela, Curatela, Amministrazione di sostegno di soggetti deboli
- Disponibile, anche attraverso l'iscrizione ad elenchi specifici, ad assumere incarichi giudiziali nelle Procedure Concorsuali

Cognome Nome Albo e iscrizione Luogo e data di nascita Codice fiscale	Data iscrizione Titolo di studio abilitante Titolo professionale	Qualifiche Disponibilità	Indirizzo e dati di contatto dello studio PEC Provvedimenti disciplinari Studio associato/STP	
Boschetti Marco Sez. A n° 1504 Monselice (PD) 12/06/1979 BSCMRC79H12F382P	28/07/2009 Dottore Commercialista		**Via Monte Sengiari, 5** **35031 Abano Terme (PD)** **Tel. 049 8669814** **marcobosc@gmail.com** marco.boschetti@pec.it Per provvedimenti disciplinari vedere www.odcecpadova.it	Abano Terme
Capovilla Damiano Sez. A n° 1643 Padova (PD) 20/08/1978 CPVDMN78M20G224C	14/06/2012 Dottore Commercialista		**Via Monte Ceva, 22** **35031 Abano Terme (PD)** **damiano.capovilla.comm@gmail.com** damiano.capovilla@odcecpd.legalmail.it Per provvedimenti disciplinari vedere www.odcecpadova.it	Abano Terme
Ceccato Federico Sez. A n° 109 Venezia (VE) 09/06/1948 CCCFRC48H09L736Y	08/03/1976 Dottore Commercialista		**Viale Delle Terme, 123** **35031 Abano Terme (PD)** **Tel. 049 8669366** **Fax 049 667323** **federico.ceccato@studioceccato.com** federico.ceccato@pec.studioceccato.com Per provvedimenti disciplinari vedere www.odcecpadova.it Studio Ceccato dei Dottori Federico Ceccato e Andrea Frizzarin associati	Abano Terme
Celeghin Tiziana Sez. A n° 573 Padova (PD) 12/02/1954 CLGTZN54B52G224F	23/04/1993 Ragioniere Commercialista		**Via Monte Ricco, 5** **35031 Abano Terme (PD)** **Tel. 049 8666406** **Fax 049 8666406** **celeghin@protec.it** tiziana.celeghin@cgn.legalmail.it Per provvedimenti disciplinari vedere www.odcecpadova.it	Abano Terme
Contiero Alberto Sez. A n° 1783 Padova (PD) 03/09/1987 CNTLRT87P03G224Y	19/01/2015 Dottore Commercialista		**Via Enrico De Nicola, 9** **35031 Abano Terme (PD)** **Tel. 049 8761001** **Fax 049 8761002** **alberto.contiero87@gmail.com** alberto.contiero@odcecpd.legalmail.it Per provvedimenti disciplinari vedere www.odcecpadova.it	Abano Terme

Legenda

- Iscritta/o all'Albo dei mediatori
- Iscritta/o all'elenco dei Revisori Enti Locali
- Iscritta/o al registro dei Revisori Legali
- Disponibile a svolgere funzioni di gratuito patrocinio a spese dello stato nel processo tributario (DPR 30 maggio 2002 n. 115)
- Gestore delle crisi da sovra indebitamento
- Disponibile ad assumere incarichi di Arbitro Unico/Collegio Arbitrale
- Disponibile ad assumere incarichi di Tutela, Curatela, Amministrazione di sostegno di soggetti deboli
- Disponibile, anche attraverso l'iscrizione ad elenchi specifici, ad assumere incarichi giudiziali nelle Procedure Concorsuali

Cognome Nome Albo e iscrizione Luogo e data di nascita Codice fiscale	Data iscrizione Titolo di studio abilitante Titolo professionale	Qualifiche Disponibilità	Indirizzo e dati di contatto dello studio PEC Provvedimenti disciplinari Studio associato/STP	
Cosentino Andrea Sez. A n° 830 Padova (PD) 07/03/1967 CSNNDR67C07G224Q	14/11/1996 Dottore Commercialista		**Via Santuario N.43** **35031 Abano Terme (PD)** **Tel. 049 667966** **andrea.cosentino@cosentinostudio.it** dott.andreacosentino@lamiapec.it Per provvedimenti disciplinari vedere www.odcecpadova.it	Abano Terme
Cristante Diana Sez. A n° 838 Monza (MB) 20/08/1967 CRSDNI67M60F704N	12/02/1997 Dottore Commercialista		**Via Santuario M. S., 37** **35031 Abano Terme (PD)** **Tel. 049 8666692** **d.cristante@studioteolato.it** d.cristante@pec.studioteolato.com Per provvedimenti disciplinari vedere www.odcecpadova.it Studio Teolato & Associati	Abano Terme
Dario Federico Sez. A n° 1891 Abano Terme (PD) 28/10/1988 DRAFRC88R28D442N	27/03/2017 Dottore Commercialista		**Via Corelli, 5** **35031 Abano Terme (PD)** **Tel. 349 4200167** **federicodario@hotmail.it** federico.dario@pec.it Per provvedimenti disciplinari vedere www.odcecpadova.it	Abano Terme
Delon Dania Sez. A n° 1539 Conselve (PD) 29/03/1980 DLNDNA80C69C964U	14/04/2010 Dottore Commercialista		**Via A. Volta 39** **35031 Abano Terme (PD)** **Tel. 049 8912100** **Fax 049 8926252** **d.delon@baldan-partners.com** dania.delon@odcecpd.legalmail.it Per provvedimenti disciplinari vedere www.odcecpadova.it	Abano Terme
Fasolo Mauro Sez. A n° 888 Padova (PD) 06/01/1968 FSLMRA68A06G224M	08/06/1998 Ragioniere Commercialista		**Via Matteotti, 83** **35031 Abano Terme (PD)** **Tel. 049 811691** **Fax 049 8640803** **mauro.fasolo68@gmail.com** mauro.fasolo@cgn.legalmail.it Per provvedimenti disciplinari vedere www.odcecpadova.it	Abano Terme

Legenda

- Iscritta/o all'Albo dei mediatori
- Iscritta/o all'elenco dei Revisori Enti Locali
- Iscritta/o al registro dei Revisori Legali
- Disponibile a svolgere funzioni di gratuito patrocinio a spese dello stato nel processo tributario (DPR 30 maggio 2002 n. 115)
- Gestore delle crisi da sovra indebitamento
- Disponibile ad assumere incarichi di Arbitro Unico/Collegio Arbitrale
- Disponibile ad assumere incarichi di Tutela, Curatela, Amministrazione di sostegno di soggetti deboli
- Disponibile, anche attraverso l'iscrizione ad elenchi specifici, ad assumere incarichi giudiziali nelle Procedure Concorsuali

Cognome Nome Albo e iscrizione Luogo e data di nascita Codice fiscale	Data iscrizione Titolo di studio abilitante Titolo professionale	Qualifiche Disponibilità	Indirizzo e dati di contatto dello studio PEC Provvedimenti disciplinari Studio associato/STP	
Furlan Alberto Sez. A n° 1998 Padova (PD) 01/10/1984 FRLLRT84R01G224V	04/02/2014 19 Dottore Commercialista		**Via Monteortone 21** **35031 Abano Terme (PD)** **Tel. 0499813000** **Fax 0497841028** **alberto.furlan@studiompf.it** alberto.furlan@odcecvenezia.legalmail.it Per provvedimenti disciplinari vedere www.odcecpadova.it	Abano Terme
Furlan Nicola Sez. A n° 1040 Padova (PD) 19/02/1970 FRLNCL70B19G224U	21/11/2001 1 Dottore Commercialista		**Via Cesare Battisti, 2** **35031 Abano Terme (PD)** **Tel. 049 793166** **Fax 049 8910492** **furlan.n@studiopsf.it** furlan.nicola@lamiapec.it Per provvedimenti disciplinari vedere www.odcecpadova.it Studio - Rag. Rizzato Guido - Dott. Furlan Nicola e Associati	Abano Terme
Gazzara Ornella Sez. A n° 164 Ponso (PD) 16/01/1957 GZZRLL57A56G823O	09/01/1980 Ragioniere Commercialista	12	**Via A. Volta, 36** **35031 Abano Terme (PD)** **Tel. 049 8669407** **Fax 049 8669220** **direzione@studiogazzara.it** ornella.gazzara@odcecpd.legalmail.it Per provvedimenti disciplinari vedere www.odcecpadova.it	Abano Terme
Ghiro Andrea Sez. A n° 452 Padova (PD) 02/08/1965 GHRNDR65M02G224C	09/01/1991 1 Dottore Commercialista		**Via Santuario N. 43** **35031 Abano Terme (PD)** **Tel. 049 667352** **andrea.ghiro@studioghiro.it** andrea.ghiro@odcecpd.legalmail.it Per provvedimenti disciplinari vedere www.odcecpadova.it	Abano Terme
Girotto Lorenzo Sez. A n° 263 Padova (PD) 01/02/1949 GRTLNZ49B01G224M	07/11/1984 3 Dottore Commercialista		**Via Ghislandi, 24** **35031 Abano Terme (PD)** **Tel. 049 8668553** **Fax 049 8668553** **info@studiogr8.it** studiogr8@legalmail.it Per provvedimenti disciplinari vedere www.odcecpadova.it	Abano Terme

Legenda

- Iscritta/o all'Albo dei mediatori
- Iscritta/o all'elenco dei Revisori Enti Locali
- Iscritta/o al registro dei Revisori Legali
- Disponibile a svolgere funzioni di gratuito patrocinio a spese dello stato nel processo tributario (DPR 30 maggio 2002 n. 115)
- Gestore delle crisi da sovra indebitamento
- Disponibile ad assumere incarichi di Arbitro Unico/Collegio Arbitrale
- Disponibile ad assumere incarichi di Tutela, Curatela, Amministrazione di sostegno di soggetti deboli
- Disponibile, anche attraverso l'iscrizione ad elenchi specifici, ad assumere incarichi giudiziali nelle Procedure Concorsuali

Cognome Nome Albo e iscrizione Luogo e data di nascita Codice fiscale	Data iscrizione Titolo di studio abilitante Titolo professionale	Qualifiche Disponibilità	Indirizzo e dati di contatto dello studio PEC Provvedimenti disciplinari Studio associato/STP	
Lazzarin Lauretta Sez. A n° 926 Cervarese Santa Croce (PD) 12/03/1969 LZZLTT69C52C544H	08/06/1999 Ragioniere Commercialista		**Via Volta, 36** **35031 Abano Terme (PD)** **Tel. 049 8669407** **Fax 0498669220** **lauretta.lazzarin@virgilio.it** lauretta.lazzarin@odcecpd.legalmail.it Per provvedimenti disciplinari vedere www.odcecpadova.it	Abano Terme
Lazzaro Matteo Sez. A n° 440 Padova (PD) 10/11/1961 LZZMTT61S10G224T	16/07/1990 Ragioniere Commercialista		**Via L. Configliachi, 37** **35031 Abano Terme (PD)** **Tel. 049 7991107** **matteo@proetica.it** matteo.lazzaro@legalmail.it Per provvedimenti disciplinari vedere www.odcecpadova.it	Abano Terme
Morando Mario Sez. A n° 126 Padova (PD) 23/05/1941 MRNMRA41E23G224V	15/03/1977 Ragioniere Commercialista		**Via Monte Ricco, 20** **35031 Abano Terme (PD)** **Tel. 049 8668896** **moranpi@tin.it** morandomario@odcecpd.legalmail.it Per provvedimenti disciplinari vedere www.odcecpadova.it	Abano Terme
Moro Massimo Sez. A n° 737 Carrara San Giorgio (PD) 21/04/1960 MROMSM60D21B833G	24/07/1995 Ragioniere Commercialista		**Via Cav. Vittorio Veneto, 4** **35031 Abano Terme (PD)** **Tel. 049 8602422** **Fax 049 8618582** **studiomoromassimo@virgilio.it** studiomoro@odcecpd.legalmail.it Per provvedimenti disciplinari vedere www.odcecpadova.it	Abano Terme
Pedron Andrea Sez. A n° 1417 Padova (PD) 20/05/1972 PDRNDR72E20G224A	18/03/2008 Dottore Commercialista		**Via Luigi Configliachi, 41/d** **35031 Abano Terme (PD)** **Tel. 049 794658** **a.pedron@tin.it** andrea.pedron@odcecpd.legalmail.it Per provvedimenti disciplinari vedere www.odcecpadova.it	Abano Terme

Legenda

- Iscritta/o all'Albo dei mediatori
- Iscritta/o all'elenco dei Revisori Enti Locali
- Iscritta/o al registro dei Revisori Legali
- Disponibile a svolgere funzioni di gratuito patrocinio a spese dello stato nel processo tributario (DPR 30 maggio 2002 n. 115)
- Gestore delle crisi da sovra indebitamento
- Disponibile ad assumere incarichi di Arbitro Unico/Collegio Arbitrale
- Disponibile ad assumere incarichi di Tutela, Curatela, Amministrazione di sostegno di soggetti deboli
- Disponibile, anche attraverso l'iscrizione ad elenchi specifici, ad assumere incarichi giudiziali nelle Procedure Concorsuali

Cognome Nome Albo e iscrizione Luogo e data di nascita Codice fiscale	Data iscrizione Titolo di studio abilitante Titolo professionale	Qualifiche Disponibilità	Indirizzo e dati di contatto dello studio PEC Provvedimenti disciplinari Studio associato/STP	
Poletto Marco Sez. A n° 532 Napoli (NA) 04/06/1964 PLTMRC64H04F839N	28/07/1992 Dottore Commercialista		**Via Monteortone, 21** **35031 Abano Terme (PD)** **Tel. 049 9813000** **Fax 049 7841028** **marco.poletto@studiompf.it** marco.poletto@odcecpadova.legalmail.it Per provvedimenti disciplinari vedere www.odcecpadova.it	Abano Terme
Reverenna Alida Sez. A n° 824 Selvazzano Dentro (PD) 11/12/1960 RVRLDA60T51I595C	18/09/1996 Dottore Commercialista		**Via Marcello, 13** **35031 Abano Terme (PD)** **Tel. 3442398674** **alida.reverenna@gmail.com** alida.reverenna@odcecpd.legalmail.it Per provvedimenti disciplinari vedere www.odcecpadova.it	Abano Terme
Selmin Clara Sez. A n° 1290 Abano Terme (PD) 14/08/1969 SLMCLR69M54A001R	20/02/2006 Ragioniere Commercialista		**Via Appia, 20** **35031 Abano Terme (PD)** **Tel. 049 812563** **Fax 049 8618483** **clara692004@libero.it** clara.selmin@cgn.legalmail.it Per provvedimenti disciplinari vedere www.odcecpadova.it	Abano Terme
Selmin Franco Sez. A n° 355 Abano Terme (PD) 15/07/1941 SLMFNC41L15A001T	20/04/1988 Ragioniere Commercialista		**Via Appia Monterosso, 20** **35031 Abano Terme (PD)** **Tel. 049 812563** **Fax 049 8618483** **studio.selmin@libero.it** franco.selmin@cgn.legalmail.it Per provvedimenti disciplinari vedere www.odcecpadova.it	Abano Terme
Selmin Martina Sez. A n° 1299 Abano Terme (PD) 10/11/1972 SLMMTN72S50A001O	04/04/2006 Dottore Commercialista		**Via Appia, 20** **35031 Abano Terme (PD)** **Tel. 049 812563** **Fax 049 8618483** **smartina88@libero.it** martina.selmin@cgn.legalmail.it Per provvedimenti disciplinari vedere www.odcecpadova.it	Abano Terme

Legenda

- Iscritta/o all'Albo dei mediatori
- Iscritta/o all'elenco dei Revisori Enti Locali
- Iscritta/o al registro dei Revisori Legali
- Disponibile a svolgere funzioni di gratuito patrocinio a spese dello stato nel processo tributario (DPR 30 maggio 2002 n. 115)
- Gestore delle crisi da sovra indebitamento
- Disponibile ad assumere incarichi di Arbitro Unico/Collegio Arbitrale
- Disponibile ad assumere incarichi di Tutela, Curatela, Amministrazione di sostegno di soggetti deboli
- Disponibile, anche attraverso l'iscrizione ad elenchi specifici, ad assumere incarichi giudiziali nelle Procedure Concorsuali

Cognome Nome Albo e iscrizione Luogo e data di nascita Codice fiscale	Data iscrizione Titolo di studio abilitante Titolo professionale	Qualifiche Disponibilità	Indirizzo e dati di contatto dello studio PEC Provvedimenti disciplinari Studio associato/STP	
Sgarabottolo Stefano Sez. A n° 1010 Abano Terme (PD) 30/09/1967 SGRSFN67P30A001W	08/05/2001 3 Dottore Commercialista		**Via Cesare Battisti, 2/a** **35031 Abano Terme (PD)** **Tel. 049 8601897** **Fax 049 8614078** **sgarabottolo@gmail.com** stefano.sgarabottolo@pec.commercialisti.it Per provvedimenti disciplinari vedere www.odcecpadova.it	Abano Terme
Smaniotto Antonio Sez. A n° 407 Abano Terme (PD) 03/06/1958 SMNNTN58H03A001A	04/10/1989 1 Dottore Commercialista		**Piazza Del Sole E Della Pace, 5** **35031 Abano Terme (PD)** **Tel. 049 8601999** **Fax 049 8601930** **smaniottoa@ilcommercialista-net.it** smaniottoa.studio@pec.it Per provvedimenti disciplinari vedere www.odcecpadova.it	Abano Terme
Squarcina Rossella Sez. A n° 1208 Padova (PD) 02/06/1973 SQRRSL73H42G224O	22/07/2004 1 Dottore Commercialista		**Via Delle Acacie, 3** **35031 Abano Terme (PD)** **Tel. 348 5405014** **r.squarcina@libero.it** rossella.squarcina@pec.it Per provvedimenti disciplinari vedere www.odcecpadova.it	Abano Terme
Stella Cristina Sez. A n° 1557 Camposampiero (PD) 10/11/1978 STLCST78S50B563I	17/01/2011 1 Dottore Commercialista		**Via Configliachi, 41/d** **35031 Abano Terme (PD)** **Tel. 049 9869164** **Fax 049 9869163** **cristina@studioassociatostella.com** cristinastella@odcecpd.legalmail.it Per provvedimenti disciplinari vedere www.odcecpadova.it Studio Associato Stella	Abano Terme
Teolato Massimo Sez. A n° 240 Padova (PD) 24/08/1957 TLTMSM57M24G224Q	07/09/1983 1 Dottore Commercialista		**Via Santuario M. S., 37** **35031 Abano Terme (PD)** **Tel. 049 8666692** **Fax 049 8669240** **m.teolato@studioteolato.it** m.teolato@pec.studioteolato.com Per provvedimenti disciplinari vedere www.odcecpadova.it Studio Teolato & Associati	Abano Terme

Legenda

- Iscritta/o all'Albo dei mediatori
- Iscritta/o all'elenco dei Revisori Enti Locali
- Iscritta/o al registro dei Revisori Legali
- Disponibile a svolgere funzioni di gratuito patrocinio a spese dello stato nel processo tributario (DPR 30 maggio 2002 n. 115)
- Gestore delle crisi da sovra indebitamento
- Disponibile ad assumere incarichi di Arbitro Unico/Collegio Arbitrale
- Disponibile ad assumere incarichi di Tutela, Curatela, Amministrazione di sostegno di soggetti deboli
- Disponibile, anche attraverso l'iscrizione ad elenchi specifici, ad assumere incarichi giudiziali nelle Procedure Concorsuali

Cognome Nome Albo e iscrizione Luogo e data di nascita Codice fiscale	Data iscrizione Titolo di studio abilitante Titolo professionale	Qualifiche Disponibilità	Indirizzo e dati di contatto dello studio PEC Provvedimenti disciplinari Studio associato/STP	
Tosato Luca Sez. A n° 1291 Padova (PD) 05/12/1962 TSTLCU62T05G224S	20/02/2006 Ragioniere Commercialista		**Via Iv Novembre, 31** **35031 Abano Terme (PD)** **Tel. 049 8600401** **Fax 049 8600642** **l.tosato@tosatoremonato.it** l.tosato@pec.it Per provvedimenti disciplinari vedere www.odcecpadova.it STTR TAX & LABOUR S.A.S. DI LUCA TOSATO & C. STP	Abano Terme
Totteri Annamaria Sez. A n° 615 Padova (PD) 27/07/1964 TTTNMR64L67G224H	12/01/1994 Dottore Commercialista		**Via Zanella, 28/a** **35031 Abano Terme (PD)** **Tel. 347 6445910** **atotteri@gmail.com** totteri@pec.it Per provvedimenti disciplinari vedere www.odcecpadova.it	Abano Terme
Zamborlin Andrea Sez. A n° 1168 Conselve (PD) 29/10/1973 ZMBNDR73R29C964F	15/01/2004 Dottore Commercialista		**Via A. Previtali, 27/2** **35031 Abano Terme (PD)** **Tel. 049 667926** **Fax 051 3762614** **zamborlin@tzassociati.it** tiene.zamborlin@pec.it Per provvedimenti disciplinari vedere www.odcecpadova.it Studio Associato Tiene & Zamborlin	Abano Terme
Zanta Franco Sez. A n° 265 Fosso' (VE) 05/05/1955 ZNTFNC55E05D748E	25/01/1985 Dottore Commercialista		**Via Don Bosco, 21** **35031 Abano Terme (PD)** **Tel. 049 8668730** **francozanta@inwind.it** zanta.franco@odcecpd.legalmail.it Per provvedimenti disciplinari vedere www.odcecpadova.it	Abano Terme
Altoviti Pierluigi Sez. A n° 236 Due Carrare (PD) 20/06/1956 LTVPLG56H20B833X	07/09/1983 Dottore Commercialista		**Via San Padre Pio, 21** **35020 Albignasego (PD)** **Tel. 049 8625590** **Fax 049 8625759** **studioaltoviti@studioaltoviti.it** studioaltovit@odcecpd.legalmail.it Per provvedimenti disciplinari vedere www.odcecpadova.it	Albignasego

Legenda

- Iscritta/o all'Albo dei mediatori
- Iscritta/o all'elenco dei Revisori Enti Locali
- Iscritta/o al registro dei Revisori Legali
- Disponibile a svolgere funzioni di gratuito patrocinio a spese dello stato nel processo tributario (DPR 30 maggio 2002 n. 115)
- Gestore delle crisi da sovra indebitamento
- Disponibile ad assumere incarichi di Arbitro Unico/Collegio Arbitrale
- Disponibile ad assumere incarichi di Tutela, Curatela, Amministrazione di sostegno di soggetti deboli
- Disponibile, anche attraverso l'iscrizione ad elenchi specifici, ad assumere incarichi giudiziali nelle Procedure Concorsuali

Cognome Nome Albo e iscrizione Luogo e data di nascita Codice fiscale	Data iscrizione Titolo di studio abilitante Titolo professionale	Qualifiche Disponibilità	Indirizzo e dati di contatto dello studio PEC Provvedimenti disciplinari Studio associato/STP	
Amato Marco Sez. A n° 286 Padova (PD) 02/05/1964 MTAMRC64E02G224L	25/03/1986 Ragioniere Commercialista	16	**Via Battaglia, 71/b** **35020 Albignasego (PD)** **Tel. 049 2131870** **Fax 049 2131705** **amato@studiocomm.org** marco.amato@odcecpd.legalmail.it Per provvedimenti disciplinari vedere www.odcecpadova.it	Albignasego
Andreotti Luca Sez. A n° 1519 Padova (PD) 01/05/1973 NDRLCU73E01G224O	19/01/2010 3 Dottore Commercialista		**Largo Degli Obizzi, 19/5** **35020 Albignasego (PD)** **Tel. 049 8626990** **Fax 049 8627114** **l.andreotti@andreottitosato.it** lucaandreotti@odcecpd.legalmail.it Per provvedimenti disciplinari vedere www.odcecpadova.it Studio Associato Andreotti Dott. Luca e Tosato Dott.ssa Barbara	Albignasego
Antonelli Alberto Sez. A n° 1079 Padova (PD) 09/01/1965 NTNLRT65A09G224F	21/06/2002 1 Dottore Commercialista		**Via San Daniele, 5** **35020 Albignasego (PD)** **Tel. 347 5451426** **al9165@gmail.com** antonellialberto@odcecpadova.legalmail.it Per provvedimenti disciplinari vedere www.odcecpadova.it	Albignasego
Barison Veronica Sez. A n° 1789 Piove Di Sacco (PD) 25/12/1986 BRSVNC86T65G693L	09/03/2015 2 Dottore Commercialista		**Via G. Rossini, 19/b** **35020 Albignasego (PD)** **Tel. 340 2575168** **v.a.barison@gmail.com** veronicabarison@legalmail.it Per provvedimenti disciplinari vedere www.odcecpadova.it	Albignasego
Bellavere Stefania Sez. A n° 965 Padova (PD) 04/07/1956 BLLSFN56L44G224N	15/05/2000 Ragioniere Commercialista	12	**Via Giorgione, 42** **35020 Albignasego (PD)** **Tel. 049 8801574** **Fax 049 8805748** **stefania@studiobellavere.it** s.bellavere@odcecpd.legalmail.it Per provvedimenti disciplinari vedere www.odcecpadova.it	Albignasego

Legenda

- Iscritta/o all'Albo dei mediatori
- Iscritta/o all'elenco dei Revisori Enti Locali
- Iscritta/o al registro dei Revisori Legali
- Disponibile a svolgere funzioni di gratuito patrocinio a spese dello stato nel processo tributario (DPR 30 maggio 2002 n. 115)
- Gestore delle crisi da sovra indebitamento
- Disponibile ad assumere incarichi di Arbitro Unico/Collegio Arbitrale
- Disponibile ad assumere incarichi di Tutela, Curatela, Amministrazione di sostegno di soggetti deboli
- Disponibile, anche attraverso l'iscrizione ad elenchi specifici, ad assumere incarichi giudiziali nelle Procedure Concorsuali

Cognome Nome Albo e iscrizione Luogo e data di nascita Codice fiscale	Data iscrizione Titolo di studio abilitante Titolo professionale	Qualifiche Disponibilità	Indirizzo e dati di contatto dello studio PEC Provvedimenti disciplinari Studio associato/STP	
Bertuzzi Daniele Sez. A n° 419 Cento (FE) 29/05/1957 BRTDNL57E29C469Z	18/04/1990 Ragioniere Commercialista	16	**Via Giorgione, 44** **35020 Albignasego (PD)** **Tel. 049 8808431** **Fax 049 8808431** **danieleb@studiobertuzzi.it** daniele.bertuzzi@odcecpd.legalmail.it Per provvedimenti disciplinari vedere www.odcecpadova.it	Albignasego
Bortolato Stefano Sez. A n° 1759 Noale (VE) 21/07/1969 BRTSFN69L21F904K	08/09/2014 Dottore Commercialista	1	**Strada Battaglia, 71 B** **35020 Albignasego (PD)** **Tel. 049 2131870** **Fax 049 2131705** **bortolato@studiocomm.org** bortolatostefano@odcecpd.legalmail.it Per provvedimenti disciplinari vedere www.odcecpadova.it	Albignasego
Bregolato Angela Sez. A n° 1914 Padova (PD) 21/04/1992 BRGNGL92D61G224Z	26/02/2018 Dottore Commercialista	19	**Via Battaglia, 71/b** **35020 Albignasego (PD)** **Tel. 049 2131870** **angela.bregolato@gmail.com** angela.bregolato@odcecpd.legalmail.it Per provvedimenti disciplinari vedere www.odcecpadova.it	Albignasego
Calore Lucia Sez. A n° 884 Padova (PD) 16/07/1969 CLRLCU69L56G224A	06/04/1998 Ragioniere Commercialista	8	**Via Battaglia, 71b** **35020 Albignasego (PD)** **Tel. 049 2131870** **Fax 049 2131705** **calore@studiocomm.org** lucia.calore@iapec.it Per provvedimenti disciplinari vedere www.odcecpadova.it	Albignasego
Candeo Maristella Sez. A n° 275 Noventa Vicentina (VI) 21/01/1958 CNDMST58A61F964H	18/06/1985 Ragioniere Commercialista	12	**Via Cavour, 18** **35020 Albignasego (PD)** **Tel. 049 8625117** **Fax 049 8625117** **maristellacandeo@libero.it** mcandeo@odcecpd.legalmail.it Per provvedimenti disciplinari vedere www.odcecpadova.it	Albignasego

Legenda

- Iscritta/o all'Albo dei mediatori
- Iscritta/o all'elenco dei Revisori Enti Locali
- Iscritta/o al registro dei Revisori Legali
- Disponibile a svolgere funzioni di gratuito patrocinio a spese dello stato nel processo tributario (DPR 30 maggio 2002 n. 115)
- Gestore delle crisi da sovra indebitamento
- Disponibile ad assumere incarichi di Arbitro Unico/Collegio Arbitrale
- Disponibile ad assumere incarichi di Tutela, Curatela, Amministrazione di sostegno di soggetti deboli
- Disponibile, anche attraverso l'iscrizione ad elenchi specifici, ad assumere incarichi giudiziali nelle Procedure Concorsuali

Cognome Nome Albo e iscrizione Luogo e data di nascita Codice fiscale	Data iscrizione Titolo di studio abilitante Titolo professionale	Qualifiche Disponibilità	Indirizzo e dati di contatto dello studio PEC Provvedimenti disciplinari Studio associato/STP	
Corsaletti Cristina Sez. A n° 1069 Padova (PD) 26/04/1969 CRSCST69D66G224L	26/03/2002 1 Dottore Commercialista		**Via Modigliani, 25** **35020 Albignasego (PD)** **Tel. 049 8809552** **corsaletti@studiofurlan.it** cristinacorsaletti@odcecpd.legalmail.it Per provvedimenti disciplinari vedere www.odcecpadova.it	Albignasego
Fallucchi Giuseppe Sez. A n° 1638 San Severo (FG) 10/06/1975 FLLGPP75H10I158V	11/04/2012 1 Dottore Commercialista		**Via Santa Caterina Da Siena, 37** **35020 Albignasego (PD)** **Tel. 366 5796567** **gfallucchi@yahoo.it** giuseppe.fallucchi@odcecpd.legalmail.it Per provvedimenti disciplinari vedere www.odcecpadova.it	Albignasego
Furlan Luca Sez. A n° 509 Padova (PD) 09/06/1963 FRLLCU63H09G224S	06/05/1992 1 Dottore Commercialista		**Via Caravaggio, 11** **35020 Albignasego (PD)** **Tel. 049 8809408** **Fax 049 8801713** **furlan@studiofurlan.it** lucafurlan@odcecpd.legalmail.it Per provvedimenti disciplinari vedere www.odcecpadova.it Wise Avvocati e Commercialisti	Albignasego
Gandin Luca Sez. A n° 1785 Padova (PD) 01/07/1987 GNDLCU87L01G224T	09/02/2015 2 Dottore Commercialista		**Via San Bellino, 22/a** **35020 Albignasego (PD)** **Tel. 340 2503125** **luca.gandin87@gmail.com** luca.gandin@legalmail.it Per provvedimenti disciplinari vedere www.odcecpadova.it	Albignasego
Garavello Francesca Sez. A n° 1623 Dolo (VE) 01/03/1982 GRVFNC82C41D325U	18/01/2012 1 Dottore Commercialista		**Largo Degli Obizzi** **35020 Albignasego (PD)** **Tel. 347 3183408** **Fax 049 8629074** **francescagaravello@tiscali.it** francescagaravello@pec.it Per provvedimenti disciplinari vedere www.odcecpadova.it	Albignasego

Legenda

- Iscritta/o all'Albo dei mediatori
- Iscritta/o all'elenco dei Revisori Enti Locali
- Iscritta/o al registro dei Revisori Legali
- Disponibile a svolgere funzioni di gratuito patrocinio a spese dello stato nel processo tributario (DPR 30 maggio 2002 n. 115)
- Gestore delle crisi da sovra indebitamento
- Disponibile ad assumere incarichi di Arbitro Unico/Collegio Arbitrale
- Disponibile ad assumere incarichi di Tutela, Curatela, Amministrazione di sostegno di soggetti deboli
- Disponibile, anche attraverso l'iscrizione ad elenchi specifici, ad assumere incarichi giudiziali nelle Procedure Concorsuali

Cognome Nome Albo e iscrizione Luogo e data di nascita Codice fiscale	Data iscrizione Titolo di studio abilitante Titolo professionale	Qualifiche Disponibilità	Indirizzo e dati di contatto dello studio PEC Provvedimenti disciplinari Studio associato/STP	
Giusto Cristiano Sez. A n° 1603 Padova (PD) 21/11/1978 GSTCST78S21G224L	20/09/2011 1 Dottore Commercialista		**Vicolo Giotto, 6** **35020 Albignasego (PD)** **Tel. 349 5354125** **cristiano.giusto@gmail.com** cristiano.giusto@odcecpd.legalmail.it Per provvedimenti disciplinari vedere www.odcecpadova.it Studio Testa Dottori Commercialisti SRL STP	Albignasego
Lazzarato Gianna Sez. A n° 1659 Piove Di Sacco (PD) 14/08/1980 LZZGNN80M54G693X	14/01/2013 5 Dottore Commercialista		**Via Damiano Chiesa, 23** **35020 Albignasego (PD)** **Tel. 328 5364025** **gianna.lazzarato@libero.it** gianna.lazzarato@pec.it Per provvedimenti disciplinari vedere www.odcecpadova.it	Albignasego
Lombardo Luca Sez. A n° 1816 Padova (PD) 26/03/1984 LMBLCU84C26G224P	15/02/2016 5 Dottore Commercialista		**Via Cristoforo Colombo, 14** **35020 Albignasego (PD)** **Tel. 049 8760206** **Fax 049 7160072** **luk.lomb@gmail.com** lombardoluca@odcecpd.legalmail.it Per provvedimenti disciplinari vedere www.odcecpadova.it	Albignasego
Manzulli Nicola Sez. A n° 2010 Padova (PD) 30/03/1985 MNZNCL85C30G224I	08/09/2020 2 Dottore Commercialista		**Via Vecellio 6** **35020 Albignasego (PD)** **Tel. 3478343423** **n.manzulli@pcmp.it** manzulli.nicola@pec.it Per provvedimenti disciplinari vedere www.odcecpadova.it	Albignasego
Marcato Serena Sez. A n° 1683 Conselve (PD) 13/10/1983 MRCSRN83R53C964D	01/08/2013 5 Dottore Commercialista		**Via Modigliani, 37** **35020 Albignasego (PD)** **Tel. 049 8755962** **serena.marcato@gmail.com** serena.marcato@odcecpd.legalmail.it Per provvedimenti disciplinari vedere www.odcecpadova.it	Albignasego

Legenda

- Iscritta/o all'Albo dei mediatori
- Iscritta/o all'elenco dei Revisori Enti Locali
- Iscritta/o al registro dei Revisori Legali
- Disponibile a svolgere funzioni di gratuito patrocinio a spese dello stato nel processo tributario (DPR 30 maggio 2002 n. 115)
- Gestore delle crisi da sovra indebitamento
- Disponibile ad assumere incarichi di Arbitro Unico/Collegio Arbitrale
- Disponibile ad assumere incarichi di Tutela, Curatela, Amministrazione di sostegno di soggetti deboli
- Disponibile, anche attraverso l'iscrizione ad elenchi specifici, ad assumere incarichi giudiziali nelle Procedure Concorsuali

Cognome Nome Albo e iscrizione Luogo e data di nascita Codice fiscale	Data iscrizione Titolo di studio abilitante Titolo professionale	Qualifiche Disponibilità	Indirizzo e dati di contatto dello studio PEC Provvedimenti disciplinari Studio associato/STP	
Milani Stefano Sez. A n° 387 Padova (PD) 01/01/1951 MLNSFN51A01G224A	21/04/1989 Ragioniere Commercialista		**Via Roma 76** **35020 Albignasego (PD)** **Tel. 049 8625454** **Fax 049 710812** **segreteria@milanist.it** studiomilanis@pec.it Per provvedimenti disciplinari vedere www.odcecpadova.it	Albignasego
Panfilii Catalina Sez. A n° 1608 Moldavia (EE) 20/01/1981 PNFCLN81A60Z140C	20/09/2011 Dottore Commercialista		**Via Genova, 5** **35020 Albignasego (PD)** **Tel. 348 4998061** **catalinabulat@yahoo.com** cpanfilii@pec.kstudioassociato.it Per provvedimenti disciplinari vedere www.odcecpadova.it	Albignasego
Paperini Francesca Sez. A n° 1532 Padova (PD) 19/12/1978 PPRFNC78T59G224K	17/03/2010 Dottore Commercialista		**Via San Marco 2 Int. 7** **35020 Albignasego (PD)** **Tel. 0498800849** **francesca.paperini.cst@gmail.com** francesca.paperini@legalmail.it Per provvedimenti disciplinari vedere www.odcecpadova.it	Albignasego
Puccini Stefano Sez. A n° 446 Padova (PD) 24/12/1962 PCCSFN62T24G224O	12/09/1990 Dottore Commercialista		**Via Caravaggio, 11** **35020 Albignasego (PD)** **Tel. 049 8809408** **Fax 049 8801713** **puccini@studiopuccini.com** stefano.puccini@odcecpd.legalmail.it Per provvedimenti disciplinari vedere www.odcecpadova.it	Albignasego
Ruggero Roberto Sez. A n° 896 Padova (PD) 11/06/1947 RGGRRT47H11G224Z	09/09/1998 Dottore Commercialista		**Via Della Croce Verde, 9** **35020 Albignasego (PD)** **Tel. 049 8629640** **Fax 049 8629640** **studio.ruggero@hotmail.it** ruggeroroberto@odcecpd.legalmail.it Per provvedimenti disciplinari vedere www.odcecpadova.it	Albignasego

Legenda

- Iscritta/o all'Albo dei mediatori
- Iscritta/o all'elenco dei Revisori Enti Locali
- Iscritta/o al registro dei Revisori Legali
- Disponibile a svolgere funzioni di gratuito patrocinio a spese dello stato nel processo tributario (DPR 30 maggio 2002 n. 115)
- Gestore delle crisi da sovra indebitamento
- Disponibile ad assumere incarichi di Arbitro Unico/Collegio Arbitrale
- Disponibile ad assumere incarichi di Tutela, Curatela, Amministrazione di sostegno di soggetti deboli
- Disponibile, anche attraverso l'iscrizione ad elenchi specifici, ad assumere incarichi giudiziali nelle Procedure Concorsuali

Cognome Nome Albo e iscrizione Luogo e data di nascita Codice fiscale	Data iscrizione Titolo di studio abilitante Titolo professionale	Qualifiche Disponibilità	Indirizzo e dati di contatto dello studio PEC Provvedimenti disciplinari Studio associato/STP	
Santonocito Patrizia Sez. A n° 296 Borgo Valsugana (TN) 21/06/1963 SNTPRZ63H61B006P	25/03/1986 Ragioniere Commercialista	12	**Via Battaglia, 71/b** **35020 Albignasego (PD)** **Tel. 049 2131870** **Fax 049 2131705** **santonocito@studiocomm.org** p.santonocito@odcecpd.legalmail.it Per provvedimenti disciplinari vedere www.odcecpadova.it	Albignasego
Segato Barbara Sez. A n° 1324 Padova (PD) 12/02/1969 SGTBBR69B52G224C	23/11/2006 1 Dottore Commercialista		**Via Battaglia 71/c** **35020 Albignasego (PD)** **Tel. 0498223522** **segato.barbara@libero.it** segato.barbara@odcecpd.legalmail.it Per provvedimenti disciplinari vedere www.odcecpadova.it	Albignasego
Targa Stefania Sez. A n° 862 Padova (PD) 23/09/1970 TRGSFN70P63G224P	02/06/1997 Ragioniere Commercialista	16	**Via Battaglia, 71/b** **35020 Albignasego (PD)** **Tel. 049 2131870** **Fax 049 2131705** **targa@studiocomm.org** stefania.targa@iapec.it Per provvedimenti disciplinari vedere www.odcecpadova.it	Albignasego
Tasinato Claudia Sez. A n° 1725 Padova (PD) 14/01/1986 TSNCLD86A54G224T	10/02/2014 2 Dottore Commercialista		**Via Genova, 9/g** **35020 Albignasego (PD)** **Tel. 349 4012065** **claudia.tasinato@gmail.com** claudia.tasinato@pec.it Per provvedimenti disciplinari vedere www.odcecpadova.it	Albignasego
Tognon Patrizia Sez. A n° 846 Albignasego (PD) 05/04/1961 TGNPRZ61D45A161E	09/04/1997 3 Dottore Commercialista		**Viale Cavour, 3** **35020 Albignasego (PD)** **Tel. 049 712277** **Fax 049 712104** **p.tognon@studio-dca.com** patriziatognon@odcecpd.legalmail.it Per provvedimenti disciplinari vedere www.odcecpadova.it Studio Dca - Dottori Commercialisti Associati	Albignasego

Legenda

- Iscritta/o all'Albo dei mediatori
- Iscritta/o all'elenco dei Revisori Enti Locali
- Iscritta/o al registro dei Revisori Legali
- Disponibile a svolgere funzioni di gratuito patrocinio a spese dello stato nel processo tributario (DPR 30 maggio 2002 n. 115)
- Gestore delle crisi da sovra indebitamento
- Disponibile ad assumere incarichi di Arbitro Unico/Collegio Arbitrale
- Disponibile ad assumere incarichi di Tutela, Curatela, Amministrazione di sostegno di soggetti deboli
- Disponibile, anche attraverso l'iscrizione ad elenchi specifici, ad assumere incarichi giudiziali nelle Procedure Concorsuali

Cognome Nome Albo e iscrizione Luogo e data di nascita Codice fiscale	Data iscrizione Titolo di studio abilitante Titolo professionale	Qualifiche Disponibilità	Indirizzo e dati di contatto dello studio PEC Provvedimenti disciplinari Studio associato/STP	
Tosato Mauro Sez. A n° 1772 Padova (PD) 10/04/1987 TSTMRA87D10G224T	24/11/2014 2 Dottore Commercialista		**Via Maestri Del Lavoro, 4 Int. 3** **35020 Albignasego (PD)** **Tel. 0492613852** **maurotosato.mt@gmail.com** mauro.tosato@odcecpd.legalmail.it Per provvedimenti disciplinari vedere www.odcecpadova.it	Albignasego
Vazzoler Emanuele Sez. A n° 1682 Conegliano (TV) 06/07/1977 VZZMNL77L06C957H	01/08/2013 1 Dottore Commercialista		**Via Modigliani, 37** **35020 Albignasego (PD)** **Tel. 339 8412134** **evazzoler77@gmail.com** emanuele.vazzoler@odcecpd.legalmail.it Per provvedimenti disciplinari vedere www.odcecpadova.it	Albignasego
Visentin Damiano Sez. A n° 1739 Padova (PD) 17/04/1987 VSNDMN87D17G224Z	14/04/2014 2 Dottore Commercialista		**Via Padova, 38** **35020 Albignasego (PD)** **Tel. 349 5218676** **dm.visentin@gmail.com** damiano.visentin@pec.it Per provvedimenti disciplinari vedere www.odcecpadova.it	Albignasego
Voltan Elisabetta Sez. A n° 1425 Padova (PD) 30/06/1978 VLTLBT78H70G224H	08/04/2008 1 Dottore Commercialista		**Vicolo Treviso, 11** **35020 Albignasego (PD)** **Tel. 340 5388489** **elisabettavoltan@libero.it** elisabettavoltan@pec.it Per provvedimenti disciplinari vedere www.odcecpadova.it	Albignasego
Zaino Michela Sez. A n° 1443 Popoli (PE) 08/07/1972 ZNAMHL72L48G878S	04/06/2008 1 Dottore Commercialista		**Via Sant'andrea, 144/a** **35020 Albignasego (PD)** **Tel. 049 663977** **Fax 049 8360623** **mzaino@studiotmv.it** michela.zaino@pec.it Per provvedimenti disciplinari vedere www.odcecpadova.it	Albignasego

Legenda

- Iscritta/o all'Albo dei mediatori
- Iscritta/o all'elenco dei Revisori Enti Locali
- Iscritta/o al registro dei Revisori Legali
- Disponibile a svolgere funzioni di gratuito patrocinio a spese dello stato nel processo tributario (DPR 30 maggio 2002 n. 115)
- Gestore delle crisi da sovra indebitamento
- Disponibile ad assumere incarichi di Arbitro Unico/Collegio Arbitrale
- Disponibile ad assumere incarichi di Tutela, Curatela, Amministrazione di sostegno di soggetti deboli
- Disponibile, anche attraverso l'iscrizione ad elenchi specifici, ad assumere incarichi giudiziali nelle Procedure Concorsuali

Cognome Nome Albo e iscrizione Luogo e data di nascita Codice fiscale	Data iscrizione Titolo di studio abilitante Titolo professionale	Qualifiche Disponibilità	Indirizzo e dati di contatto dello studio PEC Provvedimenti disciplinari Studio associato/STP	
Gurian Orfeo Sez. A n° 1566 Arre (PD) 04/11/1958 GRNRFO58S04A438N	17/01/2011 1 Dottore Commercialista		**Via Beolo I, 4** **35020 Arre (PD)** **Tel. 339 5318379** **Fax 049 5310316** **gurian.orfeo@libero.it** orfeo@pec.it Per provvedimenti disciplinari vedere www.odcecpadova.it	Arre
Abiad Beatrice Sez. A n° 1432 Padova (PD) 18/08/1979 BDABRC79M58G224B	04/06/2008 1 Dottore Commercialista		**Via Umberto I, 51** **35020 Arzergrande (PD)** **Tel. 340 5343481** **beatrice.abiad@ab-consulting.it** beatrice.abiad@odcecpadova.legalmail.it Per provvedimenti disciplinari vedere www.odcecpadova.it	Arzergrande
Grigoletto Nicolo' Sez. B n° 1927 Piove Di Sacco (PD) 06/06/1991 GRGNCL91H06G693L	27/02/2020 8 Esperto Contabile		**Via Dell' Industria 1** **35020 Arzergrande (PD)** **Tel. 0499735257** **nicolo.grigoletto@gmail.com** nicolo.grigoletto@pec.it Per provvedimenti disciplinari vedere www.odcecpadova.it	Arzergrande
Burattin Giada Sez. A n° 1970 Monselice (PD) 10/12/1992 BRTGDI92T50F382Q	09/09/2019 2 Dottore Commercialista		**Via Fabio Filzi ,4** **35023 Bagnoli Di Sopra (PD)** **Tel. 3473451287** **giada.burattin@gmail.com** giada.burattin@odcecpd.legalmail.it Per provvedimenti disciplinari vedere www.odcecpadova.it	Bagnoli Di Sopra
Salvagnin Simonetta Sez. A n° 645 Piove Di Sacco (PD) 23/11/1964 SLVSNT64S63G693P	08/06/1994 1 Dottore Commercialista		**Via Fra' Antonio Eremita 19** **36061 Bassano Del Grappa (VI)** **Tel. 049 5800166** **wbr.simonetta@gmail.com** simonetta.salvagnin@pec.cgn.it Per provvedimenti disciplinari vedere www.odcecpadova.it	Bassano Del Grappa

Legenda

- Iscritta/o all'Albo dei mediatori
- Iscritta/o all'elenco dei Revisori Enti Locali
- Iscritta/o al registro dei Revisori Legali
- Disponibile a svolgere funzioni di gratuito patrocinio a spese dello stato nel processo tributario (DPR 30 maggio 2002 n. 115)
- Gestore delle crisi da sovra indebitamento
- Disponibile ad assumere incarichi di Arbitro Unico/Collegio Arbitrale
- Disponibile ad assumere incarichi di Tutela, Curatela, Amministrazione di sostegno di soggetti deboli
- Disponibile, anche attraverso l'iscrizione ad elenchi specifici, ad assumere incarichi giudiziali nelle Procedure Concorsuali

Cognome Nome Albo e iscrizione Luogo e data di nascita Codice fiscale	Data iscrizione Titolo di studio abilitante Titolo professionale	Qualifiche Disponibilità	Indirizzo e dati di contatto dello studio PEC Provvedimenti disciplinari Studio associato/STP	
Francescon Pietro Paolo Sez. A n° 639 Battaglia Terme (PD) 09/02/1951 FRNPRP51B09A714U	04/05/1994 1 Dottore Commercialista		**Via Matteotti, 8** **35041 Battaglia Terme (PD)** **Tel. 0499100733** **pietropaolo.francescon@virgilio.it** pietropaolo.francescon@pec.it Per provvedimenti disciplinari vedere www.odcecpadova.it	Battaglia Terme
Salmaso Riccardo Sez. A n° 1974 Monselice (PD) 05/02/1993 SLMRCR93B05F382M	07/10/2019 19 Dottore Commercialista		**Via Regazzoni, 1** **35041 Battaglia Terme (PD)** **Tel. 3285914730** **riccardo.salmaso@outlook.it** riccardo.salmaso@pec.it Per provvedimenti disciplinari vedere www.odcecpadova.it	Battaglia Terme
Bezzegato Federica Sez. A n° 1028 Camposampiero (PD) 27/01/1969 BZZFRC69A67B563I	31/07/2001 1 Dottore Commercialista		**Via Speronella Dalesmanina, 23/d** **35010 Borgoricco (PD)** **Tel. 049 9301501** **Fax 049 9301501** **bezzegatofederica@alice.it** bezzegato@odcecpd.legalmail.it Per provvedimenti disciplinari vedere www.odcecpadova.it	Borgoricco
Chiarello Omar Sez. A n° 1034 Camposampiero (PD) 08/07/1970 CHRMRO70L08B563R	05/10/2001 1 Dottore Commercialista		**Via D. G. Finco, 7/b** **35010 Borgoricco (PD)** **Tel. 049 9336033** **Fax 049 9336033** **chiarello.omar@tiscali.it** studiochiarello@odcecpadova.legalmail.it Per provvedimenti disciplinari vedere www.odcecpadova.it	Borgoricco
Gaiani Walter Sez. A n° 1003 Camposampiero (PD) 21/08/1967 GNAWTR67M21B563V	09/04/2001 1 Dottore Commercialista		**Via Mantegna, 3** **35010 Borgoricco (PD)** **Tel. 0499335765** **walter.gaiani@alkemiacapital.com** walter.gaiani@pec.it Per provvedimenti disciplinari vedere www.odcecpadova.it	Borgoricco

Legenda

- Iscritta/o all'Albo dei mediatori
- Iscritta/o all'elenco dei Revisori Enti Locali
- Iscritta/o al registro dei Revisori Legali
- Disponibile a svolgere funzioni di gratuito patrocinio a spese dello stato nel processo tributario (DPR 30 maggio 2002 n. 115)
- Gestore delle crisi da sovra indebitamento
- Disponibile ad assumere incarichi di Arbitro Unico/Collegio Arbitrale
- Disponibile ad assumere incarichi di Tutela, Curatela, Amministrazione di sostegno di soggetti deboli
- Disponibile, anche attraverso l'iscrizione ad elenchi specifici, ad assumere incarichi giudiziali nelle Procedure Concorsuali

Cognome Nome Albo e iscrizione Luogo e data di nascita Codice fiscale	Data iscrizione Titolo di studio abilitante Titolo professionale	Qualifiche Disponibilità	Indirizzo e dati di contatto dello studio PEC Provvedimenti disciplinari Studio associato/STP	
Grazian Anna Maria Sez. A n° 714 Cadoneghe (PD) 03/07/1961 GRZNMR61L43B345D	15/02/1995 1 Dottore Commercialista		**Corso Italia, 9/2** **35010 Borgoricco (PD)** **Tel. 049 9336324** **Fax 049 7964327** **annagrazian@alice.it** annagrazian@odcecpd.legalmail.it Per provvedimenti disciplinari vedere www.odcecpadova.it	Borgoricco
Novello Giovanna Sez. A n° 1135 Camposampiero (PD) 09/06/1965 NVLGNN65H49B563R	08/05/2003 1 Dottore Commercialista		**Via San Leonardo, 50** **35010 Borgoricco (PD)** **Tel. 049 9335305** **Fax 049 9335305** **giovanna.novello@libero.it** giovanna.novello@odcec.legalmail.it Per provvedimenti disciplinari vedere www.odcecpadova.it	Borgoricco
Rossi Monica Sez. A n° 1107 Camposampiero (PD) 21/11/1971 RSSMNC71S61B563F	16/01/2003 1 Dottore Commercialista		**Via Desman, 404** **35010 Borgoricco (PD)** **Tel. 328 8838298** **m_a_rossi@libero.it** monicarossi21@pec.it Per provvedimenti disciplinari vedere www.odcecpadova.it	Borgoricco
Brigo Fabio Sez. A n° 1958 Monselice (PD) 26/11/1992 BRGFBA92S26F382K	15/04/2019 21 Dottore Commercialista		**Via D. Carrari, 1** **35024 Bovolenta (PD)** **Tel. 3405112649** **fabiobri.fb@gmail.com** fabio.brigo@postecert.it Per provvedimenti disciplinari vedere www.odcecpadova.it	Bovolenta
Vettorato Andrea Sez. A n° 1989 Piove Di Sacco (PD) 26/03/1993 VTTNDR93C26G693H	27/02/2020 2 Dottore Commercialista		**Via Roncaolo, 13 Bis** **35024 Bovolenta (PD)** **Tel. 3299852963** **andrea.vettorato93@libero.it** andreavettorato@pec.it Per provvedimenti disciplinari vedere www.odcecpadova.it	Bovolenta

Legenda

- Iscritta/o all'Albo dei mediatori
- Iscritta/o all'elenco dei Revisori Enti Locali
- Iscritta/o al registro dei Revisori Legali
- Disponibile a svolgere funzioni di gratuito patrocinio a spese dello stato nel processo tributario (DPR 30 maggio 2002 n. 115)
- Gestore delle crisi da sovra indebitamento
- Disponibile ad assumere incarichi di Arbitro Unico/Collegio Arbitrale
- Disponibile ad assumere incarichi di Tutela, Curatela, Amministrazione di sostegno di soggetti deboli
- Disponibile, anche attraverso l'iscrizione ad elenchi specifici, ad assumere incarichi giudiziali nelle Procedure Concorsuali

Cognome Nome Albo e iscrizione Luogo e data di nascita Codice fiscale	Data iscrizione Titolo di studio abilitante Titolo professionale	Qualifiche Disponibilità	Indirizzo e dati di contatto dello studio PEC Provvedimenti disciplinari Studio associato/STP	
Falaguasta Paola Sez. A n° 1428 Cavarzere (VE) 12/05/1980 FLGPLA80E52C383Q	22/04/2008 1 Dottore Commercialista		**Via D. Campagnola, 14** **35020 Brugine (PD)** **Tel. 349 8663478** **paolafalaguasta@gmail.com** paola.falaguasta@pec.it Per provvedimenti disciplinari vedere www.odcecpadova.it	Brugine
Berton Damiano Sez. B n° 1893 Camposampiero (PD) 28/09/1989 BRTDMN89P28B563O	27/03/2017 8 Esperto Contabile		**Via Trilussa, 6** **35010 Cadoneghe (PD)** **Tel. 349 8871834** **damianoberton@hotmail.it** damiano.berton@legalmail.it Per provvedimenti disciplinari vedere www.odcecpadova.it	Cadoneghe
Campanella Rosalia Sez. A n° 885 Padova (PD) 20/08/1970 CMPRSL70M60G224U	06/04/1998 Ragioniere Commercialista		**Piazza Del Sindacato N.6** **35010 Cadoneghe (PD)** **Tel. 0498876338** **rosalia@studiocampanella.info** campanellarosalia@pec.it Per provvedimenti disciplinari vedere www.odcecpadova.it	Cadoneghe
Ceccato Sabrina Sez. A n° 1870 Padova (PD) 13/11/1987 CCCSRN87S53G224T	26/01/2017 2 Dottore Commercialista		**Via Guerzoni,10** **35010 Cadoneghe (PD)** **Tel. 348 5941800** **sabri.cec@libero.it** sabrina.ceccato@pec.it Per provvedimenti disciplinari vedere www.odcecpadova.it	Cadoneghe
Don Marika Sez. A n° 1174 Padova (PD) 21/07/1971 DNOMRK71L61G224H	05/02/2004 1 Dottore Commercialista		**Via Zangrossi, 42** **35010 Cadoneghe (PD)** **Tel. 049 700070** **Fax 049 601161** **marika2107@alice.it** marika2107@odcecpd.legalmail.it Per provvedimenti disciplinari vedere www.odcecpadova.it	Cadoneghe

Legenda

- Iscritta/o all'Albo dei mediatori
- Iscritta/o all'elenco dei Revisori Enti Locali
- Iscritta/o al registro dei Revisori Legali
- Disponibile a svolgere funzioni di gratuito patrocinio a spese dello stato nel processo tributario (DPR 30 maggio 2002 n. 115)
- Gestore delle crisi da sovra indebitamento
- Disponibile ad assumere incarichi di Arbitro Unico/Collegio Arbitrale
- Disponibile ad assumere incarichi di Tutela, Curatela, Amministrazione di sostegno di soggetti deboli
- Disponibile, anche attraverso l'iscrizione ad elenchi specifici, ad assumere incarichi giudiziali nelle Procedure Concorsuali

Cognome Nome Albo e iscrizione Luogo e data di nascita Codice fiscale	Data iscrizione Titolo di studio abilitante Titolo professionale	Qualifiche Disponibilità	Indirizzo e dati di contatto dello studio PEC Provvedimenti disciplinari Studio associato/STP	
Ferrari Alberto Sez. A n° 432 Padova (PD) 10/06/1960 FRRLRT60H10G224C	11/06/1990 Ragioniere Commercialista		**Piazza Insurrezione 8/b Int.4** **35010 Cadoneghe (PD)** **Tel. 049 8873989** **Fax 049 8870693** **alberto.ferrari@studioferrari.biz** alberto.ferrari@odcecpd.legalmail.it Per provvedimenti disciplinari vedere www.odcecpadova.it	Cadoneghe
Ferrari Diego Sez. A n° 1355 Padova (PD) 21/12/1973 FRRDGI73T21G224S	04/04/2007 1 Dottore Commercialista		**Piazza Insurrezione, 8/b** **35010 Cadoneghe (PD)** **Tel. 049 8873989** **Fax 049 8870693** **diego.ferrari@studioferrari.biz** diego.ferrari@odcecpd.legalmail.it Per provvedimenti disciplinari vedere www.odcecpadova.it	Cadoneghe
Marcato Erika Sez. A n° 1605 Padova (PD) 13/05/1982 MRCRKE82E53G224X	20/09/2011 4 Dottore Commercialista		**Via Mattei 10** **35010 Cadoneghe (PD)** **Tel. 049 701479** **erika.marcato@hotmail.it** erika.marcato@pec.it Per provvedimenti disciplinari vedere www.odcecpadova.it	Cadoneghe
Muradore Alessandro Sez. A n° 1577 Camposampiero (PD) 18/04/1984 MRDLSN84D18B563Z	01/03/2011 3 Dottore Commercialista		**Via N. Sauro, 32** **35010 Cadoneghe (PD)** **Tel. 049 703421** **alemura10@virgilio.it** amuradore@pec.it Per provvedimenti disciplinari vedere www.odcecpadova.it	Cadoneghe
Pinton Cristian Sez. A n° 1206 Camposampiero (PD) 20/12/1973 PNTCST73T20B563X	22/07/2004 3 Dottore Commercialista		**Via A. Gramsci, 98** **35010 Cadoneghe (PD)** **Tel. 049 700588** **Fax 049 700472** **cpinton@studiopinton.it** cristianpinton@odcecpd.legalmail.it Per provvedimenti disciplinari vedere www.odcecpadova.it	Cadoneghe

Legenda

- Iscritta/o all'Albo dei mediatori
- Iscritta/o all'elenco dei Revisori Enti Locali
- Iscritta/o al registro dei Revisori Legali
- Disponibile a svolgere funzioni di gratuito patrocinio a spese dello stato nel processo tributario (DPR 30 maggio 2002 n. 115)
- Gestore delle crisi da sovra indebitamento
- Disponibile ad assumere incarichi di Arbitro Unico/Collegio Arbitrale
- Disponibile ad assumere incarichi di Tutela, Curatela, Amministrazione di sostegno di soggetti deboli
- Disponibile, anche attraverso l'iscrizione ad elenchi specifici, ad assumere incarichi giudiziali nelle Procedure Concorsuali

Cognome Nome Albo e iscrizione Luogo e data di nascita Codice fiscale	Data iscrizione Titolo di studio abilitante Titolo professionale	Qualifiche Disponibilità	Indirizzo e dati di contatto dello studio PEC Provvedimenti disciplinari Studio associato/STP	
Pinton Marco Sez. A n° 1717 Padova (PD) 30/07/1981 PNTMRC81L30G224Y	10/02/2014 1 Dottore Commercialista		**Via Belvedere 6** **35010 Cadoneghe (PD)** **Tel. 049 9200488** **Fax 049 9200482** **marco.pinton@pintoneassociati.it** m.pinton@pec.it Per provvedimenti disciplinari vedere www.odcecpadova.it	Cadoneghe
Pinton Roberto Sez. A n° 743 Cadoneghe (PD) 21/09/1952 PNTRRT52P21B345P	11/09/1995 Ragioniere Commercialista		**Via Belvedere, 6** **35010 Cadoneghe (PD)** **Tel. 049 9200488** **Fax 049 9200482** **roberto.pinton@pintoneassociati.it** r.pinton@consulentidellavoropec.it Per provvedimenti disciplinari vedere www.odcecpadova.it	Cadoneghe
Sicchieri Alessandro Sez. A n° 1508 Padova (PD) 17/12/1979 SCCLSN79T17G224F	28/07/2009 1 Dottore Commercialista		**Via Italo Bordin, 62/3** **35010 Cadoneghe (PD)** **Tel. 049 8871562** **sicchieri@studiocommercialisti.pro** alessandro.s@pec.it Per provvedimenti disciplinari vedere www.odcecpadova.it Studio Commercialisti Associati Sicchieri Volpato STP a R.L.	Cadoneghe
Veranda Marta Sez. A n° 1800 Cittadella (PD) 09/06/1988 VRNMRT88H49C743D	05/10/2015 5 Dottore Commercialista		**Via Vivaldi 16/4** **35010 Cadoneghe (PD)** **Tel. 3477230147** **m.veranda@studiodeagostini.it** marta.veranda@pec.it Per provvedimenti disciplinari vedere www.odcecpadova.it	Cadoneghe
Volpato Alvise Sez. A n° 1945 Venezia (VE) 23/03/1977 VLPLVS77C23L736R	08/05/2012 20 Dottore Commercialista		**Via Italo Bordin N. 62/3** **35010 Cadoneghe (PD)** **Tel. 0498871562** **volpato@studiocommercialisti.pro** a.volpato@legalmail.it Per provvedimenti disciplinari vedere www.odcecpadova.it Studio Commercialisti Associati Sicchieri Volpato STP a R.L.	Cadoneghe

Legenda

- Iscritta/o all'Albo dei mediatori
- Iscritta/o all'elenco dei Revisori Enti Locali
- Iscritta/o al registro dei Revisori Legali
- Disponibile a svolgere funzioni di gratuito patrocinio a spese dello stato nel processo tributario (DPR 30 maggio 2002 n. 115)
- Gestore delle crisi da sovra indebitamento
- Disponibile ad assumere incarichi di Arbitro Unico/Collegio Arbitrale
- Disponibile ad assumere incarichi di Tutela, Curatela, Amministrazione di sostegno di soggetti deboli
- Disponibile, anche attraverso l'iscrizione ad elenchi specifici, ad assumere incarichi giudiziali nelle Procedure Concorsuali

Cognome Nome Albo e iscrizione Luogo e data di nascita Codice fiscale	Data iscrizione Titolo di studio abilitante Titolo professionale	Qualifiche Disponibilità	Indirizzo e dati di contatto dello studio PEC Provvedimenti disciplinari Studio associato/STP	
Zago Silvia Sez. A n° 1764 Dolo (VE) 14/03/1988 ZGASLV88C54D325O	06/10/2014 2 Dottore Commercialista		**Via Einstein, 9/a** **35010 Cadoneghe (PD)** **Tel. 388 5827126** **silvia.zago88@gmail.com** silviazago@pec.it Per provvedimenti disciplinari vedere www.odcecpadova.it	Cadoneghe
Cavinato Teddi Sez. A n° 306 Curtarolo (PD) 10/10/1963 CVNTDD63R10D226Y	03/02/1987 Ragioniere Commercialista	18	**Piazzetta C. Cattaneo, 5** **35010 Campo San Martino (PD)** **Tel. 049 552334** **Fax 049 9630808** **cavinato@cavinatoteddi.it** t.cavinato@odcecpd.legalmail.it Per provvedimenti disciplinari vedere www.odcecpadova.it	Campo San Martino
Moro Graziella Sez. A n° 415 Padova (PD) 06/11/1966 MROGZL66S46G224E	26/02/1990 Ragioniere Commercialista		**Via Xxv Aprile, 22** **35010 Campo San Martino (PD)** **Tel. 049 9600768** **Fax 049 9600768** **moro.gr66@gmail.com** moro.graziella@pec.it Per provvedimenti disciplinari vedere www.odcecpadova.it	Campo San Martino
Rigoni Andrea Sez. A n° 1874 Padova (PD) 20/03/1986 RGNNDR86C20G224W	26/01/2017 5 Dottore Commercialista		**Via A. Manzoni, 43** **35010 Campo San Martino (PD)** **Tel. 049 8775811** **rigoni.andrea@gmail.com** rigoni.andrea@pec.it Per provvedimenti disciplinari vedere www.odcecpadova.it	Campo San Martino
Aspergh Giulia Sez. A n° 1931 Castelfranco Veneto (TV) 23/10/1987 SPRGLI87R63C111Z	10/09/2018 19 Dottore Commercialista		**Via Muson,27** **35011 Campodarsego (PD)** **Tel. 3409747252** **aspergh.giulia@gmail.com** aspergh.giulia@pec.it Per provvedimenti disciplinari vedere www.odcecpadova.it	Campodarsego

Legenda

- Iscritta/o all'Albo dei mediatori
- Iscritta/o all'elenco dei Revisori Enti Locali
- Iscritta/o al registro dei Revisori Legali
- Disponibile a svolgere funzioni di gratuito patrocinio a spese dello stato nel processo tributario (DPR 30 maggio 2002 n. 115)
- Gestore delle crisi da sovra indebitamento
- Disponibile ad assumere incarichi di Arbitro Unico/Collegio Arbitrale
- Disponibile ad assumere incarichi di Tutela, Curatela, Amministrazione di sostegno di soggetti deboli
- Disponibile, anche attraverso l'iscrizione ad elenchi specifici, ad assumere incarichi giudiziali nelle Procedure Concorsuali

Cognome Nome Albo e iscrizione Luogo e data di nascita Codice fiscale	Data iscrizione Titolo di studio abilitante Titolo professionale	Qualifiche Disponibilità	Indirizzo e dati di contatto dello studio PEC Provvedimenti disciplinari Studio associato/STP	
Baggio Stefania Sez. A n° 1803 Cittadella (PD) 03/09/1980 BGGSFN80P43C743Y	17/01/2008 Dottore Commercialista		**Via Roma, 39/b Int. 7** **35011 Campodarsego (PD)** **stefaniabaggio@gmail.com** stefania.baggio@commercialistibassano.legalmail.it Per provvedimenti disciplinari vedere www.odcecpadova.it	Campodarsego
Ballardini Alessandro Sez. A n° 1344 Camposampiero (PD) 16/09/1978 BLLLSN78P16B563S	05/03/2007 Dottore Commercialista		**Via Antoniana, 220/e** **35011 Campodarsego (PD)** **Tel. 049 9200215** **Fax 049 9200199** **alessandro.ballardini@ballardinistudio.it** alessandro.ballardini@odcecpd.legalmail.it Per provvedimenti disciplinari vedere www.odcecpadova.it	Campodarsego
Ballardini Roberto Sez. A n° 418 Conselice (RA) 03/08/1952 BLLRRT52M03C963F	18/04/1990 Ragioniere Commercialista		**Via Antoniana, 220/e** **35011 Campodarsego (PD)** **Tel. 049 9200215** **Fax 049 9200199** **roberto.ballardini@ballardinistudio.it** roberto.ballardini@odcecpd.legalmail.it Per provvedimenti disciplinari vedere www.odcecpadova.it	Campodarsego
Bisarello Elisabetta Sez. A n° 949 Dolo (VE) 28/09/1970 BSRLBT70P68D325W	14/01/2000 Dottore Commercialista		**Via Papa Luciani, 6** **35011 Campodarsego (PD)** **Tel. 049 5564239** **ebisarello@libero.it** ebisarello@odcecpd.legalmail.it Per provvedimenti disciplinari vedere www.odcecpadova.it	Campodarsego
Celin Giuliana Sez. A n° 574 Camposampiero (PD) 19/09/1958 CLNGLN58P59B563G	23/04/1993 Ragioniere Commercialista		**Via Antoniana, 132** **35011 Campodarsego (PD)** **Tel. 049 9200424** **Fax 049 9216568** **info@studiocelin.191.it** studiocelin@odcecpd.legalmail.it Per provvedimenti disciplinari vedere www.odcecpadova.it	Campodarsego

Legenda

- Iscritta/o all'Albo dei mediatori
- Iscritta/o all'elenco dei Revisori Enti Locali
- Iscritta/o al registro dei Revisori Legali
- Disponibile a svolgere funzioni di gratuito patrocinio a spese dello stato nel processo tributario (DPR 30 maggio 2002 n. 115)
- Gestore delle crisi da sovra indebitamento
- Disponibile ad assumere incarichi di Arbitro Unico/Collegio Arbitrale
- Disponibile ad assumere incarichi di Tutela, Curatela, Amministrazione di sostegno di soggetti deboli
- Disponibile, anche attraverso l'iscrizione ad elenchi specifici, ad assumere incarichi giudiziali nelle Procedure Concorsuali

Cognome Nome Albo e iscrizione Luogo e data di nascita Codice fiscale	Data iscrizione Titolo di studio abilitante Titolo professionale	Qualifiche Disponibilità	Indirizzo e dati di contatto dello studio PEC Provvedimenti disciplinari Studio associato/STP	
Dazzi Alberto Sez. A n° 1474 Padova (PD) 05/10/1966 DZZLRT66R05G224B	25/08/2002 Dottore Commercialista		**Via Manzoni, 9 Interno 5 C** **35011 Campodarsego (PD)** **Tel. 049 661676** **Fax 049 9218797** **alberto.dazzi@studioalbertodazzi.it** alberto.dazzi@pec.it Per provvedimenti disciplinari vedere www.odcecpadova.it	Campodarsego
De Checchi Andrea Sez. A n° 791 Camposampiero (PD) 25/04/1971 DCHNDR71D25B563A	15/04/1996 Ragioniere Commercialista		**Via Verdi, 113** **35011 Campodarsego (PD)** **Tel. 049 9290611** **Fax 049 9290686** **andrea.dechecchi@studio-sdc.it** andrea.dechecchi@pec.it Per provvedimenti disciplinari vedere www.odcecpadova.it	Campodarsego
De Checchi Annamaria Sez. A n° 740 Campo San Martino (PD) 03/08/1967 DCHNMR67M43B564Y	11/09/1995 Ragioniere Commercialista		**Via Verdi, 113** **35011 Campodarsego (PD)** **Tel. 049 9290611** **Fax 049 9290686** **annamaria.dechecchi@studio-sdc.it** annamaria.dechecchi@pec.it Per provvedimenti disciplinari vedere www.odcecpadova.it	Campodarsego
Fabris Edoardo Sez. A n° 1573 Cittadella (PD) 18/10/1983 FBRDRD83R18C743M	14/02/2011 Dottore Commercialista		**Via Bassa I, 313/a** **35011 Campodarsego (PD)** **Tel. 340 2877419** **e.fabris@enumera.pro** edoardo.fabris@odcecpd.legalmail.it Per provvedimenti disciplinari vedere www.odcecpadova.it	Campodarsego
Longhin Giorgio Sez. A n° 352 Camposampiero (PD) 15/10/1962 LNGGRG62R15B563O	20/04/1988 Ragioniere Commercialista		**Via Roma, 37** **35011 Campodarsego (PD)** **Tel. 049 5564083** **Fax 049 9216049** **studiolonghin@gmail.com** giorgio.longhin@pec.commercialisti.it Per provvedimenti disciplinari vedere www.odcecpadova.it	Campodarsego

Legenda

- Iscritta/o all'Albo dei mediatori
- Iscritta/o all'elenco dei Revisori Enti Locali
- Iscritta/o al registro dei Revisori Legali
- Disponibile a svolgere funzioni di gratuito patrocinio a spese dello stato nel processo tributario (DPR 30 maggio 2002 n. 115)
- Gestore delle crisi da sovra indebitamento
- Disponibile ad assumere incarichi di Arbitro Unico/Collegio Arbitrale
- Disponibile ad assumere incarichi di Tutela, Curatela, Amministrazione di sostegno di soggetti deboli
- Disponibile, anche attraverso l'iscrizione ad elenchi specifici, ad assumere incarichi giudiziali nelle Procedure Concorsuali

Cognome Nome Albo e iscrizione Luogo e data di nascita Codice fiscale	Data iscrizione Titolo di studio abilitante Titolo professionale	Qualifiche Disponibilità	Indirizzo e dati di contatto dello studio PEC Provvedimenti disciplinari Studio associato/STP	
Marcato Otello Sez. A n° 1538 Camposampiero (PD) 07/03/1979 MRCTLL79C07B563T	14/04/2010 Dottore Commercialista		**Via Manzoni 9 Interno 9** **35011 Campodarsego (PD)** **Tel. 049 5564760** **Fax 049 5564760** **otellomarcato@hotmail.com** otello.marcato@legalmail.it Per provvedimenti disciplinari vedere www.odcecpadova.it	Campodarsego
Mazzarolo Sonia Sez. A n° 139 Campodarsego (PD) 03/04/1953 MZZSNO53D43B524V	10/03/1978 Ragioniere Commercialista		**Via Roma, 37** **35011 Campodarsego (PD)** **Tel. 049 5564514** **Fax 049 5564514** **mazzarolo.sonia@hotmail.it** studiomazzarolo@cgn.legalmail.it Per provvedimenti disciplinari vedere www.odcecpadova.it	Campodarsego
Tonello Enrico Sez. A n° 473 Padova (PD) 28/08/1964 TNLNRC64M28G224E	03/05/1991 Ragioniere Commercialista		**Via Antoniana, 218/b** **35011 Campodarsego (PD)** **Tel. 049 9200381** **Fax 049 9218210** **enrico.tonello@studiotonello.net** studio.tonello@pec.it Per provvedimenti disciplinari vedere www.odcecpadova.it Studio Tonello & Partners STP a RL	Campodarsego
Tonello Michele Sez. B n° 1931 Campodarsego (PD) 06/06/1991 TNLMHL91H06B524U	17/09/2020 Esperto Contabile		**Via G.perlasca 18** **35011 Campodarsego (PD)** **Tel. 3409442154** **miki.tonel@gmail.com** michele.tonello@odcecpd.legalmail.it Per provvedimenti disciplinari vedere www.odcecpadova.it	Campodarsego
Turino Francesca Sez. A n° 1452 Camposampiero (PD) 23/09/1979 TRNFNC79P63B563R	08/07/2008 Dottore Commercialista		**Via Antoniana, 218/a** **35011 Campodarsego (PD)** **Tel. 049 2951709** **Fax 049 8251744** **TURINO@STUDIOTURINO.COM** turinof@odcecpd.legalmail.it Per provvedimenti disciplinari vedere www.odcecpadova.it	Campodarsego

Legenda

- Iscritta/o all'Albo dei mediatori
- Iscritta/o all'elenco dei Revisori Enti Locali
- Iscritta/o al registro dei Revisori Legali
- Disponibile a svolgere funzioni di gratuito patrocinio a spese dello stato nel processo tributario (DPR 30 maggio 2002 n. 115)
- Gestore delle crisi da sovra indebitamento
- Disponibile ad assumere incarichi di Arbitro Unico/Collegio Arbitrale
- Disponibile ad assumere incarichi di Tutela, Curatela, Amministrazione di sostegno di soggetti deboli
- Disponibile, anche attraverso l'iscrizione ad elenchi specifici, ad assumere incarichi giudiziali nelle Procedure Concorsuali

Cognome Nome Albo e iscrizione Luogo e data di nascita Codice fiscale	Data iscrizione Titolo di studio abilitante Titolo professionale	Qualifiche Disponibilità	Indirizzo e dati di contatto dello studio PEC Provvedimenti disciplinari Studio associato/STP	
Pauro Caterina Sez. A n° 1888 Camposampiero (PD) 22/03/1982 PRACRN82C62B563E	27/03/2017 2 Dottore Commercialista		**Via Barchessa 10/c** **35010 Campodoro (PD)** **Tel. 346 4239413** **caterinapauro@libero.it** caterinapauro@pec.it Per provvedimenti disciplinari vedere www.odcecpadova.it	Campodoro
Barabin Daniele Sez. A n° 1093 Piove Di Sacco (PD) 27/02/1972 BRBDNL72B27G693W	10/01/2003 1 Dottore Commercialista		**Via Villa, 5/c** **30010 Campolongo Maggiore (VE)** **Tel. 049 9725672** **Fax 049 9728000** **daniele@studiobarabin.it** daniele.barabin@lamiapec.it Per provvedimenti disciplinari vedere www.odcecpadova.it	Campolongo Maggiore
Bertocco Elisa Sez. A n° 1878 Dolo (VE) 02/09/1985 BRTLSE85P42D325P	26/01/2017 5 Dottore Commercialista		**Via 4 Novembre, 66** **30010 Camponogara (VE)** **Tel. 366 7754021** **elisa.bertocco.1985@gmail.com** elisa.bertocco@odcecpd.legalmail.it Per provvedimenti disciplinari vedere www.odcecpadova.it	Camponogara
Alessio Marisa Sez. A n° 803 Camposampiero (PD) 22/04/1967 LSSMRS67D62B563J	05/06/1996 1 Dottore Commercialista		**Via Borgo Rustega, 12/1** **35012 Camposampiero (PD)** **Tel. 0498774780** **Fax 0498219962** **marisa.alessio67@gmail.com** marisa.alessio@odcecpd.legalmail.it Per provvedimenti disciplinari vedere www.odcecpadova.it	Camposampiero
Bertolo Sofia Sez. A n° 1494 Camposampiero (PD) 27/09/1979 BRTSF079P67B563Z	05/05/2009 1 Dottore Commercialista		**Via Centoni, 2** **35012 Camposampiero (PD)** **sofia.bertolo@alice.it** sofia.bertolo@odcecpd.legalmail.it Per provvedimenti disciplinari vedere www.odcecpadova.it	Camposampiero

Legenda

- Iscritta/o all'Albo dei mediatori
- Iscritta/o all'elenco dei Revisori Enti Locali
- Iscritta/o al registro dei Revisori Legali
- Disponibile a svolgere funzioni di gratuito patrocinio a spese dello stato nel processo tributario (DPR 30 maggio 2002 n. 115)
- Gestore delle crisi da sovra indebitamento
- Disponibile ad assumere incarichi di Arbitro Unico/Collegio Arbitrale
- Disponibile ad assumere incarichi di Tutela, Curatela, Amministrazione di sostegno di soggetti deboli
- Disponibile, anche attraverso l'iscrizione ad elenchi specifici, ad assumere incarichi giudiziali nelle Procedure Concorsuali

Cognome Nome Albo e iscrizione Luogo e data di nascita Codice fiscale	Data iscrizione Titolo di studio abilitante Titolo professionale	Qualifiche Disponibilità	Indirizzo e dati di contatto dello studio PEC Provvedimenti disciplinari Studio associato/STP	
Bonsembiante Paolo Sez. A n° 448 Camposampiero (PD) 19/02/1964 BNSPLA64B19B563I	05/12/1990 Dottore Commercialista		**Via Tiso, 10/a Int. 3** **35012 Camposampiero (PD)** **Tel. 049 9300932** **Fax 049 9301545** **paolo@studiopaolobonsembiante.it** studiobonsembiantepaolo@pecsicura.it Per provvedimenti disciplinari vedere www.odcecpadova.it	Camposampiero
Carraro Giovanni Sez. A n° 393 Camposampiero (PD) 18/02/1958 CRRGNN58B18B563H	20/06/1989 Ragioniere Commercialista		**Via Pitoche, 34** **35012 Camposampiero (PD)** **Tel. 049 9300566** **Fax 049 9300566** **rag.carraro@studiocarraro.it** carraro.giovanni@legalmail.it Per provvedimenti disciplinari vedere www.odcecpadova.it	Camposampiero
Cavinato Giorgio Sez. A n° 696 Camposampiero (PD) 08/03/1963 CVNGRG63C08B563F	11/01/1995 Dottore Commercialista		**Via Tentori, 60/6** **35012 Camposampiero (PD)** **Tel. 049 9320047** **Fax 049 9316133** **giorgio.cavinato@studiocavinato.com** giorgio.cavinato@pec.it Per provvedimenti disciplinari vedere www.odcecpadova.it	Camposampiero
Frascati Nicola Sez. A n° 481 Camposampiero (PD) 23/09/1961 FRSNCL61P23B563W	10/07/1991 Dottore Commercialista		**Contra' San Giacomo 10 I 3** **35012 Camposampiero (PD)** **Tel. 348 2293911** **frascati_nicola@yahoo.it** nicola.frascati@pec.buffetti.it Per provvedimenti disciplinari vedere www.odcecpadova.it	Camposampiero
Gambarotto Davide Sez. A n° 1117 Camposampiero (PD) 30/05/1976 GMBDVD76E30B563C	20/03/2003 Dottore Commercialista		**Via Filippetto, 2** **35012 Camposampiero (PD)** **Tel. 049 5791637** **Fax 049 9320078** **davide@csasas.com** davide.gambarotto@odcecpd.legalmail.it Per provvedimenti disciplinari vedere www.odcecpadova.it	Camposampiero

Legenda

- Iscritta/o all'Albo dei mediatori
- Iscritta/o all'elenco dei Revisori Enti Locali
- Iscritta/o al registro dei Revisori Legali
- Disponibile a svolgere funzioni di gratuito patrocinio a spese dello stato nel processo tributario (DPR 30 maggio 2002 n. 115)
- Gestore delle crisi da sovra indebitamento
- Disponibile ad assumere incarichi di Arbitro Unico/Collegio Arbitrale
- Disponibile ad assumere incarichi di Tutela, Curatela, Amministrazione di sostegno di soggetti deboli
- Disponibile, anche attraverso l'iscrizione ad elenchi specifici, ad assumere incarichi giudiziali nelle Procedure Concorsuali

Cognome Nome Albo e iscrizione Luogo e data di nascita Codice fiscale	Data iscrizione Titolo di studio abilitante Titolo professionale	Qualifiche Disponibilità	Indirizzo e dati di contatto dello studio PEC Provvedimenti disciplinari Studio associato/STP	
Ghinaldo Giorgia Sez. A n° 1955 Padova (PD) 04/12/1988 GHNGRG88T44G224I	18/03/2019 22 Dottore Commercialista		**Piazza Vittoria 4/6** **35012 Camposampiero (PD)** **Tel. 3401005336** **giorgiaghinaldo@gmail.com** giorgiaghinaldo@arubapec.it Per provvedimenti disciplinari vedere www.odcecpadova.it	Camposampiero
Mason Carlo Sez. A n° 309 Camposampiero (PD) 06/08/1946 MSNCRL46M06B563W	03/02/1987 Ragioniere Commercialista		**Via Giorgione 3** **35012 Camposampiero (PD)** **Tel. 049 9302044** **Fax 049 9301992** **carlo@studiomason.com** carlo.mason@legalmail.it Per provvedimenti disciplinari vedere www.odcecpadova.it Mason & Associati - Commercialisti e Revisori Contabili	Camposampiero
Mason Leopoldo Sez. A n° 1505 Camposampiero (PD) 24/04/1980 MSNLLD80D24B563I	28/07/2009 4 Dottore Commercialista		**Via Giorgione, 3 Int 5** **35012 Camposampiero (PD)** **Tel. 049 9302044** **Fax 049 9301992** **leopoldo@studiomason.com** leopoldo.mason@legalmail.it Per provvedimenti disciplinari vedere www.odcecpadova.it Mason & Associati - Commercialisti e Revisori Contabili	Camposampiero
Mazzon Morena Sez. A n° 679 Camposampiero (PD) 17/06/1963 MZZMRN63H57B563B	17/10/1994 Ragioniere Commercialista		**Via Sant'antonio, 1** **35012 Camposampiero (PD)** **Tel. 049 9301166** **Fax 049 9300216** **morenamazzon@mazzonsrl.it** mazzon.morena@odcecpd.legalmail.it Per provvedimenti disciplinari vedere www.odcecpadova.it	Camposampiero
Mazzon Paolo Sez. A n° 226 Castelfranco Veneto (TV) 26/08/1959 MZZPLA59M26C111P	03/05/1983 Ragioniere Commercialista		**Piazza Vittoria, 13 Int. 1** **35012 Camposampiero (PD)** **Tel. 049 9301224** **Fax 049 9301226** **paolo@mazzonpaolo.it** mazzonpaolo@odcecpd.legalmail.it Per provvedimenti disciplinari vedere www.odcecpadova.it	Camposampiero

Legenda

- Iscritta/o all'Albo dei mediatori
- Iscritta/o all'elenco dei Revisori Enti Locali
- Iscritta/o al registro dei Revisori Legali
- Disponibile a svolgere funzioni di gratuito patrocinio a spese dello stato nel processo tributario (DPR 30 maggio 2002 n. 115)
- Gestore delle crisi da sovra indebitamento
- Disponibile ad assumere incarichi di Arbitro Unico/Collegio Arbitrale
- Disponibile ad assumere incarichi di Tutela, Curatela, Amministrazione di sostegno di soggetti deboli
- Disponibile, anche attraverso l'iscrizione ad elenchi specifici, ad assumere incarichi giudiziali nelle Procedure Concorsuali

Cognome Nome Albo e iscrizione Luogo e data di nascita Codice fiscale	Data iscrizione Titolo di studio abilitante Titolo professionale	Qualifiche Disponibilità	Indirizzo e dati di contatto dello studio PEC Provvedimenti disciplinari Studio associato/STP	
Olivetti Mauro Sez. A n° 477 Torino (TO) 05/06/1962 LVTMRA62H05L219O	05/06/1991 1 Dottore Commercialista		**Piazza Castello, 2** **35012 Camposampiero (PD)** **Tel. 049 9301925** **Fax 049 9301915** **mauro.olivetti@olivettistudio.it** studio.olivetti@legalmail.it Per provvedimenti disciplinari vedere www.odcecpadova.it	Camposampiero
Pasi Davide Sez. A n° 1668 Camposampiero (PD) 08/08/1981 PSADVD81M08B563S	25/03/2013 5 Dottore Commercialista		**Via Tentori, 60/6** **35012 Camposampiero (PD)** **Tel. 049 9320047** **Fax 049 9316133** **davide_pasi@alice.it** davide.pasi@pec.it Per provvedimenti disciplinari vedere www.odcecpadova.it	Camposampiero
Susini Gianluca Sez. A n° 272 Camposampiero (PD) 06/11/1961 SSNGLC61S06B563C	16/05/1985 Ragioniere Commercialista		**Piazza Vittoria, 12** **35012 Camposampiero (PD)** **Tel. 049 5794012** **Fax 049 5794012** **susini@virgilio.it** gianluca.susini@odcecpd.legalmail.it Per provvedimenti disciplinari vedere www.odcecpadova.it	Camposampiero
Tonello Nicola Sez. A n° 570 Padova (PD) 18/10/1961 TNLNCL61R18G224W	06/04/1993 Ragioniere Commercialista	12	**Piazza Castello, 39/2** **35012 Camposampiero (PD)** **Tel. 0495015200** **Fax 0495015385** **tonello@sctr.it** tonello@pec.sctr.it Per provvedimenti disciplinari vedere www.odcecpadova.it Studio Teorema Associazione Professionale	Camposampiero
Trinca Giacomo Sez. A n° 1109 Padova (PD) 17/05/1971 TRNGCM71E17G224L	16/01/2003 1 Dottore Commercialista		**Contra' Madonna Delle Grazie, 2** **35012 Camposampiero (PD)** **Tel. 049 9303028** **Fax 049 9316932** **giacomo.trinca@studiotrinca.it** gtrinca@pec.studiotrinca.it Per provvedimenti disciplinari vedere www.odcecpadova.it	Camposampiero

Legenda

- Iscritta/o all'Albo dei mediatori
- Iscritta/o all'elenco dei Revisori Enti Locali
- Iscritta/o al registro dei Revisori Legali
- Disponibile a svolgere funzioni di gratuito patrocinio a spese dello stato nel processo tributario (DPR 30 maggio 2002 n. 115)
- Gestore delle crisi da sovra indebitamento
- Disponibile ad assumere incarichi di Arbitro Unico/Collegio Arbitrale
- Disponibile ad assumere incarichi di Tutela, Curatela, Amministrazione di sostegno di soggetti deboli
- Disponibile, anche attraverso l'iscrizione ad elenchi specifici, ad assumere incarichi giudiziali nelle Procedure Concorsuali

Cognome Nome Albo e iscrizione Luogo e data di nascita Codice fiscale	Data iscrizione Titolo di studio abilitante Titolo professionale	Qualifiche Disponibilità	Indirizzo e dati di contatto dello studio PEC Provvedimenti disciplinari Studio associato/STP	
Venturin Emilio Sez. A n° 357 Camposampiero (PD) 23/08/1955 VNTMLE55M23B563Z	20/04/1988 Ragioniere Commercialista		**Via Vivaldi, 1** **35012 Camposampiero (PD)** **Tel. 049 9322111** **Fax 049 5793976** **emilio.venturin@studioventurin.it** emilio.venturin@odcecpd.legalmail.it Per provvedimenti disciplinari vedere www.odcecpadova.it	Camposampiero
Verzotto Vittorina Sez. A n° 899 Camposampiero (PD) 03/04/1968 VRZVTR68D43B563O	07/10/1998 1 Dottore Commercialista		**Via Grazia Deledda, 7** **35012 Camposampiero (PD)** **Tel. 347 0320235** **vittorina.verzotto@gv3.it** v.verzotto@odcecpd.legalmail.it Per provvedimenti disciplinari vedere www.odcecpadova.it	Camposampiero
Zuanon Andrea Sez. A n° 1254 Cittadella (PD) 30/09/1972 ZNNNDR72P30C743T	26/04/2005 1 Dottore Commercialista		**Piazza Vittoria, 6/4** **35012 Camposampiero (PD)** **Tel. 049 9302914** **Fax 049 9305044** **andrea.zuanon@studiozuanon.it** andrea.zuanon@legalmail.it Per provvedimenti disciplinari vedere www.odcecpadova.it	Camposampiero
Zuanon Marco Sez. A n° 1361 Camposampiero (PD) 20/06/1976 ZNNMRC76H20B563S	08/05/2007 1 Dottore Commercialista		**Piazza Vittoria, 6/4** **35012 Camposampiero (PD)** **Tel. 049 9302914** **Fax 049 9305044** **marco.zuanon@studiozuanon.it** marco.zuanon@odcecpd.legalmail.it Per provvedimenti disciplinari vedere www.odcecpadova.it	Camposampiero
Bartolomei Anna Sez. A n° 1657 Cittadella (PD) 08/10/1983 BRTNNA83R48C743R	06/11/2012 5 Dottore Commercialista		**Via Ronchi Vecchia, 10** **35010 Carmignano Di Brenta (PD)** **Tel. 340 5862985** **anna.bart83@gmail.com** anna.bartolomei@odcecpd.legalmail.it Per provvedimenti disciplinari vedere www.odcecpadova.it	Carmignano Di Brenta

Legenda

- Iscritta/o all'Albo dei mediatori
- Iscritta/o all'elenco dei Revisori Enti Locali
- Iscritta/o al registro dei Revisori Legali
- Disponibile a svolgere funzioni di gratuito patrocinio a spese dello stato nel processo tributario (DPR 30 maggio 2002 n. 115)
- Gestore delle crisi da sovra indebitamento
- Disponibile ad assumere incarichi di Arbitro Unico/Collegio Arbitrale
- Disponibile ad assumere incarichi di Tutela, Curatela, Amministrazione di sostegno di soggetti deboli
- Disponibile, anche attraverso l'iscrizione ad elenchi specifici, ad assumere incarichi giudiziali nelle Procedure Concorsuali

Cognome Nome Albo e iscrizione Luogo e data di nascita Codice fiscale	Data iscrizione Titolo di studio abilitante Titolo professionale	Qualifiche Disponibilità	Indirizzo e dati di contatto dello studio PEC Provvedimenti disciplinari Studio associato/STP	
Guarnieri Bruno Sez. A n° 409 Vicenza (VI) 24/07/1963 GRNBRN63L24L840M	08/11/1989 Dottore Commercialista		**Piazzetta San Francesco, 10** **35010 Carmignano Di Brenta (PD)** **Tel. 049 9430624** **Fax 049 9430626** **guarnieri@studioguarnieri.com** bruno.guarnieri@odcecpd.legalmail.it Per provvedimenti disciplinari vedere www.odcecpadova.it Studio Guarnieri STP s.a.s. di Bruno Guarnieri	Carmignano Di Brenta
Lunardi Stefania Sez. A n° 1495 Cittadella (PD) 26/02/1978 LNRSFN78B66C743P	05/05/2009 Dottore Commercialista		**Via Del Popolo 43/1** **35010 Carmignano Di Brenta (PD)** **Tel. 049 5958003** **Fax 049 5958003** **info@studiolunardistefania.eu** lunardistefania@pec.it Per provvedimenti disciplinari vedere www.odcecpadova.it	Carmignano Di Brenta
Meneguzzo Simona Sez. A n° 1916 Cittadella (PD) 13/03/1989 MNGSMN89C53C743O	26/02/2018 Dottore Commercialista		**Via S.antonio,4/b** **35010 Carmignano Di Brenta (PD)** **meneguzzo.simona@gmail.com** simonameneguzzo@pec.it Per provvedimenti disciplinari vedere www.odcecpadova.it	Carmignano Di Brenta
Vezzaro Mirco Sez. A n° 643 Cittadella (PD) 07/05/1967 VZZMRC67E07C743C	06/06/1994 Ragioniere Commercialista		**Via Vegri, 18** **35010 Carmignano Di Brenta (PD)** **Tel. 049 5958103** **Fax 049 9431022** mircovezzaro@odcecpd.legalmail.it Per provvedimenti disciplinari vedere www.odcecpadova.it	Carmignano Di Brenta
Barison Andrea Sez. A n° 723 Conselve (PD) 07/05/1967 BRSNDR67E07C964W	07/06/1995 Dottore Commercialista		**Riviera Ruzzante 2/a** **35025 Cartura (PD)** **Tel. 049 9555888** **Fax 049 9556160** **andreabarison@commercialistiveneto.it** andreabarison@odcecpd.legalmail.it Per provvedimenti disciplinari vedere www.odcecpadova.it	Cartura

Legenda

- Iscritta/o all'Albo dei mediatori
- Iscritta/o all'elenco dei Revisori Enti Locali
- Iscritta/o al registro dei Revisori Legali
- Disponibile a svolgere funzioni di gratuito patrocinio a spese dello stato nel processo tributario (DPR 30 maggio 2002 n. 115)
- Gestore delle crisi da sovra indebitamento
- Disponibile ad assumere incarichi di Arbitro Unico/Collegio Arbitrale
- Disponibile ad assumere incarichi di Tutela, Curatela, Amministrazione di sostegno di soggetti deboli
- Disponibile, anche attraverso l'iscrizione ad elenchi specifici, ad assumere incarichi giudiziali nelle Procedure Concorsuali

Cognome Nome Albo e iscrizione Luogo e data di nascita Codice fiscale	Data iscrizione Titolo di studio abilitante Titolo professionale	Qualifiche Disponibilità	Indirizzo e dati di contatto dello studio PEC Provvedimenti disciplinari Studio associato/STP	
Berto Marco Sez. A n° 1851 Conselve (PD) 13/08/1983 BRTMRC83M13C964J	10/10/2016 2 Dottore Commercialista		**Via Donatori Di Sangue, 5** **35025 Cartura (PD)** **marcoberto.mail@gmail.com** marcoberto@pec.it Per provvedimenti disciplinari vedere www.odcecpadova.it	Cartura
Boccardo Silvia Sez. A n° 1426 Conselve (PD) 21/12/1980 BCCSLV80T61C964X	22/04/2008 1 Dottore Commercialista		**Via Padova, 152/b** **35025 Cartura (PD)** **Tel. 340 3201157** **silvia.boccardo@libero.it** silvia.boccardo@pec.it Per provvedimenti disciplinari vedere www.odcecpadova.it	Cartura
Ruggero Luca Sez. A n° 1880 Camposampiero (PD) 15/09/1987 RGGLCU87P15B563F	26/01/2017 2 Dottore Commercialista		**Vicolo Eleonora Carpi 12** **35025 Cartura (PD)** **Tel. 347 7637493** **luca.ruggero@hotmail.it** luca.ruggero@odcecpd.legalmail.it Per provvedimenti disciplinari vedere www.odcecpadova.it	Cartura
Bastianello Maria Sez. A n° 1052 Padova (PD) 04/08/1957 BSTMRA57M44G224V	05/02/2002 Ragioniere Commercialista		**Via Umberto I, 120** **35020 Casalserugo (PD)** **Tel. 049 8741102** **Fax 049 8749035** **maria.bastianello1@gmail.com** maria.bastianello@odcecpd.legalmail.it Per provvedimenti disciplinari vedere www.odcecpadova.it	Casalserugo
Benetti Lucia Sez. A n° 502 Albignasego (PD) 04/06/1963 BNTLCU63H44A161N	11/03/1992 1 Dottore Commercialista		**Viale Europa, 26** **35020 Casalserugo (PD)** **Tel. 049 8740586** **Fax 049 8740586** **studio.benetti@tiscalinet.it** lucia.benetti@odcecpd.legalmail.it Per provvedimenti disciplinari vedere www.odcecpadova.it	Casalserugo

Legenda

- Iscritta/o all'Albo dei mediatori
- Iscritta/o all'elenco dei Revisori Enti Locali
- Iscritta/o al registro dei Revisori Legali
- Disponibile a svolgere funzioni di gratuito patrocinio a spese dello stato nel processo tributario (DPR 30 maggio 2002 n. 115)
- Gestore delle crisi da sovra indebitamento
- Disponibile ad assumere incarichi di Arbitro Unico/Collegio Arbitrale
- Disponibile ad assumere incarichi di Tutela, Curatela, Amministrazione di sostegno di soggetti deboli
- Disponibile, anche attraverso l'iscrizione ad elenchi specifici, ad assumere incarichi giudiziali nelle Procedure Concorsuali

Cognome Nome Albo e iscrizione Luogo e data di nascita Codice fiscale	Data iscrizione Titolo di studio abilitante Titolo professionale	Qualifiche Disponibilità	Indirizzo e dati di contatto dello studio PEC Provvedimenti disciplinari Studio associato/STP	
Cervaro Marco Sez. A n° 1699 Piove Di Sacco (PD) 12/12/1984 CRVMRC84T12G693E	28/10/2013 5 Dottore Commercialista		**Via Umberto I, 20** **35020 Casalserugo (PD)** **Tel. 340 8240669** **marco.cervaro@libero.it** marcocervaro@odcecpd.legalmail.it Per provvedimenti disciplinari vedere www.odcecpadova.it	Casalserugo
Ziraldo Daniele Sez. A n° 2001 Padova (PD) 16/06/1992 ZRLDNL92H16G224A	25/05/2020 2 Dottore Commercialista		**Via Ronchi Del Volo, 29/c** **35020 Casalserugo (PD)** **Tel. 3470945237** **danieleziraldo.dz@gmail.com** danieleziraldo.dz@pec.it Per provvedimenti disciplinari vedere www.odcecpadova.it	Casalserugo
Campagnaro Sally Sez. A n° 1677 Castelfranco Veneto (TV) 19/12/1981 CMPSLY81T59C111Z	19/06/2013 5 Dottore Commercialista		**Piazza Serenissima, 60** **31033 Castelfranco Veneto (TV)** **Tel. 0423 420345** **sally@studiobinotto.it** campagnarosally@pec.it Per provvedimenti disciplinari vedere www.odcecpadova.it	**Castelfranco Veneto**
Daminato Erica Sez. A n° 1872 Cittadella (PD) 02/04/1990 DMNRCE90D42C743C	26/01/2017 2 Dottore Commercialista		**Via A. Zorzi 1/1** **31033 Castelfranco Veneto (TV)** **Tel. 348 4915175** **daminato.erica@gmail.com** erica.daminato@odcecpd.legalmail.it Per provvedimenti disciplinari vedere www.odcecpadova.it	Castelfranco Veneto
Dianin Michele Sez. A n° 1266 Padova (PD) 27/06/1970 DNNMHL70H27G224Z	20/09/2005 1 Dottore Commercialista		**Via Zorzi, 1/1** **31033 Castelfranco Veneto (TV)** **Tel. 0423 494381** **Fax 0423 720804** **dianin@giasso.it** michele.dianin@legalmail.it Per provvedimenti disciplinari vedere www.odcecpadova.it	Castelfranco Veneto

Legenda

- Iscritta/o all'Albo dei mediatori
- Iscritta/o all'elenco dei Revisori Enti Locali
- Iscritta/o al registro dei Revisori Legali
- Disponibile a svolgere funzioni di gratuito patrocinio a spese dello stato nel processo tributario (DPR 30 maggio 2002 n. 115)
- Gestore delle crisi da sovra indebitamento
- Disponibile ad assumere incarichi di Arbitro Unico/Collegio Arbitrale
- Disponibile ad assumere incarichi di Tutela, Curatela, Amministrazione di sostegno di soggetti deboli
- Disponibile, anche attraverso l'iscrizione ad elenchi specifici, ad assumere incarichi giudiziali nelle Procedure Concorsuali

Cognome Nome Albo e iscrizione Luogo e data di nascita Codice fiscale	Data iscrizione Titolo di studio abilitante Titolo professionale	Qualifiche Disponibilità	Indirizzo e dati di contatto dello studio PEC Provvedimenti disciplinari Studio associato/STP	
Magrin Paola Sez. A n° 1572 Cittadella (PD) 11/08/1980 MGRPLA80M51C743T	14/02/2011 4 Dottore Commercialista		**Via A. Zorzi, 1/1** **31033 Castelfranco Veneto (TV)** **Tel. 0423 494381** **magrin@giasso.it** paola.magrin@pecprocessotelematico.it Per provvedimenti disciplinari vedere www.odcecpadova.it	Castelfranco Veneto
Barbieri Valentina Sez. A n° 1587 Padova (PD) 21/12/1983 BRBVNT83T61G224L	29/03/2011 1 Dottore Commercialista		**Via Roma, 301** **35030 Cervarese Santa Croce (PD)** **Tel. 049 9901553** **valentinemail@libero.it** valentina.barbieri@odcecpd.legalmail.it Per provvedimenti disciplinari vedere www.odcecpadova.it	Cervarese Santa Croce
Bonato Gabriele Sez. A n° 515 Padova (PD) 19/06/1947 BNTGRL47H19G224Z	22/06/1992 Ragioniere Commercialista		**Via Capitello, 6** **35030 Cervarese Santa Croce (PD)** **Tel. 049 9915068** **Fax 049 9916119** **bonato@studiobonato.net** bonatogabriele@legalmail.it Per provvedimenti disciplinari vedere www.odcecpadova.it	Cervarese Santa Croce
Faccin Valentina Sez. A n° 1625 Vicenza (VI) 21/01/1983 FCCVNT83A61L840O	18/01/2012 5 Dottore Commercialista		**Via Capitello, 6** **35030 Cervarese Santa Croce (PD)** **Tel. 049 9915068** **valentina.studiofaccin@gmail.com** valentinafaccin@odcecpd.legalmail.it Per provvedimenti disciplinari vedere www.odcecpadova.it	Cervarese Santa Croce
Ghiotto Laura Sez. A n° 872 Vo (PD) 04/04/1967 GHTLRA67D44M103M	14/01/1998 1 Dottore Commercialista		**Via Molini, 3** **35030 Cervarese Santa Croce (PD)** **Tel. 049 9940272** **Fax 049 9940372** **lauraghiotto@studioghiotto.com** laura.ghiotto@legalmail.it Per provvedimenti disciplinari vedere www.odcecpadova.it Studio Ghiotto - Associazione di Professionisti	Cervarese Santa Croce

Legenda

- Iscritta/o all'Albo dei mediatori
- Iscritta/o all'elenco dei Revisori Enti Locali
- Iscritta/o al registro dei Revisori Legali
- Disponibile a svolgere funzioni di gratuito patrocinio a spese dello stato nel processo tributario (DPR 30 maggio 2002 n. 115)
- Gestore delle crisi da sovra indebitamento
- Disponibile ad assumere incarichi di Arbitro Unico/Collegio Arbitrale
- Disponibile ad assumere incarichi di Tutela, Curatela, Amministrazione di sostegno di soggetti deboli
- Disponibile, anche attraverso l'iscrizione ad elenchi specifici, ad assumere incarichi giudiziali nelle Procedure Concorsuali

Cognome Nome Albo e iscrizione Luogo e data di nascita Codice fiscale	Data iscrizione Titolo di studio abilitante Titolo professionale	Qualifiche Disponibilità	Indirizzo e dati di contatto dello studio PEC Provvedimenti disciplinari Studio associato/STP	
Tinazzo Daniele Sez. A n° 1300 Padova (PD) 01/04/1976 TNZDNL76D01G224G	04/04/2006 1 Dottore Commercialista		**Via Roma, 51** **35030 Cervarese Santa Croce (PD)** **Tel. 049 9915121** **dtinazzo@virgilio.it** dtinazzo@legalmail.it Per provvedimenti disciplinari vedere www.odcecpadova.it	Cervarese Santa Croce
Veronese Elisa Sez. A n° 1883 Monselice (PD) 03/02/1989 VRNLSE89B43F382I	27/03/2017 2 Dottore Commercialista		**Via Roma, 76/d** **35030 Cervarese Santa Croce (PD)** **Tel. 377 2346228** **veronese@studiofornasini.it** elisa.veronese@pec.it Per provvedimenti disciplinari vedere www.odcecpadova.it	Cervarese Santa Croce
Veronese Tiziano Sez. A n° 871 Lozzo Atestino (PD) 05/11/1961 VRNTZN61S05E709D	12/01/1998 Ragioniere Commercialista		**Via Molini, 3** **35030 Cervarese Santa Croce (PD)** **Tel. 049 9940272** **Fax 049 9940372** **tizianoveronese@studioghiotto.com** tiziano.veronese@odcecpd.legalmail.it Per provvedimenti disciplinari vedere www.odcecpadova.it Studio Ghiotto - Associazione di Professionisti	Cervarese Santa Croce
Volpato Sergio Sez. A n° 523 Montegalda (VI) 07/04/1952 VLPSRG52D07F514T	22/06/1992 Ragioniere Commercialista		**Via Repoise 99** **35030 Cervarese Santa Croce (PD)** **Tel. 049 9915680** **Fax 049 9919070** **volpse@tin.it** sergio.volpato@legalmail.it Per provvedimenti disciplinari vedere www.odcecpadova.it	Cervarese Santa Croce
Bellemo Paola Sez. A n° 767 Chioggia (VE) 27/07/1968 BLLPLA68L67C638T	11/01/1996 1 Dottore Commercialista		**Borgo San Giovanni, 130** **30015 Chioggia (VE)** **Tel. 338 3498459** **Fax 049 8830572** **belpa68@gmail.com** paolab@pec.it Per provvedimenti disciplinari vedere www.odcecpadova.it	**Chioggia**

Legenda

- Iscritta/o all'Albo dei mediatori
- Iscritta/o all'elenco dei Revisori Enti Locali
- Iscritta/o al registro dei Revisori Legali
- Disponibile a svolgere funzioni di gratuito patrocinio a spese dello stato nel processo tributario (DPR 30 maggio 2002 n. 115)
- Gestore delle crisi da sovra indebitamento
- Disponibile ad assumere incarichi di Arbitro Unico/Collegio Arbitrale
- Disponibile ad assumere incarichi di Tutela, Curatela, Amministrazione di sostegno di soggetti deboli
- Disponibile, anche attraverso l'iscrizione ad elenchi specifici, ad assumere incarichi giudiziali nelle Procedure Concorsuali

Cognome Nome Albo e iscrizione Luogo e data di nascita Codice fiscale	Data iscrizione Titolo di studio abilitante Titolo professionale	Qualifiche Disponibilità	Indirizzo e dati di contatto dello studio PEC Provvedimenti disciplinari Studio associato/STP	
Bullo Giovanni Sez. A n° 628 Chioggia (VE) 08/03/1937 BLLGNN37C08C638B	06/04/1994 Dottore Commercialista		**Viale Po, 16** **30015 Chioggia (VE)** **Tel. 041 494649** **Fax 041 4967394** **info@glpservizi.it** giovanni.bullo@odcecpd.legalmail.it Per provvedimenti disciplinari vedere www.odcecpadova.it	Chioggia
Adami Gianna Sez. A n° 230 Cittadella (PD) 17/06/1957 DMAGNN57H57C743S	07/06/1983 Dottore Commercialista		**Via Borgo Treviso 65** **35013 Cittadella (PD)** **Tel. 0499400892** **Fax 3355638189** **adamigianna@gmail.com** gianna.adami@legalmail.it Per provvedimenti disciplinari vedere www.odcecpadova.it	**Cittadella**
Andretta Cesare Sez. A n° 973 Cittadella (PD) 07/04/1970 NDRCSR70D07C743D	25/07/2000 Dottore Commercialista		**Via Riva Dell'ospedale, 14** **35013 Cittadella (PD)** **Tel. 049 9420911** **Fax 049 5971861** **cesare.andretta@studiocommercialisti.biz** cesare.andretta@odcecpd.legalmail.it Per provvedimenti disciplinari vedere www.odcecpadova.it	Cittadella
Andretta Giancarlo Sez. A n° 616 Bassano Del Grappa (VI) 23/06/1954 NDRGCR54H23A703W	02/02/1994 Dottore Commercialista		**Via Tofana Di Rozes, 33** **35013 Cittadella (PD)** **giancarloandretta@libero.it** studiogiandretta@legalmail.it Per provvedimenti disciplinari vedere www.odcecpadova.it	Cittadella
Andretta Umberto Sez. A n° 724 San Martino Di Lupari (PD) 09/08/1951 NDRMRT51M09I008V	03/07/1995 Ragioniere Commercialista		**Via Macello, 35/2** **35013 Cittadella (PD)** **Tel. 049 5979936** **umbertoandretta@gmail.com** umbertoandretta@odcecpd.legalmail.it Per provvedimenti disciplinari vedere www.odcecpadova.it	Cittadella

Legenda

- Iscritta/o all'Albo dei mediatori
- Iscritta/o all'elenco dei Revisori Enti Locali
- Iscritta/o al registro dei Revisori Legali
- Disponibile a svolgere funzioni di gratuito patrocinio a spese dello stato nel processo tributario (DPR 30 maggio 2002 n. 115)
- Gestore delle crisi da sovra indebitamento
- Disponibile ad assumere incarichi di Arbitro Unico/Collegio Arbitrale
- Disponibile ad assumere incarichi di Tutela, Curatela, Amministrazione di sostegno di soggetti deboli
- Disponibile, anche attraverso l'iscrizione ad elenchi specifici, ad assumere incarichi giudiziali nelle Procedure Concorsuali

Cognome Nome Albo e iscrizione Luogo e data di nascita Codice fiscale	Data iscrizione Titolo di studio abilitante Titolo professionale	Qualifiche Disponibilità	Indirizzo e dati di contatto dello studio PEC Provvedimenti disciplinari Studio associato/STP	
Balsamo Marta Sez. A n° 1852 Cittadella (PD) 23/09/1985 BLSMRT85P63C743C	10/10/2016 2 Dottore Commercialista		**Via Tiso Da Camposampiero, 3** **35013 Cittadella (PD)** **Tel. 049 5973330** **Fax 049 5971700** **martastudio4c@gmail.com** marta.balsamo@odcecpd.legalmail.it Per provvedimenti disciplinari vedere www.odcecpadova.it	Cittadella
Barichello Federico Sez. A n° 1993 Cittadella (PD) 13/05/1988 BRCFRC88E13C743H	27/02/2020 19 Dottore Commercialista		**Via Isonzo 2** **35013 Cittadella (PD)** **Tel. 3393430489** **fede.bar88.fb@gmail.com** federicobarichello@pec.it Per provvedimenti disciplinari vedere www.odcecpadova.it	Cittadella
Beghetto Stefano Sez. A n° 1898 Cittadella (PD) 20/12/1989 BGHSFN89T20C743M	22/05/2017 2 Dottore Commercialista		**Via Riva Dell'ospedale, 14** **35013 Cittadella (PD)** **Tel. 049 5975888** **Fax 049 5971861** **stefano.beghetto@studiocommercialisti.biz** stefano.beghetto@odcecpd.legalmail.it Per provvedimenti disciplinari vedere www.odcecpadova.it	Cittadella
Beltrame Antonella Sez. A n° 1053 Castelfranco Veneto (TV) 17/03/1965 BLTNNL65C57C111P	05/02/2002 Ragioniere Commercialista		**Via Postumia Di Levante, 122** **35013 Cittadella (PD)** **Tel. 049 5972664** **Fax 049 9402013** **anto@studiobusatta.it** antonella.beltrame@pec.it Per provvedimenti disciplinari vedere www.odcecpadova.it	Cittadella
Bergamin Lisa Sez. A n° 1684 Cittadella (PD) 24/07/1983 BRGLSI83L64C743E	01/08/2013 5 Dottore Commercialista		**Via Francesco Spiera, 4/b Int. 1** **35013 Cittadella (PD)** **Tel. 049 9401570** **Fax 049 9402537** **bergamin.lisa@gmail.com** bergamin.lisa@pec.it Per provvedimenti disciplinari vedere www.odcecpadova.it	Cittadella

Legenda

- Iscritta/o all'Albo dei mediatori
- Iscritta/o all'elenco dei Revisori Enti Locali
- Iscritta/o al registro dei Revisori Legali
- Disponibile a svolgere funzioni di gratuito patrocinio a spese dello stato nel processo tributario (DPR 30 maggio 2002 n. 115)
- Gestore delle crisi da sovra indebitamento
- Disponibile ad assumere incarichi di Arbitro Unico/Collegio Arbitrale
- Disponibile ad assumere incarichi di Tutela, Curatela, Amministrazione di sostegno di soggetti deboli
- Disponibile, anche attraverso l'iscrizione ad elenchi specifici, ad assumere incarichi giudiziali nelle Procedure Concorsuali

Cognome Nome Albo e iscrizione Luogo e data di nascita Codice fiscale	Data iscrizione Titolo di studio abilitante Titolo professionale	Qualifiche Disponibilità	Indirizzo e dati di contatto dello studio PEC Provvedimenti disciplinari Studio associato/STP	
Bevilacqua Silvio Sez. A n° 447 Cittadella (PD) 01/07/1962 BVLSLV62L01C743P	05/12/1990 1 Dottore Commercialista		**Vicolo Dei Carraresi, 8** **35013 Cittadella (PD)** **Tel. 049 9401835** **Fax 049 5610144** **info@studiobevilacqua.com** silviobevilacqua@odcecpd.legalmail.it Per provvedimenti disciplinari vedere www.odcecpadova.it	Cittadella
Bitonci Massimo Sez. A n° 1980 Padova (PD) 24/06/1965 BTNMSM65H24G224P	12/01/1994 1 Dottore Commercialista		**Via Antenore, 2** **35013 Cittadella (PD)** **Tel. 049 9401570** **Fax 049 9402537** **massimobitonci@gmail.com** massimobitonci@odcecpd.legalmail.it Per provvedimenti disciplinari vedere www.odcecpadova.it	Cittadella
Bizzotto Marta Sez. A n° 1325 Cittadella (PD) 02/10/1978 BZZMRT78R42C743D	06/12/2006 1 Dottore Commercialista		**Riva Dell'ospedale, 14** **35013 Cittadella (PD)** **Tel. 0495975888** **Fax 049 5971861** **marta.bizzotto@studiocommercialisti.biz** marta.bizzotto@odcecpd.legalmail.it Per provvedimenti disciplinari vedere www.odcecpadova.it	Cittadella
Borali Alessandra Sez. A n° 820 Padova (PD) 18/04/1963 BRLLSN63D58G224Y	01/08/1996 1 Dottore Commercialista		**Via Ca Nave 10** **35013 Cittadella (PD)** **Tel. 349 4521451** **ale.borali@hotmail.it** aleborali@pec.it Per provvedimenti disciplinari vedere www.odcecpadova.it	Cittadella
Borsatto Paolo Sez. A n° 252 Vicenza (VI) 19/01/1961 BRSPLA61A19L840S	27/06/1984 Ragioniere Commercialista		**Via Ca' Nave 10** **35013 Cittadella (PD)** **Tel. 049 8751900** **paolo.borsatto@libero.it** paolo.borsatto@legalmail.it Per provvedimenti disciplinari vedere www.odcecpadova.it	Cittadella

Legenda

- Iscritta/o all'Albo dei mediatori
- Iscritta/o all'elenco dei Revisori Enti Locali
- Iscritta/o al registro dei Revisori Legali
- Disponibile a svolgere funzioni di gratuito patrocinio a spese dello stato nel processo tributario (DPR 30 maggio 2002 n. 115)
- Gestore delle crisi da sovra indebitamento
- Disponibile ad assumere incarichi di Arbitro Unico/Collegio Arbitrale
- Disponibile ad assumere incarichi di Tutela, Curatela, Amministrazione di sostegno di soggetti deboli
- Disponibile, anche attraverso l'iscrizione ad elenchi specifici, ad assumere incarichi giudiziali nelle Procedure Concorsuali

Cognome Nome Albo e iscrizione Luogo e data di nascita Codice fiscale	Data iscrizione Titolo di studio abilitante Titolo professionale	Qualifiche Disponibilità	Indirizzo e dati di contatto dello studio PEC Provvedimenti disciplinari Studio associato/STP	
Busatta Paola Sez. A n° 138 Cittadella (PD) 28/01/1955 BSTPLA55A68C743V	10/03/1978 Ragioniere Commercialista		**Stradella Posta Vecchia, 4** **35013 Cittadella (PD)** **Tel. 049 5970521** **Fax 049 9402013** **paola@studiobusatta.it** paola.busatta@pec.it Per provvedimenti disciplinari vedere www.odcecpadova.it Studio Busatta & Partners	Cittadella
Cagnin Elisa Sez. A n° 1734 Camposampiero (PD) 03/05/1985 CGNLSE85E43B563Z	10/03/2014 Dottore Commercialista		**Vicolo Dei Carraresi, 8** **35013 Cittadella (PD)** **Tel. 049 9401835** **Fax 049 5610144** **elisa.cagnin@libero.it** elisacagnin@odcecpd.legalmail.it Per provvedimenti disciplinari vedere www.odcecpadova.it	Cittadella
Calderaro Odino Sez. A n° 566 Cittadella (PD) 19/08/1941 CLDDNO41M19C743K	06/04/1993 Ragioniere Commercialista		**Via Dante Alighieri, 38** **35013 Cittadella (PD)** **Tel. 049 9419611** **Fax 049 9419650** **consulenza@studiocalderaro.it** studiorag.calderaroodino@lamiapec.it Per provvedimenti disciplinari vedere www.odcecpadova.it	Cittadella
Calderaro Stefania Sez. A n° 469 Cittadella (PD) 16/07/1969 CLDSFN69L56C743P	03/05/1991 Ragioniere Commercialista		**Via Dante Alighieri, 38** **35013 Cittadella (PD)** **Tel. 049 9419611** **Fax 049 9419650** **segreteria@studiocalderaro.it** drstefaniacalderaro@pec.it Per provvedimenti disciplinari vedere www.odcecpadova.it	Cittadella
Campagnolo Catia Sez. A n° 1226 Cittadella (PD) 06/03/1974 CMPCTA74C46C743H	18/01/2005 Dottore Commercialista		**Via San Donato 30/1** **35013 Cittadella (PD)** **Tel. 049 9402022** **Fax 049 9402022** **campagnolo.catia@gmail.com** campagnolo.catia@pec.it Per provvedimenti disciplinari vedere www.odcecpadova.it	Cittadella

Legenda

- Iscritta/o all'Albo dei mediatori
- Iscritta/o all'elenco dei Revisori Enti Locali
- Iscritta/o al registro dei Revisori Legali
- Disponibile a svolgere funzioni di gratuito patrocinio a spese dello stato nel processo tributario (DPR 30 maggio 2002 n. 115)
- Gestore delle crisi da sovra indebitamento
- Disponibile ad assumere incarichi di Arbitro Unico/Collegio Arbitrale
- Disponibile ad assumere incarichi di Tutela, Curatela, Amministrazione di sostegno di soggetti deboli
- Disponibile, anche attraverso l'iscrizione ad elenchi specifici, ad assumere incarichi giudiziali nelle Procedure Concorsuali

Cognome Nome Albo e iscrizione Luogo e data di nascita Codice fiscale	Data iscrizione Titolo di studio abilitante Titolo professionale	Qualifiche Disponibilità	Indirizzo e dati di contatto dello studio PEC Provvedimenti disciplinari Studio associato/STP	
Campagnolo Paolo Sez. A n° 1977 Cittadella (PD) 04/06/1964 CMPPLA64H04C743K	08/09/2004 21 Dottore Commercialista		**Via Pozzetto 118/1** **35013 Cittadella (PD)** **Tel. 0492959200** **campagnolo@lcbconsulting.it** pcampagnolo@pec.it Per provvedimenti disciplinari vedere www.odcecpadova.it	Cittadella
Castellan Alice Sez. A n° 1280 Cittadella (PD) 15/06/1978 CSTLCA78H55C743N	12/01/2006 1 Dottore Commercialista		**Via G. Verdi, 4/5** **35013 Cittadella (PD)** **Tel. 049 5972761** **Fax 049 9408749** **alice.castellan@studio2b.info** alice.castellan@odcecpd.legalmail.it Per provvedimenti disciplinari vedere www.odcecpadova.it Studio Associato Castellan & Sartore Dottori Comm. ed Esp. Cont.	Cittadella
Concolato Michele Sez. A n° 1214 Camposampiero (PD) 07/02/1970 CNCMHL70B07B563U	23/09/2004 1 Dottore Commercialista		**Via Dante Alighieri, 27/2** **35013 Cittadella (PD)** **Tel. 049 9402200** **Fax 049 9402220** **michele.concolato@studioconcolato.it** m.concolato@odcecpd.legalmail.it Per provvedimenti disciplinari vedere www.odcecpadova.it	Cittadella
Dal Zuffo Lisa Sez. A n° 1593 Cittadella (PD) 25/12/1981 DLZLSI81T65C743Z	12/04/2011 1 Dottore Commercialista		**Via Risorgimento, 6** **35013 Cittadella (PD)** **Tel. 049 5972303** **lisadizeta@yahoo.it** lisa.dalzuffo@odcecpd.legalmail.it Per provvedimenti disciplinari vedere www.odcecpadova.it	Cittadella
Danese Riccardo Sez. B n° 1923 Legnago (VR) 08/01/1985 DNSRCR85A08E512I	19/11/2018 12 Esperto Contabile		**Via Gavino Sabadin, 37** **35013 Cittadella (PD)** **Tel. 3401090736** **danese_riccardo@libero.it** riccardo.danese@pec.it Per provvedimenti disciplinari vedere www.odcecpadova.it	Cittadella

Legenda

- Iscritta/o all'Albo dei mediatori
- Iscritta/o all'elenco dei Revisori Enti Locali
- Iscritta/o al registro dei Revisori Legali
- Disponibile a svolgere funzioni di gratuito patrocinio a spese dello stato nel processo tributario (DPR 30 maggio 2002 n. 115)
- Gestore delle crisi da sovra indebitamento
- Disponibile ad assumere incarichi di Arbitro Unico/Collegio Arbitrale
- Disponibile ad assumere incarichi di Tutela, Curatela, Amministrazione di sostegno di soggetti deboli
- Disponibile, anche attraverso l'iscrizione ad elenchi specifici, ad assumere incarichi giudiziali nelle Procedure Concorsuali

Cognome Nome Albo e iscrizione Luogo e data di nascita Codice fiscale	Data iscrizione Titolo di studio abilitante Titolo professionale	Qualifiche Disponibilità	Indirizzo e dati di contatto dello studio PEC Provvedimenti disciplinari Studio associato/STP	
Fante Michele Sez. A n° 1187 Cittadella (PD) 03/09/1973 FNTMHL73P03C743K	08/03/2004 Ragioniere Commercialista		**Via San Pietro, 35** **35013 Cittadella (PD)** **Tel. 049 9401414** **Fax 049 5974059** **michele.fante@alice.it** michele.fante@odcecpd.legalmail.it Per provvedimenti disciplinari vedere www.odcecpadova.it	Cittadella
Fattorini Barbara Sez. A n° 978 Pesaro (PU) 11/03/1969 FTTBBR69C51G479L	03/10/2000 Dottore Commercialista		**Via G. Verdi, 4/5** **35013 Cittadella (PD)** **Tel. 049 5972761** **Fax 049 9408749** **barbara.fattorini@studio2b.info** barbara_fattorini@odcecpd.legalmail.it Per provvedimenti disciplinari vedere www.odcecpadova.it	Cittadella
Fava Alberto Sez. A n° 1419 Cittadella (PD) 15/07/1977 FVALRT77L15C743P	08/04/2008 Dottore Commercialista		**Via Isonzo, 2** **35013 Cittadella (PD)** **Tel. 0499400845** **Fax 0499400966** **alberto.fava@studioseld.it** alberto.fava@odcecpd.legalmail.it Per provvedimenti disciplinari vedere www.odcecpadova.it Studio Seld Associazione Professionale	Cittadella
Ferronato Alessandro Sez. A n° 1130 Cittadella (PD) 07/07/1970 FRRLSN70L07C743M	17/04/2003 Dottore Commercialista		**Via Verdi, 45** **35013 Cittadella (PD)** **Tel. 049 9400849** **Fax 049 5672669** **dott.alessandroferronato@tin.it** alessandroferronato@odcecpd.legalmail.it Per provvedimenti disciplinari vedere www.odcecpadova.it	Cittadella
Fior Gianni Sez. A n° 547 San Martino Di Lupari (PD) 26/06/1953 FRIGNN53H26I008K	04/12/1992 Ragioniere Commercialista		**Via G. Verdi, 4/3** **35013 Cittadella (PD)** **Tel. 049 5970601** **Fax 049 9400728** **g.fior@studiofior.com** giannifior@odcecpd.legalmail.it Per provvedimenti disciplinari vedere www.odcecpadova.it	Cittadella

Legenda

- Iscritta/o all'Albo dei mediatori
- Iscritta/o all'elenco dei Revisori Enti Locali
- Iscritta/o al registro dei Revisori Legali
- Disponibile a svolgere funzioni di gratuito patrocinio a spese dello stato nel processo tributario (DPR 30 maggio 2002 n. 115)
- Gestore delle crisi da sovra indebitamento
- Disponibile ad assumere incarichi di Arbitro Unico/Collegio Arbitrale
- Disponibile ad assumere incarichi di Tutela, Curatela, Amministrazione di sostegno di soggetti deboli
- Disponibile, anche attraverso l'iscrizione ad elenchi specifici, ad assumere incarichi giudiziali nelle Procedure Concorsuali

Cognome Nome Albo e iscrizione Luogo e data di nascita Codice fiscale	Data iscrizione Titolo di studio abilitante Titolo professionale	Qualifiche Disponibilità	Indirizzo e dati di contatto dello studio PEC Provvedimenti disciplinari Studio associato/STP	
Fior Sara Sez. A n° 1534 Marostica (VI) 03/01/1982 FRISRA82A43E970L	14/04/2010 4 Dottore Commercialista		**Via Verdi, 4/3** **35013 Cittadella (PD)** **Tel. 049 5970601** **Fax 049 9400728** **s.fior@studiofior.com** s.fior@odcecpd.legalmail.it Per provvedimenti disciplinari vedere www.odcecpadova.it	Cittadella
Frasson Maria Gloria Sez. A n° 531 Vicenza (VI) 04/07/1962 FRSMGL62L44L840T	21/07/1992 1 Dottore Commercialista		**Via Verdi, 45** **35013 Cittadella (PD)** **Tel. 049 9400849** **Fax 049 5972669** **gloriafrasson@tin.it** mariagloriafrasson@odcecpd.legalmail.it Per provvedimenti disciplinari vedere www.odcecpadova.it	Cittadella
Gecchele Ingrid Sez. A n° 1860 Cittadella (PD) 24/12/1989 GCCNRD89T64C743D	26/01/2017 2 Dottore Commercialista		**Vicolo Dei Carraresi, 8** **35013 Cittadella (PD)** **Tel. 049 9401835** **Fax 049 5610144** **ingrid.gecchele@gmail.com** ingridgecchele@odcecpd.legalmail.it Per provvedimenti disciplinari vedere www.odcecpadova.it	Cittadella
Gemignani Giuseppe Sez. A n° 372 Sorrento (NA) 04/01/1943 GMGGPP43A04I862W	01/01/1989 1 Dottore Commercialista		**Via Ca' Nave 10** **35013 Cittadella (PD)** **Tel. 0495971500** **Fax 049 5971883** **gemnet@libero.it** gemnet@pec.it Per provvedimenti disciplinari vedere www.odcecpadova.it	Cittadella
Lazzarin Enrico Sez. A n° 237 Vicenza (VI) 14/05/1951 LZZNRC51E14L840N	07/09/1983 1 Dottore Commercialista		**Via 1 Maggio, 27** **35013 Cittadella (PD)** **Tel. 049 5975466** **Fax 049 5972587** **info@studiolazzarin.it** enrico.lazzarin@odcecpadova.legalmail.it Per provvedimenti disciplinari vedere www.odcecpadova.it Studio Lazzarin Commercialisti Associati	Cittadella

Legenda

- Iscritta/o all'Albo dei mediatori
- Iscritta/o all'elenco dei Revisori Enti Locali
- Iscritta/o al registro dei Revisori Legali
- Disponibile a svolgere funzioni di gratuito patrocinio a spese dello stato nel processo tributario (DPR 30 maggio 2002 n. 115)
- Gestore delle crisi da sovra indebitamento
- Disponibile ad assumere incarichi di Arbitro Unico/Collegio Arbitrale
- Disponibile ad assumere incarichi di Tutela, Curatela, Amministrazione di sostegno di soggetti deboli
- Disponibile, anche attraverso l'iscrizione ad elenchi specifici, ad assumere incarichi giudiziali nelle Procedure Concorsuali

Cognome Nome Albo e iscrizione Luogo e data di nascita Codice fiscale	Data iscrizione Titolo di studio abilitante Titolo professionale	Qualifiche Disponibilità	Indirizzo e dati di contatto dello studio PEC Provvedimenti disciplinari Studio associato/STP	
Lazzarin Giulia Sez. A n° 1705 Cittadella (PD) 13/05/1982 LZZGLI82E53C743M	25/11/2013 Dottore Commercialista		**Via I Maggio, 27** **35013 Cittadella (PD)** **Tel. 049 5975433** **Fax 049 5972587** **giulia@studiolazzarin.it** giulia.lazzarin@odcecpd.legalmail.it Per provvedimenti disciplinari vedere www.odcecpadova.it Studio Lazzarin Commercialisti Associati	Cittadella
Lunardi Lino Sez. A n° 1183 Cittadella (PD) 05/06/1978 LNRLNI78H05C743T	09/02/2004 Ragioniere Commercialista		**Via Cà Dai Pase, 41** **35013 Cittadella (PD)** **Tel. 049 5942513** **lunardi@consulenti-aziendali.com** studiolunardi@odcecpd.legalmail.it Per provvedimenti disciplinari vedere www.odcecpadova.it Studio Lunardi & Partners S.T.P. SRL Società Unipersonale	Cittadella
Marchiori Flavio Sez. A n° 471 Rossano Veneto (VI) 19/06/1949 MRCFLV49H19H580A	03/05/1991 Ragioniere Commercialista		**Via Nico D'alvise 10** **35013 Cittadella (PD)** **Tel. 049 9401350** **Fax 049 9401350** **perinmarchiori@libero.it** marchioriflavio@lamiapec.it Per provvedimenti disciplinari vedere www.odcecpadova.it	Cittadella
Martin Loretta Sez. A n° 1601 Pordenone (PN) 13/08/1973 MRTLTT73M53G888N	11/07/2011 Dottore Commercialista		**Via Della Salute, 26/a** **35013 Cittadella (PD)** **Tel. 3492210866** **loretta.martin@tin.it** loretta.martin@odcecpd.legalmail.it Per provvedimenti disciplinari vedere www.odcecpadova.it	Cittadella
Mendo Nicola Sez. A n° 1071 Cittadella (PD) 27/10/1970 MNDNCL70R27C743L	26/03/2002 Dottore Commercialista		**Via Antenore, 2** **35013 Cittadella (PD)** **Tel. 049 9401570** **Fax 049 9402537** **mendo@imposteetasse.it** mendo@odcecpd.legalmail.it Per provvedimenti disciplinari vedere www.odcecpadova.it Studio Bitonci, Mendo & Partners STP RL	Cittadella

Legenda

- Iscritta/o all'Albo dei mediatori
- Iscritta/o all'elenco dei Revisori Enti Locali
- Iscritta/o al registro dei Revisori Legali
- Disponibile a svolgere funzioni di gratuito patrocinio a spese dello stato nel processo tributario (DPR 30 maggio 2002 n. 115)
- Gestore delle crisi da sovra indebitamento
- Disponibile ad assumere incarichi di Arbitro Unico/Collegio Arbitrale
- Disponibile ad assumere incarichi di Tutela, Curatela, Amministrazione di sostegno di soggetti deboli
- Disponibile, anche attraverso l'iscrizione ad elenchi specifici, ad assumere incarichi giudiziali nelle Procedure Concorsuali

Cognome Nome Albo e iscrizione Luogo e data di nascita Codice fiscale	Data iscrizione Titolo di studio abilitante Titolo professionale	Qualifiche Disponibilità	Indirizzo e dati di contatto dello studio PEC Provvedimenti disciplinari Studio associato/STP	
Mesirca Carlo Sez. A n° 342 Cittadella (PD) 02/04/1950 MSRCRL50D02C743Q	06/10/1978 Dottore Commercialista		**Riva Dell'ospedale, 14** **35013 Cittadella (PD)** **Tel. 049 9420911** **Fax 049 5971861** **carlo.mesirca@studiocommercialisti.biz** carlo.mesirca@odcecpd.legalmail.it Per provvedimenti disciplinari vedere www.odcecpadova.it	Cittadella
Michelini Mauro Sez. A n° 1460 Cittadella (PD) 16/02/1982 MCHMRA82B16C743U	07/10/2008 Dottore Commercialista		**Via Rovereto, 14** **35013 Cittadella (PD)** **Tel. 049 5970521** **Fax 049 8591500** **mauro@michelini.it** mauro.michelini@pec.it Per provvedimenti disciplinari vedere www.odcecpadova.it Studio Busatta & Partners	Cittadella
Mietto Paola Sez. A n° 475 Castelfranco Veneto (TV) 25/01/1963 MTTPLA63A65C111H	08/05/1991 Dottore Commercialista		**Via S. Donato, 30/1** **35013 Cittadella (PD)** **Tel. 049 9402022** **Fax 049 9402022** **studio@mietto.it** mietto.studio@legalmail.it Per provvedimenti disciplinari vedere www.odcecpadova.it Studio Mietto Associato	Cittadella
Pasinato Dania Sez. A n° 1790 Cittadella (PD) 12/03/1986 PSNDNA86C52C743E	09/03/2015 Dottore Commercialista		**Viale Dell'industria, 9** **35013 Cittadella (PD)** **Tel. 349 7322393** **dania.pasinato@gmail.com** dania.pasinato@odcecpd.legalmail.it Per provvedimenti disciplinari vedere www.odcecpadova.it	Cittadella
Pegorin Lorenzo Sez. A n° 1298 Cittadella (PD) 25/12/1976 PGRLNZ76T25C743Z	04/04/2006 Dottore Commercialista		**Via M. Fanoli, 10** **35013 Cittadella (PD)** **Tel. 049 9430624** **Fax 049 9430626** **pegorin@studioguarnieri.com** lorenzo.pegorin@legalmail.it Per provvedimenti disciplinari vedere www.odcecpadova.it	Cittadella

Legenda

- Iscritta/o all'Albo dei mediatori
- Iscritta/o all'elenco dei Revisori Enti Locali
- Iscritta/o al registro dei Revisori Legali
- Disponibile a svolgere funzioni di gratuito patrocinio a spese dello stato nel processo tributario (DPR 30 maggio 2002 n. 115)
- Gestore delle crisi da sovra indebitamento
- Disponibile ad assumere incarichi di Arbitro Unico/Collegio Arbitrale
- Disponibile ad assumere incarichi di Tutela, Curatela, Amministrazione di sostegno di soggetti deboli
- Disponibile, anche attraverso l'iscrizione ad elenchi specifici, ad assumere incarichi giudiziali nelle Procedure Concorsuali

Cognome Nome Albo e iscrizione Luogo e data di nascita Codice fiscale	Data iscrizione Titolo di studio abilitante Titolo professionale	Qualifiche Disponibilità	Indirizzo e dati di contatto dello studio PEC Provvedimenti disciplinari Studio associato/STP	
Pierobon Emmanuele Sez. A n° 1402 Cittadella (PD) 18/12/1978 PRBMNL78T18C743W	21/01/2008 Dottore Commercialista		**Contra' Borgo Sole 19** **35013 Cittadella (PD)** **Tel. 049 5971725** **Fax 049 5971535** **emmanuelepierobon@gmail.com** epiero@pec.it Per provvedimenti disciplinari vedere www.odcecpadova.it Studio Associato Pierobon e Poggiana	Cittadella
Pizzato Daniel Sez. A n° 1926 Castelfranco Veneto (TV) 10/10/1991 PZZDNL91R10C111Q	18/06/2018 Dottore Commercialista		**Via Cà Nave, 10** **35013 Cittadella (PD)** **Tel. 0495971500** **Fax 0495971883** **daniel@danielpizzato.it** pizzato@pec.danielpizzato.it Per provvedimenti disciplinari vedere www.odcecpadova.it	Cittadella
Poggiana Roberto Sez. A n° 593 Cittadella (PD) 18/09/1965 PGGRRT65P18C743L	28/07/1993 Ragioniere Commercialista		**Contra' Borgo Sole 19** **35013 Cittadella (PD)** **Tel. 049 5971725** **Fax 049 5971535** **robypog@libero.it** robypog@pec.it Per provvedimenti disciplinari vedere www.odcecpadova.it Studio Associato Pierobon e Poggiana	Cittadella
Rebellato Massimo Sez. A n° 1185 Cittadella (PD) 17/07/1971 RBLMSM71L17C743P	19/02/2004 Dottore Commercialista		**Vicolo Dei Carraresi, 8** **35013 Cittadella (PD)** **Tel. 049 9401835** **Fax 049 5610144** **massimorebellato@libero.it** massimorebellato@odcecpd.legalmail.it Per provvedimenti disciplinari vedere www.odcecpadova.it	Cittadella
Sacchetto Luca Sez. A n° 1350 Camposampiero (PD) 22/08/1977 SCCLCU77M22B563B	05/03/2007 Dottore Commercialista		**Via Cà Nave, 103/c** **35013 Cittadella (PD)** **Tel. 049 5971907** **Fax 049 5979682** **luca@studiosacchetto.com** luca.sacchetto@odcecpd.legalmail.it Per provvedimenti disciplinari vedere www.odcecpadova.it Studio Sacchetto S.R.L. Società tra Professionisti	Cittadella

Legenda

- Iscritta/o all'Albo dei mediatori
- Iscritta/o all'elenco dei Revisori Enti Locali
- Iscritta/o al registro dei Revisori Legali
- Disponibile a svolgere funzioni di gratuito patrocinio a spese dello stato nel processo tributario (DPR 30 maggio 2002 n. 115)
- Gestore delle crisi da sovra indebitamento
- Disponibile ad assumere incarichi di Arbitro Unico/Collegio Arbitrale
- Disponibile ad assumere incarichi di Tutela, Curatela, Amministrazione di sostegno di soggetti deboli
- Disponibile, anche attraverso l'iscrizione ad elenchi specifici, ad assumere incarichi giudiziali nelle Procedure Concorsuali

Cognome Nome Albo e iscrizione Luogo e data di nascita Codice fiscale	Data iscrizione Titolo di studio abilitante Titolo professionale	Qualifiche Disponibilità	Indirizzo e dati di contatto dello studio PEC Provvedimenti disciplinari Studio associato/STP	
Sacchetto Mauro Sez. A n° 1005 Bassano Del Grappa (VI) 23/05/1972 SCCMRA72E23A703W	09/04/2001 Dottore Commercialista		**Via Cà Nave, 103/c** **35013 Cittadella (PD)** **Tel. 049 5971907** **Fax 049 5979682** **mauro@studiosacchetto.com** studiosacchetto@pec.it Per provvedimenti disciplinari vedere www.odcecpadova.it Studio Sacchetto S.R.L. Società tra Professionisti	Cittadella
Sartore Marina Sez. A n° 975 Cittadella (PD) 14/12/1971 SRTMRN71T54C743W	06/09/2000 Dottore Commercialista		**Via G. Verdi, 4/5** **35013 Cittadella (PD)** **Tel. 049 5972761** **Fax 049 9408749** **marina.sartore@studio2b.info** marina.sartore@odcecpd.legalmail.it Per provvedimenti disciplinari vedere www.odcecpadova.it Studio Associato Castellan & Sartore Dottori Comm. ed Esp. Cont.	Cittadella
Sgarbossa Claudio Sez. A n° 424 Fontaniva (PD) 26/08/1958 SGRCLD58M26D679H	18/04/1990 Ragioniere Commercialista		**Borgo Padova, 164/c** **35013 Cittadella (PD)** **Tel. 049 9401414** **Fax 049 5974059** **c.sgarbossa@studiosgarbossa.eu** claudio.sgarbossa@odcecpd.legalmail.it Per provvedimenti disciplinari vedere www.odcecpadova.it	Cittadella
Sgarbossa Marco Sez. A n° 1687 Cittadella (PD) 06/07/1981 SGRMRC81L06C743N	07/10/2013 Dottore Commercialista		**Via Colombara, 50/2** **35013 Cittadella (PD)** **Tel. 049 5974243** **marco.sgarbossa@studioseld.it** marco.sgarbossa@odcecpd.legalmail.it Per provvedimenti disciplinari vedere www.odcecpadova.it Studio Seld Associazione Professionale	Cittadella
Simioni Leandra Sez. A n° 1356 Cittadella (PD) 11/11/1972 SMNLDR72S51C743P	04/04/2007 Dottore Commercialista		**Via Ragazzi Del '99, 27** **35013 Cittadella (PD)** **Tel. 049 5975888** **leandra.simioni@studiocommercialisti.biz** leandra@odcecpd.legalmail.it Per provvedimenti disciplinari vedere www.odcecpadova.it	Cittadella

Legenda

- Iscritta/o all'Albo dei mediatori
- Iscritta/o all'elenco dei Revisori Enti Locali
- Iscritta/o al registro dei Revisori Legali
- Disponibile a svolgere funzioni di gratuito patrocinio a spese dello stato nel processo tributario (DPR 30 maggio 2002 n. 115)
- Gestore delle crisi da sovra indebitamento
- Disponibile ad assumere incarichi di Arbitro Unico/Collegio Arbitrale
- Disponibile ad assumere incarichi di Tutela, Curatela, Amministrazione di sostegno di soggetti deboli
- Disponibile, anche attraverso l'iscrizione ad elenchi specifici, ad assumere incarichi giudiziali nelle Procedure Concorsuali

Cognome Nome Albo e iscrizione Luogo e data di nascita Codice fiscale	Data iscrizione Titolo di studio abilitante Titolo professionale	Qualifiche Disponibilità	Indirizzo e dati di contatto dello studio PEC Provvedimenti disciplinari Studio associato/STP	
Streliotto Diego Sez. A n° 998 Cittadella (PD) 18/05/1973 STRDGI73E18C743O	06/03/2001 Ragioniere Commercialista		**Via Isonzo 2** **35013 Cittadella (PD)** **Tel. 049 9400845** **Fax 049 9400966** **diego.streliotto@studioseld.it** diego.streliotto@pec.it Per provvedimenti disciplinari vedere www.odcecpadova.it	Cittadella
Toffanello Paolo 691 Sez. A n° 691 Cittadella (PD) 19/09/1964 TFFPLA64P19C743V	02/12/1994 1 Dottore Commercialista		**Via Macello, 35/2** **35013 Cittadella (PD)** **Tel. 049 5973027** **Fax 049 9408791** **toffanello.paolo@gmail.com** toffanello.paolo@legalmail.it Per provvedimenti disciplinari vedere www.odcecpadova.it	Cittadella
Tronco Sara Sez. A n° 1423 Cittadella (PD) 04/08/1980 TRNSRA80M44C743B	08/04/2008 1 Dottore Commercialista		**Via Brentella, 35/2** **35013 Cittadella (PD)** **consulenza@saratronco.it** sara.tronco@odcecpd.legalmail.it Per provvedimenti disciplinari vedere www.odcecpadova.it	Cittadella
Vettore Stefano Sez. A n° 425 Padova (PD) 14/01/1959 VTTSFN59A14G224M	18/04/1990 Ragioniere Commercialista	9	**Via Ca' Nave 13** **35013 Cittadella (PD)** **Tel. 049 8751900** **Fax 049 5971883** **stevet@tin.it** stefano.vettore@legpec.it Per provvedimenti disciplinari vedere www.odcecpadova.it	Cittadella
Zanon Fausto Sez. A n° 1080 Cittadella (PD) 05/06/1968 ZNNFST68H05C743T	10/07/2002 1 Dottore Commercialista		**Via Borgo Padova, 164/c** **35013 Cittadella (PD)** **Tel. 049 9401414** **Fax 049 5974059** **f.zanon@studiosgarbossa.eu** fausto.zanon@odcecpd.legalmail.it Per provvedimenti disciplinari vedere www.odcecpadova.it	Cittadella

Legenda

- Iscritta/o all'Albo dei mediatori
- Iscritta/o all'elenco dei Revisori Enti Locali
- Iscritta/o al registro dei Revisori Legali
- Disponibile a svolgere funzioni di gratuito patrocinio a spese dello stato nel processo tributario (DPR 30 maggio 2002 n. 115)
- Gestore delle crisi da sovra indebitamento
- Disponibile ad assumere incarichi di Arbitro Unico/Collegio Arbitrale
- Disponibile ad assumere incarichi di Tutela, Curatela, Amministrazione di sostegno di soggetti deboli
- Disponibile, anche attraverso l'iscrizione ad elenchi specifici, ad assumere incarichi giudiziali nelle Procedure Concorsuali

Cognome Nome Albo e iscrizione Luogo e data di nascita Codice fiscale	Data iscrizione Titolo di studio abilitante Titolo professionale	Qualifiche Disponibilità	Indirizzo e dati di contatto dello studio PEC Provvedimenti disciplinari Studio associato/STP	
Zordanazzo Nadia Sez. A n° 1444 Cittadella (PD) 07/09/1977 ZRDNDA77P47C743P	04/06/2008 Dottore Commercialista		**Via Postumia Di Levante, 19** **35013 Cittadella (PD)** **Tel. 347 8128198** **nadiazordanazzo@gmail.com** nadiazordanazzo@legalmail.it Per provvedimenti disciplinari vedere www.odcecpadova.it	Cittadella
Martini Monica Sez. A n° 1775 Piove Di Sacco (PD) 09/03/1985 MRTMNC85C49G693S	15/12/2014 Dottore Commercialista		**Via Cambroso, 13** **35020 Codevigo (PD)** **Tel. 049 5841097** **monica.martini85@gmail.com** monica.martini@odcecpd.legalmail.it Per provvedimenti disciplinari vedere www.odcecpadova.it	Codevigo
Rossi Paolo 580 Sez. A n° 580 Piove Di Sacco (PD) 15/12/1963 RSSPLA63T15G693K	23/04/1993 Ragioniere Commercialista		**Via Don Gino Martin, 11** **35020 Codevigo (PD)** **Tel. 049 5817140** **Fax 049 5817836** **prossi@studiodottpaolorossi.it** dr.paolo.rossi@odcecpd.legalmail.it Per provvedimenti disciplinari vedere www.odcecpadova.it D.PR. STUDIO STP SRL Società Unipersonale	Codevigo
Berto Paola Sez. A n° 1824 Piove Di Sacco (PD) 12/12/1986 BRTPLA86T52G693G	22/03/2016 Dottore Commercialista		**Via Monsignor F. Beggiato, 56/b** **35026 Conselve (PD)** **Tel. 0499500255** **Fax 0499500248** **paola.berto.86@gmail.com** paola.berto@odcecpd.legalmail.it Per provvedimenti disciplinari vedere www.odcecpadova.it	Conselve
Contiero Elisa Sez. A n° 1671 Monselice (PD) 25/12/1986 CNTLSE86T65F382M	20/05/2013 Dottore Commercialista		**Via Levà, 39/b** **35026 Conselve (PD)** **Tel. 349 2865472** **dataaccounting@hotmail.it** elisacontiero@odcecpd.legalmail.it Per provvedimenti disciplinari vedere www.odcecpadova.it	Conselve

Legenda

- Iscritta/o all'Albo dei mediatori
- Iscritta/o all'elenco dei Revisori Enti Locali
- Iscritta/o al registro dei Revisori Legali
- Disponibile a svolgere funzioni di gratuito patrocinio a spese dello stato nel processo tributario (DPR 30 maggio 2002 n. 115)
- Gestore delle crisi da sovra indebitamento
- Disponibile ad assumere incarichi di Arbitro Unico/Collegio Arbitrale
- Disponibile ad assumere incarichi di Tutela, Curatela, Amministrazione di sostegno di soggetti deboli
- Disponibile, anche attraverso l'iscrizione ad elenchi specifici, ad assumere incarichi giudiziali nelle Procedure Concorsuali

Cognome Nome Albo e iscrizione Luogo e data di nascita Codice fiscale	Data iscrizione Titolo di studio abilitante Titolo professionale	Qualifiche Disponibilità	Indirizzo e dati di contatto dello studio PEC Provvedimenti disciplinari Studio associato/STP	
De Franceschi Alessandro 1364 Sez. A n° 1364 Conselve (PD) 01/07/1963 DFRLSN63L01C964M	16/07/2007 Ragioniere Commercialista		**Viale Venezia, 4** **35026 Conselve (PD)** **Tel. 049 9500255** **Fax 049 9500248** **defrale@studioelpac.it** defranceschi.alessandro@odcecpd.legalmail.it Per provvedimenti disciplinari vedere www.odcecpadova.it STUDIO ELPAC SRL STP	Conselve
Franceschetti Franco Sez. A n° 170 Bevilacqua (VR) 02/07/1952 FRNFNC52L02A837K	11/02/1980 Dottore Commercialista		**Viale Venezia, 11** **35026 Conselve (PD)** **Tel. 049 5385120** **Fax 049 9514826** **dott.franco@studiofranceschetti.com** studiofranceschetti@odcecpd.legalmail.it Per provvedimenti disciplinari vedere www.odcecpadova.it Studio Franceschetti Dottori Commercialisti Associati	Conselve
Franceschetti Sergio Sez. A n° 1528 Conselve (PD) 13/06/1980 FRNSRG80H13C964I	03/03/2010 Dottore Commercialista		**Viale Venezia, 11** **35026 Conselve (PD)** **Tel. 049 5385120** **Fax 049 9514826** **sergio@studiofranceschetti.com** sergiofranceschetti@odcecpd.legalmail.it Per provvedimenti disciplinari vedere www.odcecpadova.it Studio Franceschetti Dottori Commercialisti Associati	Conselve
Lazzarin Paolo Sez. A n° 1991 Padova (PD) 04/01/1992 LZZPLA92A04G224W	27/02/2020 Dottore Commercialista		**Via Santa Maddalena Di Canossa 4/a** **35026 Conselve (PD)** **Tel. 0499500800** **paololazza0401@gmail.com** paolo.lazzarin@odcecpd.legalmail.it Per provvedimenti disciplinari vedere www.odcecpadova.it	Conselve
Magagna Elisa Sez. A n° 1396 Conselve (PD) 28/12/1976 MGGLSE76T68C964K	08/01/2008 Dottore Commercialista		**Viale Dell'industria 2/b** **35026 Conselve (PD)** **Tel. 049 5385916** **Fax 049 5385916** **elisa.magagna@gmail.com** elisa.magagna@pec.it Per provvedimenti disciplinari vedere www.odcecpadova.it	Conselve

Legenda

- Iscritta/o all'Albo dei mediatori
- Iscritta/o all'elenco dei Revisori Enti Locali
- Iscritta/o al registro dei Revisori Legali
- Disponibile a svolgere funzioni di gratuito patrocinio a spese dello stato nel processo tributario (DPR 30 maggio 2002 n. 115)
- Gestore delle crisi da sovra indebitamento
- Disponibile ad assumere incarichi di Arbitro Unico/Collegio Arbitrale
- Disponibile ad assumere incarichi di Tutela, Curatela, Amministrazione di sostegno di soggetti deboli
- Disponibile, anche attraverso l'iscrizione ad elenchi specifici, ad assumere incarichi giudiziali nelle Procedure Concorsuali

Cognome Nome Albo e iscrizione Luogo e data di nascita Codice fiscale	Data iscrizione Titolo di studio abilitante Titolo professionale	Qualifiche Disponibilità	Indirizzo e dati di contatto dello studio PEC Provvedimenti disciplinari Studio associato/STP	
Menegazzo Flavio Sez. A n° 88 Polverara (PD) 18/04/1945 MNGFLV45D18G802R	09/01/1975 1 Dottore Commercialista		**Via Arrigo Boito,16** **35026 Conselve (PD)** **Tel. 049 9500270** **Fax 049 5384540** **menegazzo@studiomenegazzo.eu** studiomenegazzoflavio@odcecpd.legalmail.it Per provvedimenti disciplinari vedere www.odcecpadova.it	Conselve
Menegazzo Laura Sez. A n° 1929 Padova (PD) 22/03/1984 MNGLRA84C62G224W	16/07/2018 22 Dottore Commercialista		**Via Arrigo Boito, 16** **35026 Conselve (PD)** **Tel. 0499500270** **Fax 0495384540** **laura@studiomenegazzo.eu** laura.menegazzo@pec.it Per provvedimenti disciplinari vedere www.odcecpadova.it	Conselve
Pantano Walter Sez. A n° 787 Conselve (PD) 15/03/1961 PNTWTR61C15C964A	25/03/1996 Ragioniere Commercialista		**Via Roma, 4** **35026 Conselve (PD)** **Tel. 0495352521** **Fax 0495216900** **info@walterpantano.it** walter.pantano@odcecpd.legalmail.it Per provvedimenti disciplinari vedere www.odcecpadova.it	Conselve
Pignotti Sandro Sez. A n° 1953 Conselve (PD) 29/05/1966 PGNSDR66E29C964G	17/04/2003 21 Dottore Commercialista		**Via Tartini, 17** **35026 Conselve (PD)** **Tel. 3484742492** **sandro.pignotti@hotmail.com** sandropignotti@odcecpd.legalmail.it Per provvedimenti disciplinari vedere www.odcecpadova.it	Conselve
Spada Matteo Sez. A n° 823 Monselice (PD) 18/10/1968 SPDMTT68R18F382Z	04/09/1996 3 Dottore Commercialista		**Via V. Emanuele Ii, 51** **35026 Conselve (PD)** **Tel. 049 5352422** **Fax 049 5352338** **mattspad@tin.it** matteo_spada@legalmail.it Per provvedimenti disciplinari vedere www.odcecpadova.it	Conselve

Legenda

- Iscritta/o all'Albo dei mediatori
- Iscritta/o all'elenco dei Revisori Enti Locali
- Iscritta/o al registro dei Revisori Legali
- Disponibile a svolgere funzioni di gratuito patrocinio a spese dello stato nel processo tributario (DPR 30 maggio 2002 n. 115)
- Gestore delle crisi da sovra indebitamento
- Disponibile ad assumere incarichi di Arbitro Unico/Collegio Arbitrale
- Disponibile ad assumere incarichi di Tutela, Curatela, Amministrazione di sostegno di soggetti deboli
- Disponibile, anche attraverso l'iscrizione ad elenchi specifici, ad assumere incarichi giudiziali nelle Procedure Concorsuali

Cognome Nome Albo e iscrizione Luogo e data di nascita Codice fiscale	Data iscrizione Titolo di studio abilitante Titolo professionale	Qualifiche Disponibilità	Indirizzo e dati di contatto dello studio PEC Provvedimenti disciplinari Studio associato/STP	
Zanardo Massimo Sez. A n° 1199 Conselve (PD) 23/08/1974 ZNRMSM74M23C964K	20/05/2004 Dottore Commercialista		**Via G. Verdi** **35026 Conselve (PD)** **Tel. 340 1535712** **massimo.zanardo@interprostudio.it** massimo.zanardo@pec.interprostudio.it Per provvedimenti disciplinari vedere www.odcecpadova.it	Conselve
Longo Pierantonio Sez. A n° 1973 Padova (PD) 21/09/1985 LNGPNT85P21G224H	07/10/2019 Dottore Commercialista		**Via Monte Ortigara 110** **35010 Curtarolo (PD)** **Tel. 0495591356** **pierantonio.longo@gmail.com** pierantonio.longo@legalmail.it Per provvedimenti disciplinari vedere www.odcecpadova.it	**Curtarolo**
Mansour Elena Sez. A n° 1449 Campo San Martino (PD) 17/01/1974 MNSLNE74A57B564V	08/07/2008 Dottore Commercialista		**Via Gorizia, 56/a** **35010 Curtarolo (PD)** **Tel. 328 8352525** **elena.mansour@libero.it** elena.mansour@odcecpd.legalmail.it Per provvedimenti disciplinari vedere www.odcecpadova.it	Curtarolo
Milani Andrea Sez. A n° 742 Ponte San Nicolo' (PD) 07/07/1959 MLNNDR59L07G855Q	11/09/1995 Dottore Commercialista		**Via M. Gandhi, 4 - Frazione Pieve** **35010 Curtarolo (PD)** **Tel. 049 9600661** **Fax 049 6951885** **dr.milani@trive.net** dr.milani@odcecpd.legalmail.it Per provvedimenti disciplinari vedere www.odcecpadova.it	Curtarolo
Rigoni Elena Sez. A n° 1149 Padova (PD) 14/07/1972 RGNLNE72L54G224Y	11/09/2003 Dottore Commercialista		**Via Vittorio Veneto, 43** **35010 Curtarolo (PD)** **Tel. 049 9624250** **Fax 049 9623315** **elena.rigoni@rigonicommercialisti.it** elena.rigoni@odcecpd.legalmail.it Per provvedimenti disciplinari vedere www.odcecpadova.it Studio Associato Donato-Rigoni & Partners	Curtarolo

Legenda

- Iscritta/o all'Albo dei mediatori
- Iscritta/o all'elenco dei Revisori Enti Locali
- Iscritta/o al registro dei Revisori Legali
- Disponibile a svolgere funzioni di gratuito patrocinio a spese dello stato nel processo tributario (DPR 30 maggio 2002 n. 115)
- Gestore delle crisi da sovra indebitamento
- Disponibile ad assumere incarichi di Arbitro Unico/Collegio Arbitrale
- Disponibile ad assumere incarichi di Tutela, Curatela, Amministrazione di sostegno di soggetti deboli
- Disponibile, anche attraverso l'iscrizione ad elenchi specifici, ad assumere incarichi giudiziali nelle Procedure Concorsuali

Cognome Nome Albo e iscrizione Luogo e data di nascita Codice fiscale	Data iscrizione Titolo di studio abilitante Titolo professionale	Qualifiche Disponibilità	Indirizzo e dati di contatto dello studio PEC Provvedimenti disciplinari Studio associato/STP	
Salvato Daniele Sez. A n° 1815 Cittadella (PD) 19/03/1984 SLVDNL84C19C743R	15/02/2016 2 Dottore Commercialista		**Via M. Gandhi, 4** **35010 Curtarolo (PD)** **Tel. 049 9600661** **Fax 049 6951885** **salvatodaniele@libero.it** salvatodaniele@pec.it Per provvedimenti disciplinari vedere www.odcecpadova.it	Curtarolo
Benvegnu' Lara Sez. B n° 1763 Dolo (VE) 03/02/1973 BNVLRA73B43D325U	06/10/2014 12 Esperto Contabile		**Via Salvatore Quasimodo, 7** **35029 Due Carrare (PD)** **Tel. 388 7473843** **lara.benvegnu@hotmail.com** larabenvegnu.odcecpd@pec.it Per provvedimenti disciplinari vedere www.odcecpadova.it	**Due Carrare**
Bollettin Daniela Sez. A n° 664 Conselve (PD) 12/07/1954 BLLDNL54L52C964O	14/09/1994 1 Dottore Commercialista		**Via Monte Grappa 19** **35020 Due Carrare (PD)** **Tel. 049 526495** **d.bollettin@gmail.com** danielabollettin@pec.it Per provvedimenti disciplinari vedere www.odcecpadova.it	Due Carrare
Ravarotto Tiberio Sez. A n° 703 Este (PD) 07/12/1962 RVRTBR62T07D442M	11/01/1995 1 Dottore Commercialista		**Via Mincana, 21** **35020 Due Carrare (PD)** **Tel. 049 9940862** **Fax 049 9944217** **tiberio@vadum.it** ravarotto@odcecpd.legalmail.it Per provvedimenti disciplinari vedere www.odcecpadova.it	Due Carrare
Scola Stefano Sez. A n° 1927 Trento (TN) 14/10/1989 SCLSFN89R14L378W	18/06/2018 19 Dottore Commercialista		**Via Mincana 21** **35020 Due Carrare (PD)** **Tel. 0499115521** **Fax 0499100814** **stefanoscola@hotmail.com** stefano.scola@pec.it Per provvedimenti disciplinari vedere www.odcecpadova.it	Due Carrare

Legenda

- Iscritta/o all'Albo dei mediatori
- Iscritta/o all'elenco dei Revisori Enti Locali
- Iscritta/o al registro dei Revisori Legali
- Disponibile a svolgere funzioni di gratuito patrocinio a spese dello stato nel processo tributario (DPR 30 maggio 2002 n. 115)
- Gestore delle crisi da sovra indebitamento
- Disponibile ad assumere incarichi di Arbitro Unico/Collegio Arbitrale
- Disponibile ad assumere incarichi di Tutela, Curatela, Amministrazione di sostegno di soggetti deboli
- Disponibile, anche attraverso l'iscrizione ad elenchi specifici, ad assumere incarichi giudiziali nelle Procedure Concorsuali

Cognome Nome Albo e iscrizione Luogo e data di nascita Codice fiscale	Data iscrizione Titolo di studio abilitante Titolo professionale	Qualifiche Disponibilità	Indirizzo e dati di contatto dello studio PEC Provvedimenti disciplinari Studio associato/STP	
Zorzato Roberto Sez. A n° 1765 Monselice (PD) 21/06/1984 ZRZRRT84H21F382S	06/10/2014 5 Dottore Commercialista		**Via Puccini, 16** **35020 Due Carrare (PD)** **Tel. 347 2350923** **roberto.zorzato@gmail.com** roberto.zorzato@odcecpd.legalmail.it Per provvedimenti disciplinari vedere www.odcecpadova.it	Due Carrare
Birollo Mirco Sez. B n° 1570 Cittadella (PD) 01/02/1979 BRLMRC79B01C743V	17/01/2011 9 Esperto Contabile		**Via Casoni, 1/1** **35014 Fontaniva (PD)** **Tel. 049 5940954** **Fax 049 5941094** **mircobiro@libero.it** birollomirco@odcecpd.legalmail.it Per provvedimenti disciplinari vedere www.odcecpadova.it	**Fontaniva**
Ciuraru Cucu Silvia Sez. A n° 1776 Romania (EE) 20/07/1969 CRRSLV69L60Z129A	19/01/2015 5 Dottore Commercialista		**Via J. F. Kennedy, 4** **35014 Fontaniva (PD)** **Tel. 049 5942421** **silviaciuraru@libero.it** silvia.ciuraru@legalmail.it Per provvedimenti disciplinari vedere www.odcecpadova.it	Fontaniva
Pandin Guido Sez. A n° 501 Fontaniva (PD) 06/01/1963 PNDGDU63A06D679G	07/02/1992 Ragioniere Commercialista		**Via F. Petrarca, 4** **35014 Fontaniva (PD)** **Tel. 049 9403547** **Fax 049 9401416** **guido.pandin@vescogiaretta.com** guido.pandin@cgn.legalmail.it Per provvedimenti disciplinari vedere www.odcecpadova.it	Fontaniva
Scapin Simone Sez. A n° 1857 Bassano Del Grappa (VI) 11/03/1982 SCPSMN82C11A703N	21/11/2016 4 Dottore Commercialista		**Via Dei Ciliegi, 3** **35014 Fontaniva (PD)** **Tel. 049 5940082** **simone.scapin@tiscali.it** scapinsimone@legalmail.it Per provvedimenti disciplinari vedere www.odcecpadova.it	Fontaniva

Legenda

- Iscritta/o all'Albo dei mediatori
- Iscritta/o all'elenco dei Revisori Enti Locali
- Iscritta/o al registro dei Revisori Legali
- Disponibile a svolgere funzioni di gratuito patrocinio a spese dello stato nel processo tributario (DPR 30 maggio 2002 n. 115)
- Gestore delle crisi da sovra indebitamento
- Disponibile ad assumere incarichi di Arbitro Unico/Collegio Arbitrale
- Disponibile ad assumere incarichi di Tutela, Curatela, Amministrazione di sostegno di soggetti deboli
- Disponibile, anche attraverso l'iscrizione ad elenchi specifici, ad assumere incarichi giudiziali nelle Procedure Concorsuali

Cognome Nome Albo e iscrizione Luogo e data di nascita Codice fiscale	Data iscrizione Titolo di studio abilitante Titolo professionale	Qualifiche Disponibilità	Indirizzo e dati di contatto dello studio PEC Provvedimenti disciplinari Studio associato/STP	
Moro Lorella Sez. A n° 987 Treviso (TV) 08/11/1965 MROLLL65S48L407I	05/12/2000 1 Dottore Commercialista		**Via Campagna, 57** **35015 Galliera Veneta (PD)** **Tel. 3385354469** **l.moro@inwind.it** lorellamoro@mail-legal.it Per provvedimenti disciplinari vedere www.odcecpadova.it	Galliera Veneta
Pontarolo Maurizio Sez. A n° 748 Cittadella (PD) 10/03/1966 PNTMRZ66C10C743D	12/09/1995 1 Dottore Commercialista		**Via San Pio X, 25** **35015 Galliera Veneta (PD)** **Tel. 3483424206** **Fax 049 7964351** **maurizio.pontarolo@studioseld.it** maurizio.pontarolo@odcecpd.legalmail.it Per provvedimenti disciplinari vedere www.odcecpadova.it	Galliera Veneta
Legnaro Giorgia Sez. A n° 1701 Monselice (PD) 12/09/1984 LGNGRG84P52F382H	28/10/2013 4 Dottore Commercialista		**Viale Dello Sport, 6/1** **35030 Galzignano Terme (PD)** **Tel. 338 7565825** **Fax 049 9131633** **giorgia.legnaro@gmail.com** giorgia.legnaro@odcecpd.legalmail.it Per provvedimenti disciplinari vedere www.odcecpadova.it	Galzignano Terme
Selmin Emmi Sez. A n° 1207 Monselice (PD) 14/01/1973 SLMMME73A54F382F	22/07/2004 1 Dottore Commercialista		**Viale Alcide De Gasperi N. 35** **35030 Galzignano Terme (PD)** **Tel. 3381479008** **emmi.selmin@gmail.com** emmi.selmin@odcecpd.legalmail.it Per provvedimenti disciplinari vedere www.odcecpadova.it Studio Bonivento Dottori Commercialisti Associati	Galzignano Terme
Cerin Luca Antonio Sez. A n° 1190 Sandrigo (VI) 26/05/1972 CRNLNT72E26H829E	15/04/2004 1 Dottore Commercialista		**Via Vittorio Emanuele, 18** **35010 Gazzo Padovano (PD)** **Tel. 049 9429420** **Fax 049 9425616** **luca.cerin@scrnet.it** luca.cerin@pec.scrnet.it Per provvedimenti disciplinari vedere www.odcecpadova.it	Gazzo Padovano

Legenda

- Iscritta/o all'Albo dei mediatori
- Iscritta/o all'elenco dei Revisori Enti Locali
- Iscritta/o al registro dei Revisori Legali
- Disponibile a svolgere funzioni di gratuito patrocinio a spese dello stato nel processo tributario (DPR 30 maggio 2002 n. 115)
- Gestore delle crisi da sovra indebitamento
- Disponibile ad assumere incarichi di Arbitro Unico/Collegio Arbitrale
- Disponibile ad assumere incarichi di Tutela, Curatela, Amministrazione di sostegno di soggetti deboli
- Disponibile, anche attraverso l'iscrizione ad elenchi specifici, ad assumere incarichi giudiziali nelle Procedure Concorsuali

Cognome Nome Albo e iscrizione Luogo e data di nascita Codice fiscale	Data iscrizione Titolo di studio abilitante Titolo professionale	Qualifiche Disponibilità	Indirizzo e dati di contatto dello studio PEC Provvedimenti disciplinari Studio associato/STP	
Tonello Giulia Sez. A n° 1954 Cittadella (PD) 20/12/1991 TNLGLI91T60C743S	18/03/2019 24 Dottore Commercialista		**Via Dei Pioppi, 37/e** **35010 Gazzo Padovano (PD)** **Tel. 3489021350** **giulia.tonello.gt@gmail.com** giuliatonello@pec.it Per provvedimenti disciplinari vedere www.odcecpadova.it	Gazzo Padovano
Colancecco Luciano Sez. A n° 1600 Atri (TE) 20/03/1978 CLNLCN78C20A488E	11/07/2011 1 Dottore Commercialista	€	**Via De Gasperi, 29/b** **35010 Grantorto (PD)** **Tel. 3403318698** **Fax 04441511001** **l.colancecco@attivaconsulenza.it** luciano.colancecco@pec.it Per provvedimenti disciplinari vedere www.odcecpadova.it	Grantorto
Pinton Renato Sez. A n° 855 Gazzo Padovano (PD) 17/01/1961 PNTRNT61A17D956J	14/04/1997 Ragioniere Commercialista		**Via A. De Gasperi, 29/b** **35010 Grantorto (PD)** **Tel. 049 9490166** **Fax 049 9490176** **r.pinton@attivaconsulenza.it** r.pinton@legalmail.it Per provvedimenti disciplinari vedere www.odcecpadova.it	Grantorto
Rossato Marta Sez. A n° 1540 Cittadella (PD) 20/10/1980 RSSMRT80R60C743L	14/07/2010 1 Dottore Commercialista		**Via G. Verdi, 18/a** **35010 Grantorto (PD)** **Tel. 333 2765277** **m.rossato80@libero.it** martarossato@pec.libero.it Per provvedimenti disciplinari vedere www.odcecpadova.it	Grantorto
Vedovato Emilio Sez. A n° 389 Trebaseleghe (PD) 07/05/1955 VDVMLE55E07L349A	21/04/1989 Ragioniere Commercialista		**Piazzale Roma, 49** **31036 Istrana (TV)** **Tel. 0422 730376** **Fax 0422 832209** **emiliovedovato@studiocei.it** emiliovedovato@odcectv.legalmail.it Per provvedimenti disciplinari vedere www.odcecpadova.it Vedovato Basiel e Associati	Istrana

Legenda

- Iscritta/o all'Albo dei mediatori
- Iscritta/o all'elenco dei Revisori Enti Locali
- Iscritta/o al registro dei Revisori Legali
- Disponibile a svolgere funzioni di gratuito patrocinio a spese dello stato nel processo tributario (DPR 30 maggio 2002 n. 115)
- Gestore delle crisi da sovra indebitamento
- Disponibile ad assumere incarichi di Arbitro Unico/Collegio Arbitrale
- Disponibile ad assumere incarichi di Tutela, Curatela, Amministrazione di sostegno di soggetti deboli
- Disponibile, anche attraverso l'iscrizione ad elenchi specifici, ad assumere incarichi giudiziali nelle Procedure Concorsuali

Cognome Nome Albo e iscrizione Luogo e data di nascita Codice fiscale	Data iscrizione Titolo di studio abilitante Titolo professionale	Qualifiche Disponibilità	Indirizzo e dati di contatto dello studio PEC Provvedimenti disciplinari Studio associato/STP	
Bacelle Matteo Sez. A n° 1388 Padova (PD) 16/10/1978 BCLMTT78R16G224S	11/12/2007 1 Dottore Commercialista		**Via Cavour, 22** **35020 Legnaro (PD)** **Tel. 049 7967186** **Fax 049 8830261** **info@studiobacelle.it** studiobacelle@legpec.it Per provvedimenti disciplinari vedere www.odcecpadova.it	Legnaro
Ferraresso Giuseppina Sez. A n° 1439 Padova (PD) 24/09/1973 FRRGPP73P64G224S	04/06/2008 1 Dottore Commercialista		**Via Romea, 36/4** **35020 Legnaro (PD)** **Tel. 049 790152** **Fax 049 82 53 036** **giuseppina@studioferraresso.com** ferraresso@odcecpd.legalmail.it Per provvedimenti disciplinari vedere www.odcecpadova.it	Legnaro
Maniero Maria Luisa Sez. A n° 1850 Padova (PD) 06/10/1979 MNRMLS79R46G224S	10/10/2016 1 Dottore Commercialista		**Via Verdi, 9** **35020 Legnaro (PD)** **Tel. 049 790514** **Fax 049 790391** **marialuisa@studiomaniero.it** mlmaniero@odcecpd.legalmail.it Per provvedimenti disciplinari vedere www.odcecpadova.it	Legnaro
Melilli Salvatore Sez. A n° 663 Libia (EE) 29/06/1961 MLLSVT61H29Z326D	12/09/1994 Ragioniere Commercialista	12	**Piazza S. M. Kolbe, 4/5** **35020 Legnaro (PD)** **Tel. 049 8830313** **Fax 049 790855** **melilli@stemme.it** salvatore.melilli@odcecpd.legalmail.it Per provvedimenti disciplinari vedere www.odcecpadova.it	Legnaro
Meneghello Piergiuseppe Sez. A n° 1148 Padova (PD) 06/01/1976 MNGPGS76A06G224Z	11/09/2003 1 Dottore Commercialista		**Via Verdi, 3/c** **35020 Legnaro (PD)** **Tel. 049 641323** **Fax 049 8839902** **dr.meneghello@studio-meneghello.it** drmeneghello@pec.it Per provvedimenti disciplinari vedere www.odcecpadova.it	Legnaro

Legenda

- Iscritta/o all'Albo dei mediatori
- Iscritta/o all'elenco dei Revisori Enti Locali
- Iscritta/o al registro dei Revisori Legali
- Disponibile a svolgere funzioni di gratuito patrocinio a spese dello stato nel processo tributario (DPR 30 maggio 2002 n. 115)
- Gestore delle crisi da sovra indebitamento
- Disponibile ad assumere incarichi di Arbitro Unico/Collegio Arbitrale
- Disponibile ad assumere incarichi di Tutela, Curatela, Amministrazione di sostegno di soggetti deboli
- Disponibile, anche attraverso l'iscrizione ad elenchi specifici, ad assumere incarichi giudiziali nelle Procedure Concorsuali

Cognome Nome Albo e iscrizione Luogo e data di nascita Codice fiscale	Data iscrizione Titolo di studio abilitante Titolo professionale	Qualifiche Disponibilità	Indirizzo e dati di contatto dello studio PEC Provvedimenti disciplinari Studio associato/STP	
Modolin Patrizio Sez. A n° 879 Dolo (VE) 18/07/1960 MDLPRZ60L18D325H	11/02/1998 Dottore Commercialista		**Via Bellini, 1** **35020 Legnaro (PD)** **Tel. 335 5922324** **patrizio.modolin@gmail.com** patrizio.modolin@odcecpd.legalmail.it Per provvedimenti disciplinari vedere www.odcecpadova.it	Legnaro
Molena Anna Sez. A n° 1347 Padova (PD) 17/11/1979 MLNNNA79S57G224I	05/03/2007 Dottore Commercialista		**Via Roma, 53/a** **35020 Legnaro (PD)** **Tel. 049 8830799** **Fax 049 8830799** **studiomolena@gmail.com** annamolena@odcecpd.legalmail.it Per provvedimenti disciplinari vedere www.odcecpadova.it	Legnaro
Nerozzi Daniele Sez. A n° 1250 Pinerolo (TO) 23/02/1969 NRZDNL69B23G674I	12/04/2005 Dottore Commercialista		**Vicolo Clemente Lampioni, 2** **35020 Legnaro (PD)** **daniele.nerozzi@cdlnegrelli.it** daniele.nerozzi@odcecpd.legalmail.it Per provvedimenti disciplinari vedere www.odcecpadova.it	Legnaro
Romanato Hillary Sez. A n° 1962 Piove Di Sacco (PD) 01/04/1989 RMNHLR89D41G693O	15/04/2019 Dottore Commercialista		**Via Xx Aprile 10/e** **35020 Legnaro (PD)** **Tel. 3463006362** **romanato@studiosca.net** hillary.romanato@odcecpd.legalmail.it Per provvedimenti disciplinari vedere www.odcecpadova.it	Legnaro
Scarpa Luca Sez. A n° 1944 Venezia (VE) 10/10/1988 SCRLCU88R10L736L	07/10/2014 Dottore Commercialista		**Via Nobile, N.4** **35020 Legnaro (PD)** **Tel. 3479197114** **luca.scarpa2@gmail.com** lucascarpa@pec.it Per provvedimenti disciplinari vedere www.odcecpadova.it	Legnaro

Legenda

- Iscritta/o all'Albo dei mediatori
- Iscritta/o all'elenco dei Revisori Enti Locali
- Iscritta/o al registro dei Revisori Legali
- Disponibile a svolgere funzioni di gratuito patrocinio a spese dello stato nel processo tributario (DPR 30 maggio 2002 n. 115)
- Gestore delle crisi da sovra indebitamento
- Disponibile ad assumere incarichi di Arbitro Unico/Collegio Arbitrale
- Disponibile ad assumere incarichi di Tutela, Curatela, Amministrazione di sostegno di soggetti deboli
- Disponibile, anche attraverso l'iscrizione ad elenchi specifici, ad assumere incarichi giudiziali nelle Procedure Concorsuali

Cognome Nome Albo e iscrizione Luogo e data di nascita Codice fiscale	Data iscrizione Titolo di studio abilitante Titolo professionale	Qualifiche Disponibilità	Indirizzo e dati di contatto dello studio PEC Provvedimenti disciplinari Studio associato/STP	
Viel Paola Sez. B n° 1930 Piove Di Sacco (PD) 19/03/1979 VLIPLA79C59G693X	08/09/2020 6 Esperto Contabile		**Via Romea 36/4** **35020 Legnaro (PD)** **Tel. 049790152** **PAOLAVIEL1@GMAIL.COM** paolaviel@pec.it Per provvedimenti disciplinari vedere www.odcecpadova.it	Legnaro
Breschigliaro Alberto Sez. A n° 1063 Padova (PD) 27/09/1974 BRSLRT74P27G224C	05/03/2002 1 Dottore Commercialista		**Via Roma, 91** **35010 Limena (PD)** **Tel. 049 767585** **Fax 049 767585** **alberto@studiobreschigliaro.it** a.breschigliaro@odcecpd.legalmail.it Per provvedimenti disciplinari vedere www.odcecpadova.it	Limena
Brugnolo Claudia Sez. A n° 694 Padova (PD) 15/02/1965 BRGCLD65B55G224X	11/01/1995 3 Dottore Commercialista		**Via Del Santo, 1/a** **35010 Limena (PD)** **Tel. 049 2952962** **Fax 049 2952962** **studiobrugnolo@libero.it** studiobrugnolo@pecinfostrada.it Per provvedimenti disciplinari vedere www.odcecpadova.it	Limena
Cavallari Massimo Sez. A n° 932 Copparo (FE) 20/01/1967 CVLMSM67A20C980U	21/07/1999 3 Dottore Commercialista		**Via 4 Novembre, 6c** **35010 Limena (PD)** **Tel. 049 613584** **Fax 049 8897747** **massimo@studiocavallari.it** massimo.cavallari932@pec.commercialisti.it Per provvedimenti disciplinari vedere www.odcecpadova.it	Limena
Crepaldi Francesca Sez. A n° 1801 Rovigo (RO) 16/06/1977 CRPFNC77H56H620I	26/10/2015 4 Dottore Commercialista		**Via Delle Industrie 1/a** **35010 Limena (PD)** **Tel. 3474051451** **francescacrepaldi@yahoo.it** f.crepaldi@odcecpd.legalmail.it Per provvedimenti disciplinari vedere www.odcecpadova.it	Limena

Legenda

- Iscritta/o all'Albo dei mediatori
- Iscritta/o all'elenco dei Revisori Enti Locali
- Iscritta/o al registro dei Revisori Legali
- Disponibile a svolgere funzioni di gratuito patrocinio a spese dello stato nel processo tributario (DPR 30 maggio 2002 n. 115)
- Gestore delle crisi da sovra indebitamento
- Disponibile ad assumere incarichi di Arbitro Unico/Collegio Arbitrale
- Disponibile ad assumere incarichi di Tutela, Curatela, Amministrazione di sostegno di soggetti deboli
- Disponibile, anche attraverso l'iscrizione ad elenchi specifici, ad assumere incarichi giudiziali nelle Procedure Concorsuali

Cognome Nome Albo e iscrizione Luogo e data di nascita Codice fiscale	Data iscrizione Titolo di studio abilitante Titolo professionale	Qualifiche Disponibilità	Indirizzo e dati di contatto dello studio PEC Provvedimenti disciplinari Studio associato/STP	
Dragone Daniela Sez. A n° 344 Padova (PD) 28/02/1964 DRGDNL64B68G224J	26/02/1988 Ragioniere Commercialista		**Via Delle Industrie, 13** **35010 Limena (PD)** **Tel. 049 767541** **Fax 049 767114** **daniela.dragone@studiodragonepaccagnella.it** daniela.dragone@pec.studiodragonepaccagnella.it Per provvedimenti disciplinari vedere www.odcecpadova.it Studio Professionale Associato Dragone Paccagnella	Limena
Luciani Antonio Sez. A n° 449 Roma (RM) 08/02/1960 LCNNTN60B08H501Q	05/12/1990 Dottore Commercialista		**Via S. Francesco, 18** **35010 Limena (PD)** **Tel. 049 8840980** **Fax 049 6897862** **studioluciani@lucianidottkomm.it** antonio.luciani@odcec.legalmail.it Per provvedimenti disciplinari vedere www.odcecpadova.it	Limena
Masolo Claudio Sez. A n° 1685 Treviso (TV) 14/06/1955 MSLCLD55H14L407B	16/06/2004 Dottore Commercialista		**Via Braghetta, 5/c** **35010 Limena (PD)** **Tel. 335 6869923** **Fax 049 8840268** **claudio@masolo.net** claudio.masolo@pec-legal.it Per provvedimenti disciplinari vedere www.odcecpadova.it	Limena
Menegoni Alberto Sez. A n° 457 Padova (PD) 11/05/1954 MNGLRT54E11G224D	06/02/1991 Dottore Commercialista		**Via Mazzini, 45** **35010 Limena (PD)** **albertomenegoni@yahoo.it** albertodrmenegoni@pec.it Per provvedimenti disciplinari vedere www.odcecpadova.it	Limena
Nicoletta Mario Sez. A n° 808 Venezia (VE) 01/07/1970 NCLMRA70L01L736J	05/06/1996 Dottore Commercialista		**Via Del Santo, 133/b** **35010 Limena (PD)** **Tel. 049 8789633** **Fax 049 658550** **mario.nicoletta@mgmservice.it** mario.nicoletta@odcecpd.legalmail.it Per provvedimenti disciplinari vedere www.odcecpadova.it	Limena

Legenda

- Iscritta/o all'Albo dei mediatori
- Iscritta/o all'elenco dei Revisori Enti Locali
- Iscritta/o al registro dei Revisori Legali
- Disponibile a svolgere funzioni di gratuito patrocinio a spese dello stato nel processo tributario (DPR 30 maggio 2002 n. 115)
- Gestore delle crisi da sovra indebitamento
- Disponibile ad assumere incarichi di Arbitro Unico/Collegio Arbitrale
- Disponibile ad assumere incarichi di Tutela, Curatela, Amministrazione di sostegno di soggetti deboli
- Disponibile, anche attraverso l'iscrizione ad elenchi specifici, ad assumere incarichi giudiziali nelle Procedure Concorsuali

Cognome Nome Albo e iscrizione Luogo e data di nascita Codice fiscale	Data iscrizione Titolo di studio abilitante Titolo professionale	Qualifiche Disponibilità	Indirizzo e dati di contatto dello studio PEC Provvedimenti disciplinari Studio associato/STP	
Occari Diego Sez. A n° 1186 Camposampiero (PD) 13/05/1975 CCRDGI75E13B563D	04/03/2004 Dottore Commercialista		**Via Luigi Pierobon, N. 105** **35010 Limena (PD)** **Tel. 0498846154** **diego.occari@primeadvisory.eu** diego.occari@odcecpd.legalmail.it Per provvedimenti disciplinari vedere www.odcecpadova.it Studio Occari & Garbo - S.T.P. R.L.	Limena
Paccagnella Federico Sez. A n° 721 Padova (PD) 18/10/1961 PCCFRC61R18G224N	05/06/1995 Ragioniere Commercialista		**Via Delle Industrie, 13** **35010 Limena (PD)** **Tel. 049 767541** **Fax 049 767114** **federico.paccagnella@studiodragonepaccagnella.it** federico.paccagnella@pec.studiodragonepaccagnella.it Per provvedimenti disciplinari vedere www.odcecpadova.it Studio Professionale Associato Dragone Paccagnella	Limena
Perissinotto Stefano Sez. A n° 1951 Padova (PD) 14/04/1970 PRSSFN70D14G224C	18/10/2006 Ragioniere Commercialista		**Via Pierobon, 105** **35010 Limena (PD)** **Tel. 0495910244** **steperis27@gmail.com** primafiduciaria@legalmail.it Per provvedimenti disciplinari vedere www.odcecpadova.it	Limena
Ragazzo Franco Sez. A n° 422 Limena (PD) 26/01/1959 RGZFNC59A26E592F	18/04/1990 Ragioniere Commercialista		**Vicolo V. Bachelet, 3** **35010 Limena (PD)** **Tel. 049 769400** **Fax 049 769400** **francoragazzo@libero.it** ragazzo.franco@odcecpd.legalmail.it Per provvedimenti disciplinari vedere www.odcecpadova.it	Limena
Reccia Maria Grazia Sez. A n° 1828 Padova (PD) 07/04/1989 RCCMGR89D47G224H	22/03/2016 Dottore Commercialista		**Via Delle Industrie 1/a** **35010 Limena (PD)** **Tel. 348 7923253** **Fax 049 767774** **mg.reccia@studioassociatoreccia.it** mariagraziareccia@odcecpd.legalmail.it Per provvedimenti disciplinari vedere www.odcecpadova.it	Limena

Legenda

- Iscritta/o all'Albo dei mediatori
- Iscritta/o all'elenco dei Revisori Enti Locali
- Iscritta/o al registro dei Revisori Legali
- Disponibile a svolgere funzioni di gratuito patrocinio a spese dello stato nel processo tributario (DPR 30 maggio 2002 n. 115)
- Gestore delle crisi da sovra indebitamento
- Disponibile ad assumere incarichi di Arbitro Unico/Collegio Arbitrale
- Disponibile ad assumere incarichi di Tutela, Curatela, Amministrazione di sostegno di soggetti deboli
- Disponibile, anche attraverso l'iscrizione ad elenchi specifici, ad assumere incarichi giudiziali nelle Procedure Concorsuali

Cognome Nome Albo e iscrizione Luogo e data di nascita Codice fiscale	Data iscrizione Titolo di studio abilitante Titolo professionale	Qualifiche Disponibilità	Indirizzo e dati di contatto dello studio PEC Provvedimenti disciplinari Studio associato/STP	
Reccia Renato Sez. A n° 1995 Giugliano In Campania (NA) 15/03/1965 RCCRNT65C15E054Z	06/02/2007 3 Dottore Commercialista		**Via Delle Industrie 1/a** **35010 Limena (PD)** **Tel. 049 8843479** **r.reccia@studioassociatoreccia.it** reccia.renato@odcecpd.legalmail.it Per provvedimenti disciplinari vedere www.odcecpadova.it	Limena
Sabbadin Daniele Sez. A n° 860 Padova (PD) 18/08/1974 SBBDNL74M18G224Y	05/05/1997 Ragioniere Commercialista	16	**Via Delle Industrie, 2** **35010 Limena (PD)** **Tel. 049 768750** **Fax 049 8843298** **daniele@commercialistisabbadin.it** daniele.sabbadin@pec.it Per provvedimenti disciplinari vedere www.odcecpadova.it	Limena
Sabbadin Giorgio Sez. A n° 312 Padova (PD) 04/02/1941 SBBGRG41B04G224W	03/02/1987 Ragioniere Commercialista	18	**Via Delle Industrie, 2** **35010 Limena (PD)** **Tel. 049 768750** **Fax 049 8843298** **giorgio@commercialistisabbadin.it** giorgio.sabbadin@pec.it Per provvedimenti disciplinari vedere www.odcecpadova.it	Limena
Sirone Gaetano Sez. A n° 665 Padova (PD) 23/07/1963 SRNGTN63L23G224F	14/09/1994 1 Dottore Commercialista		**Via Delle Industrie 1/a** **35010 Limena (PD)** **Tel. 049 8843810** **Fax 049 767774** **g.sirone@studiodueessesrl.it** g.sirone@odcecpd.legalmail.it Per provvedimenti disciplinari vedere www.odcecpadova.it	Limena
Valentini Lorenzo Sez. A n° 1221 Padova (PD) 03/02/1957 VLNLNZ57B03G224Q	11/11/2004 1 Dottore Commercialista		**Via Delle Industrie, 1/a** **35010 Limena (PD)** **Tel. 049 768155** **Fax 049 8843596** **l.valentini@valentinieassociati.it** l.valentini@odcecpd.legalmail.it Per provvedimenti disciplinari vedere www.odcecpadova.it	Limena

Legenda

- Iscritta/o all'Albo dei mediatori
- Iscritta/o all'elenco dei Revisori Enti Locali
- Iscritta/o al registro dei Revisori Legali
- Disponibile a svolgere funzioni di gratuito patrocinio a spese dello stato nel processo tributario (DPR 30 maggio 2002 n. 115)
- Gestore delle crisi da sovra indebitamento
- Disponibile ad assumere incarichi di Arbitro Unico/Collegio Arbitrale
- Disponibile ad assumere incarichi di Tutela, Curatela, Amministrazione di sostegno di soggetti deboli
- Disponibile, anche attraverso l'iscrizione ad elenchi specifici, ad assumere incarichi giudiziali nelle Procedure Concorsuali

Cognome Nome Albo e iscrizione Luogo e data di nascita Codice fiscale	Data iscrizione Titolo di studio abilitante Titolo professionale	Qualifiche Disponibilità	Indirizzo e dati di contatto dello studio PEC Provvedimenti disciplinari Studio associato/STP	
Realdon Marco Sez. A n° 870 Este (PD) 30/07/1971 RLDMRC71L30D442R	18/12/1997 Dottore Commercialista		**22 Boxwwood Close** **UB79P London (EE)** **Tel. 0429 602122** **Fax 0429 600519** **marcorealdon@gmail.com** marco.realdon@odcecpd.legalmail.it Per provvedimenti disciplinari vedere www.odcecpadova.it	**London**
Ruzzon Alberto Sez. A n° 1318 Padova (PD) 16/05/1973 RZZLRT73E16G224F	05/07/2006 Dottore Commercialista		**Flat 2 - 46 Ennismore Gardens** **01322 London (PD)** **alruzzon@gmail.com** aruzzon@odcecpd.legalmail.it Per provvedimenti disciplinari vedere www.odcecpadova.it	London
Bailo Nicola Sez. A n° 966 Camposampiero (PD) 23/09/1970 BLANCL70P23B563T	27/06/2000 Dottore Commercialista		**Via Roma, 26/1** **35010 Loreggia (PD)** **Tel. 049 9302282** **studionicolabailo@gmail.com** nicolabailo@pec.it Per provvedimenti disciplinari vedere www.odcecpadova.it Bruzzo & Associati	**Loreggia**
Basso Alida Sez. A n° 289 Loreggia (PD) 09/02/1950 BSSLDA50B49E684S	25/03/1986 Ragioniere Commercialista		**Via A. Ceccon, 2/31** **35010 Loreggia (PD)** **Tel. 049 5791171** **Fax 049 9316000** **info@studio-basso.it** studiobasso@odcecpd.legalmail.it Per provvedimenti disciplinari vedere www.odcecpadova.it	Loreggia
Carrirolo Elisa Sez. A n° 1760 Badia Polesine (RO) 13/12/1988 CRRLSE88T53A539R	08/09/2014 Dottore Commercialista		**Via Pio X, 27/e** **35010 Loreggia (PD)** **Tel. 049 8754643** **Fax 049 8754809** **carrirolo@studiobogoni.it** elisa.carrirolo@legalmail.it Per provvedimenti disciplinari vedere www.odcecpadova.it	Loreggia

Legenda

- Iscritta/o all'Albo dei mediatori
- Iscritta/o all'elenco dei Revisori Enti Locali
- Iscritta/o al registro dei Revisori Legali
- Disponibile a svolgere funzioni di gratuito patrocinio a spese dello stato nel processo tributario (DPR 30 maggio 2002 n. 115)
- Gestore delle crisi da sovra indebitamento
- Disponibile ad assumere incarichi di Arbitro Unico/Collegio Arbitrale
- Disponibile ad assumere incarichi di Tutela, Curatela, Amministrazione di sostegno di soggetti deboli
- Disponibile, anche attraverso l'iscrizione ad elenchi specifici, ad assumere incarichi giudiziali nelle Procedure Concorsuali

Cognome Nome Albo e iscrizione Luogo e data di nascita Codice fiscale	Data iscrizione Titolo di studio abilitante Titolo professionale	Qualifiche Disponibilità	Indirizzo e dati di contatto dello studio PEC Provvedimenti disciplinari Studio associato/STP	
Chiaro Tiziano Sez. A n° 781 Padova (PD) 22/10/1970 CHRTZN70R22G224Z	25/03/1996 Ragioniere Commercialista		**Via Verdi** **35010 Loreggia (PD)** **Tel. 0497966196** **Fax 049 7968707** **chiaro@chiaro.partners** tiziano.chiaro@cgn.legalmail.it Per provvedimenti disciplinari vedere www.odcecpadova.it	Loreggia
Coletto Luciano Sez. A n° 946 Camposampiero (PD) 31/10/1965 CLTLCN65R31B563N	10/01/2000 Ragioniere Commercialista	6	**Via Ronchi, 21** **35010 Loreggia (PD)** **Tel. 049 9300811** **c.luciano@dataserviziloreggia.it** luciano.coletto@cgn.legalmail.it Per provvedimenti disciplinari vedere www.odcecpadova.it	Loreggia
Giacomazzi Barbara Sez. A n° 1894 Camposampiero (PD) 25/07/1976 GCMBBR76L65B563W	27/03/2017 2 Dottore Commercialista		**Via A. Ceccon, 2/31** **35010 Loreggia (PD)** **Tel. 049 5791171** **Fax 049 9316000** **barbara.studiobasso@gmail.com** barbara.giacomazzi@legalmail.it Per provvedimenti disciplinari vedere www.odcecpadova.it	Loreggia
Mazzon Renato Sez. A n° 736 Camposampiero (PD) 21/10/1969 MZZRNT69R21B563B	24/07/1995 Ragioniere Commercialista		**Piazzetta Ganzina, 1** **35010 Loreggia (PD)** **Tel. 049 5794840** **Fax 049 5791642** **renato@studiomazzon.com** mazzonrenato@odcecpd.legalmail.it Per provvedimenti disciplinari vedere www.odcecpadova.it	Loreggia
Tessaro Mattia Sez. A n° 1921 Camposampiero (PD) 01/05/1991 TSSMTT91E01B563R	28/03/2018 2 Dottore Commercialista		**Via Malfattini 37** **35010 Loreggia (PD)** **Tel. 347 2427297** **m.tessaro@outlook.it** mattiatessaro@pec.it Per provvedimenti disciplinari vedere www.odcecpadova.it	Loreggia

Legenda

- Iscritta/o all'Albo dei mediatori
- Iscritta/o all'elenco dei Revisori Enti Locali
- Iscritta/o al registro dei Revisori Legali
- Disponibile a svolgere funzioni di gratuito patrocinio a spese dello stato nel processo tributario (DPR 30 maggio 2002 n. 115)
- Gestore delle crisi da sovra indebitamento
- Disponibile ad assumere incarichi di Arbitro Unico/Collegio Arbitrale
- Disponibile ad assumere incarichi di Tutela, Curatela, Amministrazione di sostegno di soggetti deboli
- Disponibile, anche attraverso l'iscrizione ad elenchi specifici, ad assumere incarichi giudiziali nelle Procedure Concorsuali

Cognome Nome Albo e iscrizione Luogo e data di nascita Codice fiscale	Data iscrizione Titolo di studio abilitante Titolo professionale	Qualifiche Disponibilità	Indirizzo e dati di contatto dello studio PEC Provvedimenti disciplinari Studio associato/STP	
Zandona' Marcello Sez. A n° 2022 Villorba (TV) 25/01/1950 ZNDMCL50A25M048G	12/02/1996 Dottore Commercialista		**Via Nievo 8** **35010 Loreggia (PD)** **Tel. 0499301829** **Fax 0499301829** **zandona@teamstudio.it** marcello.zandona@odcectv.legalmail.it Per provvedimenti disciplinari vedere www.odcecpadova.it	Loreggia
Mazzucato Raniero Sez. A n° 269 Albignasego (PD) 06/05/1950 MZZRNR50E06A161H	17/04/1985 1 Dottore Commercialista	€	**Via Sabbioni 27** **35020 Masera' Di Padova (PD)** **Tel. 336 570175** **info@ranieromazzucato.biz** raniero.mazzucato@pec.commercialisti.it Per provvedimenti disciplinari vedere www.odcecpadova.it	Masera' Di Padova
Costantin Alessandro Maria Sez. A n° 1436 Venezia (VE) 08/05/1975 CSTLSN75E08L736N	04/06/2008 1 Dottore Commercialista		**Piazzetta Aldo Moro, 16** **35035 Mestrino (PD)** **Tel. 328 4576648** **alessandro.costantin@yahoo.it** alessandro.costantin@odcecpd.legalmail.it Per provvedimenti disciplinari vedere www.odcecpadova.it	Mestrino
Fazzana Patrizia Sez. A n° 435 Padova (PD) 15/10/1960 FZZPRZ60R55G224Q	11/07/1990 1 Dottore Commercialista		**Via Iv Novembre, 50/f** **35035 Mestrino (PD)** **Tel. 049 9003493** **Fax 049 9008925** **patrizia.fazzana@logikos.it** patrizia.fazzana@odcecpd.legalmail.it Per provvedimenti disciplinari vedere www.odcecpadova.it	Mestrino
Ghedin Nicoletta Sez. A n° 662 Padova (PD) 19/12/1965 GHDNLT65T59G224R	12/09/1994 Ragioniere Commercialista	16	**Via Iv Novembre 101** **35035 Mestrino (PD)** **Tel. 049 8016126** **Fax 049 8015474** **nicoletta@studionicole.it** nicoghedin@pec.it Per provvedimenti disciplinari vedere www.odcecpadova.it	Mestrino

Legenda

- Iscritta/o all'Albo dei mediatori
- Iscritta/o all'elenco dei Revisori Enti Locali
- Iscritta/o al registro dei Revisori Legali
- Disponibile a svolgere funzioni di gratuito patrocinio a spese dello stato nel processo tributario (DPR 30 maggio 2002 n. 115)
- Gestore delle crisi da sovra indebitamento
- Disponibile ad assumere incarichi di Arbitro Unico/Collegio Arbitrale
- Disponibile ad assumere incarichi di Tutela, Curatela, Amministrazione di sostegno di soggetti deboli
- Disponibile, anche attraverso l'iscrizione ad elenchi specifici, ad assumere incarichi giudiziali nelle Procedure Concorsuali

Cognome Nome Albo e iscrizione Luogo e data di nascita Codice fiscale	Data iscrizione Titolo di studio abilitante Titolo professionale	Qualifiche Disponibilità	Indirizzo e dati di contatto dello studio PEC Provvedimenti disciplinari Studio associato/STP	
Grespi Alessia Sez. A n° 1282 Padova (PD) 09/06/1974 GRSLSS74H49G224O	12/01/2006 Dottore Commercialista		**Via Aquileia, 4** **35035 Mestrino (PD)** **Tel. 049 9004570** **Fax 049 9002985** **grespi@studiotrivellato.com** alessia.grespi@odcecpd.legalmail.it Per provvedimenti disciplinari vedere www.odcecpadova.it	Mestrino
Griggio Antonella Sez. A n° 1194 Dolo (VE) 11/08/1973 GRGNNL73M51D325D	06/05/2004 Dottore Commercialista		**Via Gazzo, 2** **35035 Mestrino (PD)** **Tel. 049 9003891** **Fax 049 9003891** **studiogriggio@gmail.com** antonella.griggio@odcecpd.legalmail.it Per provvedimenti disciplinari vedere www.odcecpadova.it	Mestrino
Lupatin Paola Sez. A n° 1676 Padova (PD) 18/02/1981 LPTPLA81B58G224O	19/06/2013 Dottore Commercialista		**Via G.martignon, 91** **35035 Mestrino (PD)** **Tel. 335 6921787** **paolanna81@libero.it** paolalupatin@odcecpd.legalmail.it Per provvedimenti disciplinari vedere www.odcecpadova.it	Mestrino
Moretto Antonio Sez. A n° 577 Monselice (PD) 28/08/1961 MRTNTN61M28F382N	23/04/1993 Ragioniere Commercialista		**Via Aquileia, 40** **35035 Mestrino (PD)** **Tel. 049 9002375** **Fax 049 9002429** **info@studiomoretto.it** antoniomoretto@odcecpd.legalmail.it Per provvedimenti disciplinari vedere www.odcecpadova.it	Mestrino
Noventa Giancarlo Sez. A n° 271 Tribano (PD) 04/11/1948 NVNGCR48S04L414B	16/05/1985 Ragioniere Commercialista		**Via F. Petrarca, 55/c** **35035 Mestrino (PD)** **Tel. 049 8723211** **Fax 049 8723212** **info.ng@studionoventagiancarlo.com** noventagiancarlo@pec.studionoventagiancarlo.com Per provvedimenti disciplinari vedere www.odcecpadova.it	Mestrino

Legenda

- Iscritta/o all'Albo dei mediatori
- Iscritta/o all'elenco dei Revisori Enti Locali
- Iscritta/o al registro dei Revisori Legali
- Disponibile a svolgere funzioni di gratuito patrocinio a spese dello stato nel processo tributario (DPR 30 maggio 2002 n. 115)
- Gestore delle crisi da sovra indebitamento
- Disponibile ad assumere incarichi di Arbitro Unico/Collegio Arbitrale
- Disponibile ad assumere incarichi di Tutela, Curatela, Amministrazione di sostegno di soggetti deboli
- Disponibile, anche attraverso l'iscrizione ad elenchi specifici, ad assumere incarichi giudiziali nelle Procedure Concorsuali

Cognome Nome Albo e iscrizione Luogo e data di nascita Codice fiscale	Data iscrizione Titolo di studio abilitante Titolo professionale	Qualifiche Disponibilità	Indirizzo e dati di contatto dello studio PEC Provvedimenti disciplinari Studio associato/STP	
Rinaldo Marco Sez. A n° 1648 Montagnana (PD) 21/02/1985 RNLMRC85B21F394Z	11/09/2012 5 Dottore Commercialista		**Via Galileo Galilei 40/27** **35035 Mestrino (PD)** **Tel. 339 1930620** **Fax 0429 840170** **marco.rinaldo@studio-rinaldo.it** marco.rinaldo@odcecpd.legalmail.it Per provvedimenti disciplinari vedere www.odcecpadova.it	Mestrino
Trivellato Giuseppe Sez. A n° 1031 Torino (TO) 02/12/1969 TRVGPP69T02L219Q	13/09/2001 1 Dottore Commercialista		**Via Aquileia, 6** **35035 Mestrino (PD)** **Tel. 049 9004570** **Fax 049 9002985** **trivellato@studiotrivellato.com** trivellato@odcecpd.legalmail.it Per provvedimenti disciplinari vedere www.odcecpadova.it	Mestrino
Turato Michele Sez. A n° 1304 Padova (PD) 10/08/1975 TRTMHL75M10G224T	03/05/2006 1 Dottore Commercialista		**Via Udine, 7** **35035 Mestrino (PD)** **Tel. 049 9000284** **Fax 049 9008336** **michele@ststudiosrl.it** michele.turato@odcecpadova.legalmail.it Per provvedimenti disciplinari vedere www.odcecpadova.it S & T Studio Associato	Mestrino
Valmasoni Luigi Sez. A n° 315 Mestrino (PD) 27/10/1952 VLMLGU52R27F161I	03/02/1987 Ragioniere Commercialista		**Via 4 Novembre, 50/f** **35035 Mestrino (PD)** **Tel. 049 9003493** **Fax 049 9008925** **luigi.valmasoni@logikos.it** luigi.valmasoni@odcecpd.legalmail.it Per provvedimenti disciplinari vedere www.odcecpadova.it	Mestrino
Paccagnella Alice Sez. A n° 1627 Padova (PD) 25/11/1985 PCCLCA85S65G224Z	16/02/2012 5 Dottore Commercialista		**Via Borgospesso 12** **20121 Milano (MI)** **Tel. 0277331787** **Fax 0276225807** **alicepaccagnella@studiotosi.com** alice.paccagnella@pec.it Per provvedimenti disciplinari vedere www.odcecpadova.it	Milano

Legenda

- Iscritta/o all'Albo dei mediatori
- Iscritta/o all'elenco dei Revisori Enti Locali
- Iscritta/o al registro dei Revisori Legali
- Disponibile a svolgere funzioni di gratuito patrocinio a spese dello stato nel processo tributario (DPR 30 maggio 2002 n. 115)
- Gestore delle crisi da sovra indebitamento
- Disponibile ad assumere incarichi di Arbitro Unico/Collegio Arbitrale
- Disponibile ad assumere incarichi di Tutela, Curatela, Amministrazione di sostegno di soggetti deboli
- Disponibile, anche attraverso l'iscrizione ad elenchi specifici, ad assumere incarichi giudiziali nelle Procedure Concorsuali

Cognome Nome Albo e iscrizione Luogo e data di nascita Codice fiscale	Data iscrizione Titolo di studio abilitante Titolo professionale	Qualifiche Disponibilità	Indirizzo e dati di contatto dello studio PEC Provvedimenti disciplinari Studio associato/STP	
♀ **Passignani Chiara** Sez. A n° 1285 Piove Di Sacco (PD) 03/02/1976 PSSCHR76B43G693K	26/01/2006 1 Dottore Commercialista		**Viale Col Di Lana 6/a** **20136 Milano (MI)** **Tel. 331 7965614** **c.passignani@tiscali.it** chiara.passignani@legalmail.it Per provvedimenti disciplinari vedere www.odcecpadova.it	Milano
♀ **Perin Irene** Sez. A n° 1761 Padova (PD) 27/08/1985 PRNRNI85M67G224Q	06/10/2014 2 Dottore Commercialista		**Via Meravigli 14** **20123 Milano (MI)** **Tel. 049 9910312** **ireneperin85@gmail.com** irene.perin@odcecpd.legalmail.it Per provvedimenti disciplinari vedere www.odcecpadova.it	Milano
♀ **Peron Sonia** Sez. A n° 1084 Padova (PD) 26/12/1970 PRNSNO70T66G224K	01/10/2002 1 Dottore Commercialista		**Via San Vittore Al Teatro 3** **20123 Milano (MI)** **Tel. 02 37901071** **studio@soniaperon.it** peronsonia@odcecpd.legalmail.it Per provvedimenti disciplinari vedere www.odcecpadova.it	Milano
♂ **Taverna Antonio** Sez. A n° 214 Parabiago (MI) 02/06/1945 TVRNTN45H02G324N	10/11/1982 1 Dottore Commercialista		**Piazza Ferrari, 6** **20121 Milano (MI)** **Tel. 335 270381** **a.taverna@yahoo.com** a.taverna@odcecpd.legalmail.it Per provvedimenti disciplinari vedere www.odcecpadova.it	Milano
♂ **Ambrosi Stefano** Sez. A n° 693 Monselice (PD) 21/10/1961 MBRSFN61R21F382S	11/01/1995 1 Dottore Commercialista		**Via San Salvaro, 2/e** **35043 Monselice (PD)** **Tel. 0429 782499** **studio.ambrosistefano@gmail.com** stefano.ambrosi@odcecpd.legalmail.it Per provvedimenti disciplinari vedere www.odcecpadova.it	Monselice

Legenda

- Iscritta/o all'Albo dei mediatori
- Iscritta/o all'elenco dei Revisori Enti Locali
- Iscritta/o al registro dei Revisori Legali
- Disponibile a svolgere funzioni di gratuito patrocinio a spese dello stato nel processo tributario (DPR 30 maggio 2002 n. 115)
- Gestore delle crisi da sovra indebitamento
- Disponibile ad assumere incarichi di Arbitro Unico/Collegio Arbitrale
- Disponibile ad assumere incarichi di Tutela, Curatela, Amministrazione di sostegno di soggetti deboli
- Disponibile, anche attraverso l'iscrizione ad elenchi specifici, ad assumere incarichi giudiziali nelle Procedure Concorsuali

Cognome Nome Albo e iscrizione Luogo e data di nascita Codice fiscale	Data iscrizione Titolo di studio abilitante Titolo professionale	Qualifiche Disponibilità	Indirizzo e dati di contatto dello studio PEC Provvedimenti disciplinari Studio associato/STP	
Baraldo Gianni Sez. A n° 346 Monselice (PD) 14/04/1949 BRLGNN49D14F382Q	20/04/1988 Ragioniere Commercialista	16	**Via Giuseppe Garibaldi, 28** **35043 Monselice (PD)** **Tel. 0429 780926** **Fax 0429 710624** **studiobaraldo@studiobaraldo.net** studiobaraldo@pec.it Per provvedimenti disciplinari vedere www.odcecpadova.it S.el.co. Associazione Professionale di Baraldo Gianni Serena e Silvia	Monselice
Baraldo Serena Sez. A n° 1137 Monselice (PD) 20/10/1975 BRLSRN75R60F382S	05/06/2003 Dottore Commercialista	1	**Via Giuseppe Garibaldi, 28** **35043 Monselice (PD)** **Tel. 0429 780926** **Fax 0429 710624** **selco@studiobaraldo.net** sbaraldo@pec.it Per provvedimenti disciplinari vedere www.odcecpadova.it S.el.co. Associazione Professionale di Baraldo Gianni Serena e Silvia	Monselice
Barison Alessandra Sez. A n° 1047 Monselice (PD) 25/02/1973 BRSLSN73B65F382Z	15/01/2002 Ragioniere Commercialista	1	**Via G. F. Giustinian, 2** **35043 Monselice (PD)** **Tel. 0429 783087** **alebarison73@gmail.com** alessandra1973@odcecpd.legalmail.it Per provvedimenti disciplinari vedere www.odcecpadova.it	Monselice
Bellin Sabrina Sez. A n° 1095 Noventa Vicentina (VI) 25/06/1968 BLLSRN68H65F964Y	10/01/2003 Dottore Commercialista	3	**Via Coronin, 1** **35043 Monselice (PD)** **Tel. 0429 1701866** **Fax 0429 1700766** **studio@bellin.biz** bellin@pec.it Per provvedimenti disciplinari vedere www.odcecpadova.it	Monselice
Belluco Paolo Sez. A n° 1370 Monselice (PD) 21/12/1974 BLLPLA74T21F382S	03/10/2007 Dottore Commercialista	1	**Strada Rovigana, 18** **35043 Monselice (PD)** **Tel. 348 4047844** **p.belluco@aibstp.it** paolo.belluco@odcecpd.legalmail.it Per provvedimenti disciplinari vedere www.odcecpadova.it A.I.B. STP SRL	Monselice

Legenda

- Iscritta/o all'Albo dei mediatori
- Iscritta/o all'elenco dei Revisori Enti Locali
- Iscritta/o al registro dei Revisori Legali
- Disponibile a svolgere funzioni di gratuito patrocinio a spese dello stato nel processo tributario (DPR 30 maggio 2002 n. 115)
- Gestore delle crisi da sovra indebitamento
- Disponibile ad assumere incarichi di Arbitro Unico/Collegio Arbitrale
- Disponibile ad assumere incarichi di Tutela, Curatela, Amministrazione di sostegno di soggetti deboli
- Disponibile, anche attraverso l'iscrizione ad elenchi specifici, ad assumere incarichi giudiziali nelle Procedure Concorsuali

Cognome Nome Albo e iscrizione Luogo e data di nascita Codice fiscale	Data iscrizione Titolo di studio abilitante Titolo professionale	Qualifiche Disponibilità	Indirizzo e dati di contatto dello studio PEC Provvedimenti disciplinari Studio associato/STP	
Bergamasco Andrea Sez. A n° 1746 Monselice (PD) 02/10/1974 BRGNDR74R02F382Y	12/05/2014 Dottore Commercialista		**Via San Filippo, 18/a** **35043 Monselice (PD)** **Tel. 338 2886779** **bergamascoandrea@hotmail.com** andrea.bergamasco@odcecpd.legalmail.it Per provvedimenti disciplinari vedere www.odcecpadova.it	Monselice
Bertin Laura Sez. A n° 1899 Monselice (PD) 03/10/1986 BRTLRA86R43F382P	26/06/2017 Dottore Commercialista		**Via Padova, 5/a** **35043 Monselice (PD)** **Tel. 392 0169477** **laurabertin86@gmail.com** laura.bertin@pec.it Per provvedimenti disciplinari vedere www.odcecpadova.it	Monselice
Bertocco Valentina Sez. A n° 1078 Monselice (PD) 20/06/1972 BRTVNT72H60F382D	04/06/2002 Ragioniere Commercialista		**Via G. Garibaldi, 56** **35043 Monselice (PD)** **Tel. 0429 72815** **Fax 0429 72816** **bertocco.studio@gmail.com** bertocco.studioassto@legalmail.it Per provvedimenti disciplinari vedere www.odcecpadova.it Studio Bertocco Commercialisti Associati	Monselice
Boesso Francesca Sez. B n° 1703 Padova (PD) 05/06/1987 BSSFNC87H45G224J	28/10/2013 Esperto Contabile		**Via Guinizelli, 8** **35043 Monselice (PD)** **Tel. 346 0899059** **francescaboesso@gmail.com** fboesso@odcecpd.legalmail.it Per provvedimenti disciplinari vedere www.odcecpadova.it	Monselice
Boggian Claudio Sez. A n° 1366 Este (PD) 04/10/1976 BGGCLD76R04D442N	23/07/2007 Dottore Commercialista		**Via Abate G. Brunacci, 1 Int 4** **35043 Monselice (PD)** **Tel. 0429 75105** **Fax 0429 75105** **claudiobogg@gmail.com** claudio.boggian@pec.it Per provvedimenti disciplinari vedere www.odcecpadova.it	Monselice

Legenda

- Iscritta/o all'Albo dei mediatori
- Iscritta/o all'elenco dei Revisori Enti Locali
- Iscritta/o al registro dei Revisori Legali
- Disponibile a svolgere funzioni di gratuito patrocinio a spese dello stato nel processo tributario (DPR 30 maggio 2002 n. 115)
- Gestore delle crisi da sovra indebitamento
- Disponibile ad assumere incarichi di Arbitro Unico/Collegio Arbitrale
- Disponibile ad assumere incarichi di Tutela, Curatela, Amministrazione di sostegno di soggetti deboli
- Disponibile, anche attraverso l'iscrizione ad elenchi specifici, ad assumere incarichi giudiziali nelle Procedure Concorsuali

Cognome Nome Albo e iscrizione Luogo e data di nascita Codice fiscale	Data iscrizione Titolo di studio abilitante Titolo professionale	Qualifiche Disponibilità	Indirizzo e dati di contatto dello studio PEC Provvedimenti disciplinari Studio associato/STP	
Bovo Alessandro Sez. A n° 246 Monselice (PD) 06/06/1953 BVOLSN53H06F382L	04/04/1984 Dottore Commercialista		**Via Piave, 6/a** **35043 Monselice (PD)** **Tel. 0429 72261** **Fax 0429 72270** **info@bovodrago.com** alessandro.bovo@odcecpd.legalmail.it Per provvedimenti disciplinari vedere www.odcecpadova.it Bovo - Drago & Partners - Dottori Commercialisti Associati	Monselice
Bovo Moreno Sez. A n° 290 Monselice (PD) 16/07/1962 BVOMRN62L16F382X	25/03/1986 Ragioniere Commercialista		**Via Marco Santarello, 13** **35043 Monselice (PD)** **Tel. 0429 780545** **Fax 0429 073115** **mbovo@bovoerossato.it** mbovo@odcecpd.legalmail.it Per provvedimenti disciplinari vedere www.odcecpadova.it	Monselice
Bussolin Giuseppe Sez. A n° 383 Monselice (PD) 19/03/1957 BSSGPP57C19F382W	21/04/1989 Ragioniere Commercialista		**Via San Salvaro, 2/e** **35043 Monselice (PD)** **Tel. 0429 781292** **Fax 0429 781943** **giuseppe.bussolin@eurostudio.it** studiobussolingiuseppe@pec.eurostudio.it Per provvedimenti disciplinari vedere www.odcecpadova.it	Monselice
Capuzzi Angelica Sez. A n° 572 Monselice (PD) 21/01/1967 CPZNLC67A61F382M	23/04/1993 Ragioniere Commercialista		**Via Zanellato, 21** **35043 Monselice (PD)** **Tel. 0429 780693** **Fax 0429 780693** **capuzziangelica@tin.it** capuzziangelica@gigapec.it Per provvedimenti disciplinari vedere www.odcecpadova.it	Monselice
Comunian Elisabetta Sez. A n° 1197 Padova (PD) 08/02/1969 CMNLBT69B48G224G	20/05/2004 Dottore Commercialista		**Via Palladio, 1** **35043 Monselice (PD)** **Tel. 0429 781302** **eli.comunian@gmail.com** elisabetta.comunian@pec.it Per provvedimenti disciplinari vedere www.odcecpadova.it	Monselice

Legenda

- Iscritta/o all'Albo dei mediatori
- Iscritta/o all'elenco dei Revisori Enti Locali
- Iscritta/o al registro dei Revisori Legali
- Disponibile a svolgere funzioni di gratuito patrocinio a spese dello stato nel processo tributario (DPR 30 maggio 2002 n. 115)
- Gestore delle crisi da sovra indebitamento
- Disponibile ad assumere incarichi di Arbitro Unico/Collegio Arbitrale
- Disponibile ad assumere incarichi di Tutela, Curatela, Amministrazione di sostegno di soggetti deboli
- Disponibile, anche attraverso l'iscrizione ad elenchi specifici, ad assumere incarichi giudiziali nelle Procedure Concorsuali

Cognome Nome Albo e iscrizione Luogo e data di nascita Codice fiscale	Data iscrizione Titolo di studio abilitante Titolo professionale	Qualifiche Disponibilità	Indirizzo e dati di contatto dello studio PEC Provvedimenti disciplinari Studio associato/STP	
Donato Angelo Sez. A n° 1146 Monselice (PD) 18/08/1969 DNTNGL69M18F382E	11/09/2003 Dottore Commercialista		**Via 28 Aprile 1945, Nr. 39** **35043 Monselice (PD)** **Tel. 0429 710524** **Fax 049 8314703** **donato@donatocommercialisti.it** angelo.donato@odcecpd.legalmail.it Per provvedimenti disciplinari vedere www.odcecpadova.it Studio Associato Donato-Rigoni & Partners	Monselice
Drago Sabrina Sez. A n° 1012 Monselice (PD) 04/03/1968 DRGSRN68C44F382O	17/05/2001 Dottore Commercialista		**Via Piave, 6/a** **35043 Monselice (PD)** **Tel. 0429 72261** **Fax 0429 72270** **s.drago@bovodrago.com** sabrina.drago@odcecpd.legalmail.it Per provvedimenti disciplinari vedere www.odcecpadova.it Bovo - Drago & Partners - Dottori Commercialisti Associati A.I.B. STP SRL	Monselice
Gallina Alberto Sez. A n° 1513 Montebelluna (TV) 14/08/1976 GLLLRT76M14F443O	20/09/2006 Ragioniere Commercialista		**Via Rovigana 34/a** **35043 Monselice (PD)** **Tel. 0429 1905868** **Fax 0429 1905869** **amministrazione@gemmaimprove.it** gemmaimprove@pec.it Per provvedimenti disciplinari vedere www.odcecpadova.it	Monselice
Gallo Michele Sez. A n° 673 Monselice (PD) 31/01/1966 GLLMHL66A31F382Q	05/10/1994 Dottore Commercialista		**Via Vivaldi, 4** **35043 Monselice (PD)** **galmic@libero.it** michele.gallo@odcecpd.legalmail.it Per provvedimenti disciplinari vedere www.odcecpadova.it	Monselice
Italia Elena Sez. A n° 1777 Monselice (PD) 11/05/1983 TLILNE83E51F382K	19/01/2015 Dottore Commercialista		**Via Carrubbio 76** **35043 Monselice (PD)** **elenaitalia83@gmail.com** elenaitalia@odcecpd.legalmail.it Per provvedimenti disciplinari vedere www.odcecpadova.it	Monselice

Legenda

- Iscritta/o all'Albo dei mediatori
- Iscritta/o all'elenco dei Revisori Enti Locali
- Iscritta/o al registro dei Revisori Legali
- Disponibile a svolgere funzioni di gratuito patrocinio a spese dello stato nel processo tributario (DPR 30 maggio 2002 n. 115)
- Gestore delle crisi da sovra indebitamento
- Disponibile ad assumere incarichi di Arbitro Unico/Collegio Arbitrale
- Disponibile ad assumere incarichi di Tutela, Curatela, Amministrazione di sostegno di soggetti deboli
- Disponibile, anche attraverso l'iscrizione ad elenchi specifici, ad assumere incarichi giudiziali nelle Procedure Concorsuali

Cognome Nome Albo e iscrizione Luogo e data di nascita Codice fiscale	Data iscrizione Titolo di studio abilitante Titolo professionale	Qualifiche Disponibilità	Indirizzo e dati di contatto dello studio PEC Provvedimenti disciplinari Studio associato/STP	
Magarotto Valentina Sez. A n° 1622 Monselice (PD) 24/05/1978 MGRVNT78E64F382K	18/01/2012 Dottore Commercialista		**Via Palladio, 10 Int. 1** **35043 Monselice (PD)** **Tel. 340 1295531** **valentina.magarotto@gmail.com** valentina.magarotto@odcecpd.legalmail.it Per provvedimenti disciplinari vedere www.odcecpadova.it	Monselice
Magnarello Dario Sez. A n° 1486 Este (PD) 24/11/1977 MGNDRA77S24D442T	17/03/2009 Dottore Commercialista		**Via Carboni, 12** **35043 Monselice (PD)** **Tel. 0429 670698** **Fax 0429 670698** **dario@studiomagnarellonaso.it** dario.magnarello@odcecpd.legalmail.it Per provvedimenti disciplinari vedere www.odcecpadova.it	Monselice
Menesello Katia Sez. A n° 1509 Este (PD) 14/08/1980 MNSKTA80M54D442J	15/09/2009 Dottore Commercialista		**Via Matteo Carboni, 12** **35043 Monselice (PD)** **Tel. 0429 781303** **Fax 0429 700381** **katia.menesello@smcommercialisti.it** katia.menesello@pec.it Per provvedimenti disciplinari vedere www.odcecpadova.it Sm Commercialisti S.A.S. di Sinigaglia Igor & C. - S.T.P.	Monselice
Morelli Paola Sez. A n° 1576 Padova (PD) 10/04/1970 MRLPLA70D50G224G	03/02/2006 Dottore Commercialista		**Via Sottomonte 7a** **35043 Monselice (PD)** **Tel. 049 8800998** **Fax 049 681737** **paola.morelli@cirilli.it** paola.morelli@pec.it Per provvedimenti disciplinari vedere www.odcecpadova.it	Monselice
Nucibella Devis Sez. A n° 1375 Monselice (PD) 14/11/1978 NCBDVS78S14F382V	23/10/2007 Dottore Commercialista		**Via Fragose N. 33/1** **35043 Monselice (PD)** **Tel. 346 3742840** **nucibelladevis@libero.it** nucibelladevis@pec.buffetti.it Per provvedimenti disciplinari vedere www.odcecpadova.it	Monselice

Legenda

- Iscritta/o all'Albo dei mediatori
- Iscritta/o all'elenco dei Revisori Enti Locali
- Iscritta/o al registro dei Revisori Legali
- Disponibile a svolgere funzioni di gratuito patrocinio a spese dello stato nel processo tributario (DPR 30 maggio 2002 n. 115)
- Gestore delle crisi da sovra indebitamento
- Disponibile ad assumere incarichi di Arbitro Unico/Collegio Arbitrale
- Disponibile ad assumere incarichi di Tutela, Curatela, Amministrazione di sostegno di soggetti deboli
- Disponibile, anche attraverso l'iscrizione ad elenchi specifici, ad assumere incarichi giudiziali nelle Procedure Concorsuali

Cognome Nome Albo e iscrizione Luogo e data di nascita Codice fiscale	Data iscrizione Titolo di studio abilitante Titolo professionale	Qualifiche Disponibilità	Indirizzo e dati di contatto dello studio PEC Provvedimenti disciplinari Studio associato/STP	
Parolo Andrea Sez. A n° 1735 Monselice (PD) 06/08/1974 PRLNDR74M06F382K	10/03/2014 Dottore Commercialista		**Via Leonardo Da Vinci, 10** **35043 Monselice (PD)** **Tel. 349 2952984** **Fax 0429 73197** **andrea.parolo@gmail.com** andrea.parolo@pec.it Per provvedimenti disciplinari vedere www.odcecpadova.it	Monselice
Pavan Daniela Sez. A n° 1463 Rovigo (RO) 26/03/1978 PVNDNL78C66H620Y	04/11/2008 Dottore Commercialista		**Via Garibaldi, 104/a** **35043 Monselice (PD)** **Tel. 0429 73659** **Fax 0429 533834** **daniela.pavan@studiopavan.eu** daniela.pavan@odcecpd.legalmail.it Per provvedimenti disciplinari vedere www.odcecpadova.it	Monselice
Principvalle Andrea Sez. A n° 961 Dolo (VE) 13/01/1965 PRNNDR65A13D325B	17/04/2000 Ragioniere Commercialista		**Via Argine Destro, 9/2** **35043 Monselice (PD)** **Tel. 0429 780760** **Fax 0429 700210** **aprinci@studioprincivalle.it** studio.principvalle@odcec.legalmail.it Per provvedimenti disciplinari vedere www.odcecpadova.it	Monselice
Rossi Matteo Sez. A n° 1377 Este (PD) 04/06/1977 RSSMTT77H04D442Y	07/11/2007 Dottore Commercialista		**Via S. Salvaro 2d** **35043 Monselice (PD)** **matteo_rossimr@libero.it** matteorossi@odcecpd.legalmail.it Per provvedimenti disciplinari vedere www.odcecpadova.it	Monselice
Sinigaglia Igor Sez. A n° 1542 Este (PD) 03/01/1980 SNGGRI80A03D442G	14/07/2010 Dottore Commercialista		**Via Matteo Carboni, 12** **35043 Monselice (PD)** **Tel. 0429 781303** **Fax 0429 700381** **igor.sinigaglia@smcommercialisti.it** igor.sinigaglia@pec.it Per provvedimenti disciplinari vedere www.odcecpadova.it Sm Commercialisti S.A.S. di Sinigaglia Igor & C. - S.T.P.	Monselice

Legenda

- Iscritta/o all'Albo dei mediatori
- Iscritta/o all'elenco dei Revisori Enti Locali
- Iscritta/o al registro dei Revisori Legali
- Disponibile a svolgere funzioni di gratuito patrocinio a spese dello stato nel processo tributario (DPR 30 maggio 2002 n. 115)
- Gestore delle crisi da sovra indebitamento
- Disponibile ad assumere incarichi di Arbitro Unico/Collegio Arbitrale
- Disponibile ad assumere incarichi di Tutela, Curatela, Amministrazione di sostegno di soggetti deboli
- Disponibile, anche attraverso l'iscrizione ad elenchi specifici, ad assumere incarichi giudiziali nelle Procedure Concorsuali

Cognome Nome Albo e iscrizione Luogo e data di nascita Codice fiscale	Data iscrizione Titolo di studio abilitante Titolo professionale	Qualifiche Disponibilità	Indirizzo e dati di contatto dello studio PEC Provvedimenti disciplinari Studio associato/STP	
Stefanelli Franco Sez. A n° 228 Monselice (PD) 30/09/1943 STFFNC43P30F382L	03/05/1983 Ragioniere Commercialista		**Via G. Marconi, 20** **35043 Monselice (PD)** **Tel. 0429 74908** **Fax 0429 781117** **franco.stefanelli@stefanelliconsulenti.it** franco1943@pec.it Per provvedimenti disciplinari vedere www.odcecpadova.it	Monselice
Zordan Lisa Sez. A n° 1170 Este (PD) 18/01/1976 ZRDLSI76A58D442R	15/01/2004 Dottore Commercialista		**Via Immacolata N.18/8** **35043 Monselice (PD)** **studiozordanlisa@gmail.com** zordanlisa@arubapec.it Per provvedimenti disciplinari vedere www.odcecpadova.it	Monselice
Busatta Giovanna Sez. A n° 902 Padova (PD) 31/10/1962 BSTGNN62R71G224V	07/01/1999 Dottore Commercialista		**Via Roma, 65** **36047 Montegalda (VI)** **Tel. 0444 636335** **busattagio@tin.it** busattagiovanna@odcecpadova.legalmail.it Per provvedimenti disciplinari vedere www.odcecpadova.it	Montegalda
Cecchin Giulia Sez. A n° 1990 Vicenza (VI) 01/10/1991 CCCGLI91R41L840V	27/02/2020 Dottore Commercialista		**Via Roma 65** **36047 Montegalda (VI)** **Tel. 3280654622** **iamgiuliacecchin@gmail.com** cecchingiulia@odcecpd.legalmail.it Per provvedimenti disciplinari vedere www.odcecpadova.it	Montegalda
Arzenton Alessandro Sez. A n° 535 Montagnana (PD) 15/10/1962 RZNLSN62R15F394C	06/10/1992 Dottore Commercialista		**Via Plinia, 59** **35036 Montegrotto Terme (PD)** **Tel. 049 8910996** **arzenton.alessandro@virgilio.it** alessandro.arzenton@legalmail.it Per provvedimenti disciplinari vedere www.odcecpadova.it	Montegrotto Terme

Legenda

- Iscritta/o all'Albo dei mediatori
- Iscritta/o all'elenco dei Revisori Enti Locali
- Iscritta/o al registro dei Revisori Legali
- Disponibile a svolgere funzioni di gratuito patrocinio a spese dello stato nel processo tributario (DPR 30 maggio 2002 n. 115)
- Gestore delle crisi da sovra indebitamento
- Disponibile ad assumere incarichi di Arbitro Unico/Collegio Arbitrale
- Disponibile ad assumere incarichi di Tutela, Curatela, Amministrazione di sostegno di soggetti deboli
- Disponibile, anche attraverso l'iscrizione ad elenchi specifici, ad assumere incarichi giudiziali nelle Procedure Concorsuali

Cognome Nome Albo e iscrizione Luogo e data di nascita Codice fiscale	Data iscrizione Titolo di studio abilitante Titolo professionale	Qualifiche Disponibilità	Indirizzo e dati di contatto dello studio PEC Provvedimenti disciplinari Studio associato/STP	
Beggiato Antonio Sez. A n° 274 Battaglia Terme (PD) 24/10/1953 BGGNTN53R24A714T	18/06/1985 Ragioniere Commercialista		**Vicolo S. Mauro, 1/c 35036 Montegrotto Terme (PD) Tel. 049 795642 Fax 049 8929553 beggiato.antonio@gmail.com** beggiato.antonio@pec.cgn.it Per provvedimenti disciplinari vedere www.odcecpadova.it	Montegrotto Terme
Boaretto Elisa Sez. A n° 1279 Monselice (PD) 10/03/1978 BRTLSE78C50F382P	12/01/2006 Dottore Commercialista		**Via Martiri Delle Foibe, 7 35036 Montegrotto Terme (PD) Tel. 349 3152529 Fax 049 655665 elisaboaretto@yahoo.it** elisaboaretto@odcecpd.legalmail.it Per provvedimenti disciplinari vedere www.odcecpadova.it	Montegrotto Terme
Bottin Elisabetta Sez. A n° 1276 Padova (PD) 17/10/1976 BTTLBT76R57G224I	15/11/2005 Dottore Commercialista		**Via F.lli Bandiera, 17 35036 Montegrotto Terme (PD) Tel. 049 8911127** **elisabettabc@tiscali.it** elisabettabottin@legalmail.it Per provvedimenti disciplinari vedere www.odcecpadova.it	Montegrotto Terme
Bressan Rafaella Sez. A n° 587 Lozzo Atestino (PD) 18/03/1964 BRSRLL64C58E709V	01/07/1993 Dottore Commercialista		**Via Monte Grappa, 8 35036 Montegrotto Terme (PD) Tel. 049 0983399 Fax 049 7964261 r.bressan@studio-bressan.eu** rafaella.bressan@odcecpd.legalmail.it Per provvedimenti disciplinari vedere www.odcecpadova.it	Montegrotto Terme
Ciato Giovanna Sez. A n° 1963 Padova (PD) 12/04/1988 CTIGNN88D52G224S	15/04/2019 Dottore Commercialista		**Via Campagna Bassa, 5 35036 Montegrotto Terme (PD) Tel. 3336447050** **giovannaciato@gmail.com** giovanna.ciato@pec.it Per provvedimenti disciplinari vedere www.odcecpadova.it	Montegrotto Terme

Legenda

- Iscritta/o all'Albo dei mediatori
- Iscritta/o all'elenco dei Revisori Enti Locali
- Iscritta/o al registro dei Revisori Legali
- Disponibile a svolgere funzioni di gratuito patrocinio a spese dello stato nel processo tributario (DPR 30 maggio 2002 n. 115)
- Gestore delle crisi da sovra indebitamento
- Disponibile ad assumere incarichi di Arbitro Unico/Collegio Arbitrale
- Disponibile ad assumere incarichi di Tutela, Curatela, Amministrazione di sostegno di soggetti deboli
- Disponibile, anche attraverso l'iscrizione ad elenchi specifici, ad assumere incarichi giudiziali nelle Procedure Concorsuali

Cognome Nome Albo e iscrizione Luogo e data di nascita Codice fiscale	Data iscrizione Titolo di studio abilitante Titolo professionale	Qualifiche Disponibilità	Indirizzo e dati di contatto dello studio PEC Provvedimenti disciplinari Studio associato/STP	
Colangelo Massimo Sez. A n° 397 Pizzoli (AQ) 05/09/1958 CLNMSM58P05G726T	06/09/1989 Dottore Commercialista		**Via Aureliana, 7 Int. 5** **35036 Montegrotto Terme (PD)** **Tel. 049 8911250** **Fax 049 793707** **st.colangelo@gmail.com** studiocolangelo@legalmail.it Per provvedimenti disciplinari vedere www.odcecpadova.it	Montegrotto Terme
Corra' Monica Sez. A n° 1819 Padova (PD) 13/03/1987 CRRMNC87C53G224Z	15/02/2016 Dottore Commercialista		**Via Ottaviana 7** **35036 Montegrotto Terme (PD)** **Tel. 328 0237419** **monica_corra@yahoo.it** monica.corra@legalmail.it Per provvedimenti disciplinari vedere www.odcecpadova.it	Montegrotto Terme
D'agostini Giovanni Sez. A n° 1015 Padova (PD) 02/06/1968 DGSGNN68H02G224B	07/06/2001 Dottore Commercialista		**Corso Terme, 173** **35036 Montegrotto Terme (PD)** **Tel. 049 8630273** **Fax 049 8630273** **info@giovannidagostini.191.it** giovanni.dagostini@odcecpd.legalmail.it Per provvedimenti disciplinari vedere www.odcecpadova.it	Montegrotto Terme
De Agostini Giulio Sez. A n° 739 Padova (PD) 13/02/1968 DGSGLI68B13G224S	11/09/1995 Ragioniere Commercialista		**Via Ottaviana 7/3** **35036 Montegrotto Terme (PD)** **Tel. 049793166** **Fax 049 8252500** **deagostini@studiodeagostini.net** giulio.deagostini@odcecpd.legalmail.it Per provvedimenti disciplinari vedere www.odcecpadova.it	Montegrotto Terme
Disaro' Flavio Sez. A n° 504 Bagnoli Di Sopra (PD) 22/08/1959 DSRFLV59M22A568S	11/03/1992 Dottore Commercialista		**Corso Delle Terme, 106/b** **35036 Montegrotto Terme (PD)** **Tel. 049 8912021** **Fax 049 8929539** **f.disaro@studiodisaro.net** studiodisaro@odcecpd.legalmail.it Per provvedimenti disciplinari vedere www.odcecpadova.it	Montegrotto Terme

Legenda

- Iscritta/o all'Albo dei mediatori
- Iscritta/o all'elenco dei Revisori Enti Locali
- Iscritta/o al registro dei Revisori Legali
- Disponibile a svolgere funzioni di gratuito patrocinio a spese dello stato nel processo tributario (DPR 30 maggio 2002 n. 115)
- Gestore delle crisi da sovra indebitamento
- Disponibile ad assumere incarichi di Arbitro Unico/Collegio Arbitrale
- Disponibile ad assumere incarichi di Tutela, Curatela, Amministrazione di sostegno di soggetti deboli
- Disponibile, anche attraverso l'iscrizione ad elenchi specifici, ad assumere incarichi giudiziali nelle Procedure Concorsuali

Cognome Nome Albo e iscrizione Luogo e data di nascita Codice fiscale	Data iscrizione Titolo di studio abilitante Titolo professionale	Qualifiche Disponibilità	Indirizzo e dati di contatto dello studio PEC Provvedimenti disciplinari Studio associato/STP	
Lachina Luigi Ivanoe Sez. A n° 842 Caltanissetta (CL) 21/10/1953 LCHLVN53R21B429M	17/03/1997 Ragioniere Commercialista		**Via G. Fasolo, 2** **35036 Montegrotto Terme (PD)** **Tel. 347 4785792** **lachinaluigi@gmail.com** lachinaluigi@odcecpd.legalmail.it Per provvedimenti disciplinari vedere www.odcecpadova.it	Montegrotto Terme
Libener Serena Sez. A n° 1362 Merano .meran. (BZ) 26/01/1976 LBNSRN76A66F132S	06/06/2007 1 Dottore Commercialista		**Via Monte Grappa, 8** **35036 Montegrotto Terme (PD)** **Tel. 049 0983399** **Fax 049 7964261** **s.libener@studiolibener.it** serena.libener@odcecpd.legalmail.it Per provvedimenti disciplinari vedere www.odcecpadova.it	Montegrotto Terme
Norido Chiara Sez. A n° 1808 Padova (PD) 30/08/1980 NRDCHR80M70G224R	18/01/2016 4 Dottore Commercialista		**Via San Mauro, 10/a** **35036 Montegrotto Terme (PD)** **chiara.norido@dsc-srl.it** chiara.norido@pec.it Per provvedimenti disciplinari vedere www.odcecpadova.it	Montegrotto Terme
Norido Dario Sez. A n° 1284 Padova (PD) 16/06/1974 NRDDRA74H16G224B	26/01/2006 1 Dottore Commercialista		**Via San Mauro, 12** **35036 Montegrotto Terme (PD)** **Tel. 049 8912012** **Fax 049 8929739** **dario.norido@dsc-srl.it** dario.norido@pec.dsc-srl.it Per provvedimenti disciplinari vedere www.odcecpadova.it	Montegrotto Terme
Parisatto Michele Sez. A n° 539 Padova (PD) 12/11/1961 PRSMHL61S12G224Y	06/10/1992 1 Dottore Commercialista		**Via Alessandro Manzoni, 25** **35036 Montegrotto Terme (PD)** **Tel. 348 3080285** **mparisatto@kpmg.it** mparisatto@pec.kpmg.it Per provvedimenti disciplinari vedere www.odcecpadova.it	Montegrotto Terme

Legenda

- Iscritta/o all'Albo dei mediatori
- Iscritta/o all'elenco dei Revisori Enti Locali
- Iscritta/o al registro dei Revisori Legali
- Disponibile a svolgere funzioni di gratuito patrocinio a spese dello stato nel processo tributario (DPR 30 maggio 2002 n. 115)
- Gestore delle crisi da sovra indebitamento
- Disponibile ad assumere incarichi di Arbitro Unico/Collegio Arbitrale
- Disponibile ad assumere incarichi di Tutela, Curatela, Amministrazione di sostegno di soggetti deboli
- Disponibile, anche attraverso l'iscrizione ad elenchi specifici, ad assumere incarichi giudiziali nelle Procedure Concorsuali

Cognome Nome Albo e iscrizione Luogo e data di nascita Codice fiscale	Data iscrizione Titolo di studio abilitante Titolo professionale	Qualifiche Disponibilità	Indirizzo e dati di contatto dello studio PEC Provvedimenti disciplinari Studio associato/STP	
Pedrotta Stefania Sez. A n° 1251 Monselice (PD) 08/08/1974 PDRSFN74M48F382P	12/04/2005 1 Dottore Commercialista		**Viale Stazione, 134** **35036 Montegrotto Terme (PD)** **Tel. 049 8910947** **Fax 049 8910947** **studiopedrotta@gmail.com** stefania.pedrotta@odcecpd.legalmail.it Per provvedimenti disciplinari vedere www.odcecpadova.it	Montegrotto Terme
Raimondi Giovanni Sez. A n° 1968 Monselice (PD) 27/05/1990 RMNGNN90E27F382X	22/07/2019 19 Dottore Commercialista		**Via Aureliana, 7** **35036 Montegrotto Terme (PD)** **Tel. 0498911250** **giovanni.raimondi05@gmail.com** raimondig@pec.it Per provvedimenti disciplinari vedere www.odcecpadova.it	Montegrotto Terme
Rossetto Silvia Sez. A n° 2014 Padova (PD) 27/04/1980 RSSSLV80D67G224W	15/03/2012 1 Dottore Commercialista		**Via E. Fermi, 8** **35036 Montegrotto Terme (PD)** **Tel. 049 794352** **rossettosilviacomm@gmail.com** rossettosilviacomm@legalmail.it Per provvedimenti disciplinari vedere www.odcecpadova.it	Montegrotto Terme
Sartin Francesca Sez. A n° 1525 Rovigo (RO) 21/06/1970 SRTFNC70H61H620F	10/02/2010 1 Dottore Commercialista		**Via Roma, 71/d** **35036 Montegrotto Terme (PD)** **Tel. 049 795567** **francesca.sartin@gmail.com** francesca.sartin@pec.it Per provvedimenti disciplinari vedere www.odcecpadova.it	Montegrotto Terme
Sartori Simone Sez. A n° 1133 Padova (PD) 18/05/1974 SRTSMN74E18G224I	17/04/2003 1 Dottore Commercialista		**Via Ottaviana, 13** **36036 Montegrotto Terme (PD)** **Tel. 349 8427229** **sartori.simone@gmail.com** simone.sartori@pec.it Per provvedimenti disciplinari vedere www.odcecpadova.it	Montegrotto Terme

Legenda

- Iscritta/o all'Albo dei mediatori
- Iscritta/o all'elenco dei Revisori Enti Locali
- Iscritta/o al registro dei Revisori Legali
- Disponibile a svolgere funzioni di gratuito patrocinio a spese dello stato nel processo tributario (DPR 30 maggio 2002 n. 115)
- Gestore delle crisi da sovra indebitamento
- Disponibile ad assumere incarichi di Arbitro Unico/Collegio Arbitrale
- Disponibile ad assumere incarichi di Tutela, Curatela, Amministrazione di sostegno di soggetti deboli
- Disponibile, anche attraverso l'iscrizione ad elenchi specifici, ad assumere incarichi giudiziali nelle Procedure Concorsuali

Cognome Nome Albo e iscrizione Luogo e data di nascita Codice fiscale	Data iscrizione Titolo di studio abilitante Titolo professionale	Qualifiche Disponibilità	Indirizzo e dati di contatto dello studio PEC Provvedimenti disciplinari Studio associato/STP	
Selmin Valentino Sez. A n° 795 Abano Terme (PD) 16/02/1965 SLMVNT65B16A001I	15/04/1996 Ragioniere Commercialista		**Via Castello, 18/e** **35036 Montegrotto Terme (PD)** **Tel. 049 812563** **Fax 049 8618483** **valentino@studioselmin.it** valentino.selmin@cgn.legalmail.it Per provvedimenti disciplinari vedere www.odcecpadova.it	Montegrotto Terme
Trentin Romina Sez. A n° 1546 Padova (PD) 31/08/1975 TRNRMN75M71G224M	14/07/2010 Dottore Commercialista		**Viale Stazione, 134** **35036 Montegrotto Terme (PD)** **Tel. 049 8910947** **Fax 049 8910947** **romina.trentin@gmail.com** rominatrentin@odcecpd.legalmail.it Per provvedimenti disciplinari vedere www.odcecpadova.it	Montegrotto Terme
Zanni Maurizio Sez. A n° 1074 Padova (PD) 26/09/1971 ZNNMRZ71P26G224F	26/03/2002 Dottore Commercialista		**Via Aureliana, 2/b** **35036 Montegrotto Terme (PD)** **Tel. 049 794850** **Fax 049 794850** **maurizio.zanni@alice.it** maurizio.zanni@odcecpd.legalmail.it Per provvedimenti disciplinari vedere www.odcecpadova.it	Montegrotto Terme
Zorzetto Alberto Sez. A n° 1637 Monselice (PD) 09/04/1984 ZRZLRT84D09F382V	11/04/2012 Dottore Commercialista		**Via San Mauro, 19** **35036 Montegrotto Terme (PD)** **Tel. 049 793566** **Fax 049 793530** **a.zorzetto@studiozorzetto.it** studiozorzetto@pec.it Per provvedimenti disciplinari vedere www.odcecpadova.it	Montegrotto Terme
Bagato Gian-antonio Sez. A n° 287 Padova (PD) 15/11/1947 BGTGNT47S15G224Z	25/03/1986 Ragioniere Commercialista		**Via G. Pascoli, 5/b** **35027 Noventa Padovana (PD)** **Tel. 049 8931758** **Fax 049 8931758** **raggiante@iol.it** gianantonio@odcecpd.legalmail.it Per provvedimenti disciplinari vedere www.odcecpadova.it	Noventa Padovana

Legenda

- Iscritta/o all'Albo dei mediatori
- Iscritta/o all'elenco dei Revisori Enti Locali
- Iscritta/o al registro dei Revisori Legali
- Disponibile a svolgere funzioni di gratuito patrocinio a spese dello stato nel processo tributario (DPR 30 maggio 2002 n. 115)
- Gestore delle crisi da sovra indebitamento
- Disponibile ad assumere incarichi di Arbitro Unico/Collegio Arbitrale
- Disponibile ad assumere incarichi di Tutela, Curatela, Amministrazione di sostegno di soggetti deboli
- Disponibile, anche attraverso l'iscrizione ad elenchi specifici, ad assumere incarichi giudiziali nelle Procedure Concorsuali

Cognome Nome Albo e iscrizione Luogo e data di nascita Codice fiscale	Data iscrizione Titolo di studio abilitante Titolo professionale	Qualifiche Disponibilità	Indirizzo e dati di contatto dello studio PEC Provvedimenti disciplinari Studio associato/STP
Boldrin Francesco Sez. A n° 1514 Dolo (VE) 12/07/1976 BLDFNC76L12D325Z	06/10/2009 Dottore Commercialista		**Via Roma, 55** **35027 Noventa Padovana (PD)** **Tel. 049 8934894** **studioboldrin@gmail.com** francesco.boldrin@odcecpd.legalmail.it Per provvedimenti disciplinari vedere www.odcecpadova.it
Cecchinato Luca Sez. A n° 1064 Padova (PD) 20/06/1974 CCCLCU74H20G224H	05/03/2002 Dottore Commercialista		**Via Pana' 56/a** **35027 Noventa Padovana (PD)** **Tel. 0496988030** **Fax 0497628773** **lucacecchinato1974@gmail.com** lucacecchinato1974@pec.it Per provvedimenti disciplinari vedere www.odcecpadova.it Luigi Rizzo & Luca Cecchinato Dottori Commercialisti e Associati
Centorbi Stefania Sez. A n° 1950 Venezia (VE) 03/11/1969 CNTSFN69S43L736N	11/01/1996 Dottore Commercialista		**Via G. Leopardi, 15** **35027 Noventa Padovana (PD)** **Tel. 3472425717** **stefania.centorbi@centorbistudio.it** stefania.centorbi@legalmail.it Per provvedimenti disciplinari vedere www.odcecpadova.it
Chinellato Carlo Sez. A n° 1554 Asiago (VI) 16/12/1969 CHNCRL69T16A465F	14/04/1997 Ragioniere Commercialista		**Via Marco Polo, 7** **35027 Noventa Padovana (PD)** **Tel. 3473439351** **carlo.chinellato@studio-sdc.it** chinellato@odcectv.legalmail.it Per provvedimenti disciplinari vedere www.odcecpadova.it
Coro' Giada Sez. A n° 1813 Noventa Padovana (PD) 28/09/1989 CROGDI89P68D325F	29/01/2016 Dottore Commercialista		**Via Salata, 78** **35027 Noventa Padovana (PD)** **Tel. 349 6012942** **giada.coro@hotmail.it** giada.coro@pec.it Per provvedimenti disciplinari vedere www.odcecpadova.it

Legenda

- Iscritta/o all'Albo dei mediatori
- Iscritta/o all'elenco dei Revisori Enti Locali
- Iscritta/o al registro dei Revisori Legali
- Disponibile a svolgere funzioni di gratuito patrocinio a spese dello stato nel processo tributario (DPR 30 maggio 2002 n. 115)
- Gestore delle crisi da sovra indebitamento
- Disponibile ad assumere incarichi di Arbitro Unico/Collegio Arbitrale
- Disponibile ad assumere incarichi di Tutela, Curatela, Amministrazione di sostegno di soggetti deboli
- Disponibile, anche attraverso l'iscrizione ad elenchi specifici, ad assumere incarichi giudiziali nelle Procedure Concorsuali

Cognome Nome Albo e iscrizione Luogo e data di nascita Codice fiscale	Data iscrizione Titolo di studio abilitante Titolo professionale	Qualifiche Disponibilità	Indirizzo e dati di contatto dello studio PEC Provvedimenti disciplinari Studio associato/STP	
♀ **Doni Monica** Sez. A n° 1841 Abano Terme (PD) 31/10/1989 DNOMNC89R71A001F	26/07/2016 2 Dottore Commercialista		**Via G. Leopardi 15** **35027 Noventa Padovana (PD)** **Tel. 340 5777103** **monica.doni.89@gmail.com** monicadoni@pec.it Per provvedimenti disciplinari vedere www.odcecpadova.it	Noventa Padovana
♂ **Edel Giovanni** Sez. B n° 1922 Bassano Del Grappa (VI) 12/05/1985 DLEGNN85E12A703Z	16/04/2018 12 Esperto Contabile		**Via G. Leopardi, 15** **35027 Noventa Padovana (PD)** **Tel. 340 3664817** **giovanni_edel@hotmail.it** giovanniedel@pcert.postecert.it Per provvedimenti disciplinari vedere www.odcecpadova.it	Noventa Padovana
♂ **Martellato Marcello** Sez. A n° 568 Padova (PD) 19/05/1965 MRTMCL65E19G224U	06/04/1993 Ragioniere Commercialista	12	**Via Noventana, 22** **35027 Noventa Padovana (PD)** **Tel. 049 626265** **Fax 049 8954474** **marcello.m@studiomartellato.it** marcello.martellato@pec.it Per provvedimenti disciplinari vedere www.odcecpadova.it	Noventa Padovana
♂ **Murru Giancarlo** Sez. A n° 1319 Padova (PD) 03/03/1959 MRRGCR59C03G224X	11/09/2006 Ragioniere Commercialista		**Via Panà, 56/b** **35027 Noventa Padovana (PD)** **Tel. 049 8703680** **Fax 049 8703647** **giancarlo.murru@promaconsnc.it** rag.giancarlo.murru@lamiapec.it Per provvedimenti disciplinari vedere www.odcecpadova.it	Noventa Padovana
♂ **Piva Simone** Sez. A n° 1065 Padova (PD) 03/07/1971 PVISMN71L03G224N	05/03/2002 1 Dottore Commercialista		**Via Cappello, 5/a** **35027 Noventa Padovana (PD)** **Tel. 0498257026** **studiospiva@gmail.com** studiospiva@pec.it Per provvedimenti disciplinari vedere www.odcecpadova.it	Noventa Padovana

Legenda

- Iscritta/o all'Albo dei mediatori
- Iscritta/o all'elenco dei Revisori Enti Locali
- Iscritta/o al registro dei Revisori Legali
- Disponibile a svolgere funzioni di gratuito patrocinio a spese dello stato nel processo tributario (DPR 30 maggio 2002 n. 115)
- Gestore delle crisi da sovra indebitamento
- Disponibile ad assumere incarichi di Arbitro Unico/Collegio Arbitrale
- Disponibile ad assumere incarichi di Tutela, Curatela, Amministrazione di sostegno di soggetti deboli
- Disponibile, anche attraverso l'iscrizione ad elenchi specifici, ad assumere incarichi giudiziali nelle Procedure Concorsuali

Cognome Nome Albo e iscrizione Luogo e data di nascita Codice fiscale	Data iscrizione Titolo di studio abilitante Titolo professionale	Qualifiche Disponibilità	Indirizzo e dati di contatto dello studio PEC Provvedimenti disciplinari Studio associato/STP	
Regazzo Alessandro Sez. A n° 921 Mirano (VE) 22/11/1964 RGZLSN64S22F241V	29/01/1996 Ragioniere Commercialista		**Via Caduti Sul Lavoro, 2** **35027 Noventa Padovana (PD)** **Tel. 049 8935379** **Fax 049 8953700** **regazzo@studioregazzo.com** studio.regazzo@cgn.legalmail.it Per provvedimenti disciplinari vedere www.odcecpadova.it	Noventa Padovana
Scavazzon Silvia Sez. A n° 1511 Padova (PD) 11/05/1977 SCVSLV77E51G224X	15/09/2009 Dottore Commercialista		**Via Venezia N.17** **35027 Noventa Padovana (PD)** **Tel. 049/502316** **Fax 049 2700593** **silvia@scavazzon.it** scavazzons@odcecpd.legalmail.it Per provvedimenti disciplinari vedere www.odcecpadova.it	Noventa Padovana
Zappia Salvatore Sez. A n° 1586 Vibo Valentia (VV) 13/10/1976 ZPPSVT76R13F537J	29/03/2011 Dottore Commercialista		**Via Roma, 46** **35027 Noventa Padovana (PD)** **Tel. 349 2490606** **dott.zappiasalvatore@hotmail.it** zappiasalvatore@pec.it Per provvedimenti disciplinari vedere www.odcecpadova.it	Noventa Padovana
Adami Roberto Sez. A n° 869 Padova (PD) 21/01/1947 DMARRT47A21G224B	15/12/1997 Ragioniere Commercialista		**Piazzetta Modin, 12** **35129 Padova (PD)** **Tel. 049 8933162** **Fax 049 8933100** **adami.roberto@studioadami.com** adami.roberto@pec.it Per provvedimenti disciplinari vedere www.odcecpadova.it	**Padova**
Aglialoro Elena Sez. A n° 510 Gorizia (GO) 17/02/1967 GLLLNE67B57E098M	22/05/1992 Dottore Commercialista		**Via Gabelli, 35** **35121 Padova (PD)** **Tel. 349 1236371** **elena.aglialoro@studioaglialoro.it** elena.aglialoro@pec.it Per provvedimenti disciplinari vedere www.odcecpadova.it	Padova

Legenda

- Iscritta/o all'Albo dei mediatori
- Iscritta/o all'elenco dei Revisori Enti Locali
- Iscritta/o al registro dei Revisori Legali
- Disponibile a svolgere funzioni di gratuito patrocinio a spese dello stato nel processo tributario (DPR 30 maggio 2002 n. 115)
- Gestore delle crisi da sovra indebitamento
- Disponibile ad assumere incarichi di Arbitro Unico/Collegio Arbitrale
- Disponibile ad assumere incarichi di Tutela, Curatela, Amministrazione di sostegno di soggetti deboli
- Disponibile, anche attraverso l'iscrizione ad elenchi specifici, ad assumere incarichi giudiziali nelle Procedure Concorsuali

Cognome Nome Albo e iscrizione Luogo e data di nascita Codice fiscale	Data iscrizione Titolo di studio abilitante Titolo professionale	Qualifiche Disponibilità	Indirizzo e dati di contatto dello studio PEC Provvedimenti disciplinari Studio associato/STP	
Agnello Massimo Sez. A n° 1322 Palermo (PA) 06/04/1976 GNLMSM76D06G273I	23/11/2006 Dottore Commercialista		**Piazza Salvemini, 2** **35131 Padova (PD)** **Tel. 049 8239611** **Fax 049 8239666** **magnello@kstudioassociato.it** magnello@pec.kstudioassociato.it Per provvedimenti disciplinari vedere www.odcecpadova.it Studio Associato Consulenza Legale e Tributaria	Padova
Agostini Katia Sez. A n° 970 Padova (PD) 09/08/1971 GSTKTA71M49G224Y	05/07/2000 Dottore Commercialista		**Via G. Gozzi, 24** **35131 Padova (PD)** **Tel. 049 8771611** **Fax 049 8752314** **katia.agostini@fiscleg.it** katia.agostini@odcecpd.legalmail.it Per provvedimenti disciplinari vedere www.odcecpadova.it Studio Fiscale Legale	Padova
Agostini Riccardo Sez. A n° 1397 Padova (PD) 11/01/1978 GSTRCR78A11G224F	21/01/2008 Dottore Commercialista		**Via Raggio Di Sole, 7** **35137 Padova (PD)** **Tel. 347 4040181** **Fax 049 8734299** **agostiniriccardo@gmail.com** riccardo.agostini@pec.it Per provvedimenti disciplinari vedere www.odcecpadova.it	Padova
Agostinis Angelo Sez. A n° 256 Padova (PD) 29/12/1944 GSTNGL44T29G224C	01/07/1984 Ragioniere Commercialista		**Via Rudena, 46** **35123 Padova (PD)** **Tel. 049 8762554** **Fax 049 8762069** **angeloagostinis@studioconeco.it** agostinisangelo@pec.buffetti.it Per provvedimenti disciplinari vedere www.odcecpadova.it	Padova
Alati Giovanni Maria Sez. A n° 1873 Padova (PD) 03/12/1987 LTAGNN87T03G224C	26/01/2017 Dottore Commercialista		**Via N. Tommaseo 68** **35131 Padova (PD)** **Tel. 347 6409989** **alati@studioassociatomg.it** giovannialati@odcecpd.legalmail.it Per provvedimenti disciplinari vedere www.odcecpadova.it	Padova

Legenda

- Iscritta/o all'Albo dei mediatori
- Iscritta/o all'elenco dei Revisori Enti Locali
- Iscritta/o al registro dei Revisori Legali
- Disponibile a svolgere funzioni di gratuito patrocinio a spese dello stato nel processo tributario (DPR 30 maggio 2002 n. 115)
- Gestore delle crisi da sovra indebitamento
- Disponibile ad assumere incarichi di Arbitro Unico/Collegio Arbitrale
- Disponibile ad assumere incarichi di Tutela, Curatela, Amministrazione di sostegno di soggetti deboli
- Disponibile, anche attraverso l'iscrizione ad elenchi specifici, ad assumere incarichi giudiziali nelle Procedure Concorsuali

Cognome Nome Albo e iscrizione Luogo e data di nascita Codice fiscale	Data iscrizione Titolo di studio abilitante Titolo professionale	Qualifiche Disponibilità	Indirizzo e dati di contatto dello studio PEC Provvedimenti disciplinari Studio associato/STP	
Albanese Andrea Sez. A n° 963 Camposampiero (PD) 30/12/1970 LBNNDR70T30B563U	09/05/2000 Dottore Commercialista		**Via Giovanni Duprè, 1** **35134 Padova (PD)** **Tel. 049 8642006** **Fax 049 618165** **albanese.a@sipa-consulenti.it** andrea.albanese@pec.it Per provvedimenti disciplinari vedere www.odcecpadova.it	Padova
Alberti Michele Sez. A n° 514 Padova (PD) 06/08/1961 LBRMHL61M06G224U	22/06/1992 Ragioniere Commercialista		**Via N. Tommaseo, 70** **35131 Padova (PD)** **Tel. 049 651822** **Fax 049 651112** **studioalberti.info@iol.it** rag.michelealberti@legalmail.it Per provvedimenti disciplinari vedere www.odcecpadova.it	Padova
Albertin Laura Sez. A n° 866 Este (PD) 22/01/1968 LBRLRA68A62D442K	23/07/1997 Dottore Commercialista		**Galleria Trieste, 6** **35131 Padova (PD)** **Tel. 049 9940862** **Fax 049 9944217** **laura@vadum.it** laura.albertin@odcecpd.legalmail.it Per provvedimenti disciplinari vedere www.odcecpadova.it	Padova
Albertin Stefania Sez. A n° 635 Padova (PD) 27/10/1965 LBRSFN65R67G224A	04/05/1994 Dottore Commercialista		**Galleria Europa, 4** **35137 Padova (PD)** **Tel. 049 657552** **Fax 049 655703** **studio@studioalbertin.it** albertin.stefania@pecprocessotelematico.it Per provvedimenti disciplinari vedere www.odcecpadova.it	Padova
Albiero Dario Sez. A n° 1749 Cavarzere (VE) 14/11/1975 LBRDRA75S14C3830	09/06/2014 Dottore Commercialista		**Via Trieste, 12** **35121 Padova (PD)** **Tel. 049 8761232** **Fax 049 8761240** **d.albiero@studiosivieroassociati.it** dario.albiero@odcecpd.legalmail.it Per provvedimenti disciplinari vedere www.odcecpadova.it	Padova

Legenda

- Iscritta/o all'Albo dei mediatori
- Iscritta/o all'elenco dei Revisori Enti Locali
- Iscritta/o al registro dei Revisori Legali
- Disponibile a svolgere funzioni di gratuito patrocinio a spese dello stato nel processo tributario (DPR 30 maggio 2002 n. 115)
- Gestore delle crisi da sovra indebitamento
- Disponibile ad assumere incarichi di Arbitro Unico/Collegio Arbitrale
- Disponibile ad assumere incarichi di Tutela, Curatela, Amministrazione di sostegno di soggetti deboli
- Disponibile, anche attraverso l'iscrizione ad elenchi specifici, ad assumere incarichi giudiziali nelle Procedure Concorsuali

Cognome Nome Albo e iscrizione Luogo e data di nascita Codice fiscale	Data iscrizione Titolo di studio abilitante Titolo professionale	Qualifiche Disponibilità	Indirizzo e dati di contatto dello studio PEC Provvedimenti disciplinari Studio associato/STP	
Albuzio Mari Sez. A n° 1985 Monselice (PD) 17/02/1988 LBZMRA88B57F382S	20/01/2020 2 Dottore Commercialista		**Via A. Meneghini, 14** **35122 Padova (PD)** **Tel. 3494754406** **mari.albuzio@gmail.com** mari.albuzio@pec.it Per provvedimenti disciplinari vedere www.odcecpadova.it	Padova
Allamprese Manes Rossi Alessandro Sez. A n° 772 Trecenta (RO) 05/11/1967 LLMLSN67S05L359E	31/01/1996 1 Dottore Commercialista		**Via San Crispino, 82** **35129 Padova (PD)** **Tel. 049 8078764** **Fax 049 7811362** **allamprese@admassociati.it** allampreseadm@pec.it Per provvedimenti disciplinari vedere www.odcecpadova.it Studio Associato Allamprese Donofrio Martinelli	Padova
Amante Leonardo Sez. A n° 636 Padova (PD) 05/11/1948 MNTLRD48S05G224B	04/05/1994 1 Dottore Commercialista		**Via Gibuti, 2** **35135 Padova (PD)** **Tel. 049 8641078** **Fax 049 8641078** **leonardo.amante@libero.it** leonardo.amante@cgn.legalmail.it Per provvedimenti disciplinari vedere www.odcecpadova.it	Padova
Ambrosin Gilberto Sez. A n° 874 Noventa Padovana (PD) 10/06/1960 MBRGBR60H10F962R	02/02/1998 Ragioniere Commercialista		**Via Pellizzo, 14/5** **35128 Padova (PD)** **Tel. 049 8074790** **Fax 049 8074790** **gilberto.ambrosin@gmail.com** gilberto.ambrosin@cgn.legalmail.it Per provvedimenti disciplinari vedere www.odcecpadova.it	Padova
Andolfo Umberto Sez. A n° 1314 Monselice (PD) 27/12/1976 NDLMRT76T27F382R	05/07/2006 1 Dottore Commercialista		**Via G. A. Longhin, 131** **35129 Padova (PD)** **Tel. 049 651822** **Fax 049 651112** **andolfo@studio131.it** umberto.andolfo@odcecpd.legalmail.it Per provvedimenti disciplinari vedere www.odcecpadova.it	Padova

Legenda

- Iscritta/o all'Albo dei mediatori
- Iscritta/o all'elenco dei Revisori Enti Locali
- Iscritta/o al registro dei Revisori Legali
- Disponibile a svolgere funzioni di gratuito patrocinio a spese dello stato nel processo tributario (DPR 30 maggio 2002 n. 115)
- Gestore delle crisi da sovra indebitamento
- Disponibile ad assumere incarichi di Arbitro Unico/Collegio Arbitrale
- Disponibile ad assumere incarichi di Tutela, Curatela, Amministrazione di sostegno di soggetti deboli
- Disponibile, anche attraverso l'iscrizione ad elenchi specifici, ad assumere incarichi giudiziali nelle Procedure Concorsuali

Cognome Nome Albo e iscrizione Luogo e data di nascita Codice fiscale	Data iscrizione Titolo di studio abilitante Titolo professionale	Qualifiche Disponibilità	Indirizzo e dati di contatto dello studio PEC Provvedimenti disciplinari Studio associato/STP	
Andreazza Mariangela Sez. A n° 345 Cesano Maderno (MB) 26/09/1966 NDRMNG66P66C566U	20/04/1988 Ragioniere Commercialista	16	**Via G. D'alemagna, 2** **35134 Padova (PD)** **Tel. 049 8642910** **mariangela@studioandreazza.it** mariangela.andreazza@cgn.legalmail.it Per provvedimenti disciplinari vedere www.odcecpadova.it	Padova
Andrioli Lucio Sez. A n° 119 Verona (VR) 15/02/1947 NDRLCU47B15L781D	15/03/1977 Ragioniere Commercialista		**Via A. Manzoni, 138** **35126 Padova (PD)** **Tel. 049 8024691** **Fax 049 8024786** **lucio.studioandrioli@tiscali.it** lucio.andrioli@odcecpd.legalmail.it Per provvedimenti disciplinari vedere www.odcecpadova.it Studio Andrioli e Associati	Padova
Antonello Fabiola Sez. A n° 1141 Conselve (PD) 10/10/1971 NTNFBL71R50C964P	10/07/2003 1 Dottore Commercialista		**Via A. Manzoni, 29** **35126 Padova (PD)** **Tel. 049 8750350** **Fax 049 8752587** **f.antonello@studiobordon.com** fabiola.antonello@legalmail.it Per provvedimenti disciplinari vedere www.odcecpadova.it	Padova
Antonello Leonardo Sez. A n° 1670 Camposampiero (PD) 12/05/1983 NTNLRD83E12B563P	17/04/2013 4 Dottore Commercialista		**Via Porciglia, 14** **35121 Padova (PD)** **Tel. 049 8237311** **Fax 049 8237492** **leonardo.antonello@cortellazzo-soatto.it** leonardo.antonello@odcecpd.legalmail.it Per provvedimenti disciplinari vedere www.odcecpadova.it	Padova
Antonello Lucio Sez. A n° 157 San Martino Di Lupari (PD) 24/02/1952 NTNLCU52B24I008T	06/04/1979 1 Dottore Commercialista		**Via Porciglia, 14** **35121 Padova (PD)** **Tel. 049 8237341** **Fax 049 8237492** **antonello@cortellazzo-soatto.it** lucio.antonello@odcecpd.legalmail.it Per provvedimenti disciplinari vedere www.odcecpadova.it Cortellazzo & Soatto Associazione Professionale di Dottori Commercialisti e Avvocati	Padova

Legenda

- Iscritta/o all'Albo dei mediatori
- Iscritta/o all'elenco dei Revisori Enti Locali
- Iscritta/o al registro dei Revisori Legali
- Disponibile a svolgere funzioni di gratuito patrocinio a spese dello stato nel processo tributario (DPR 30 maggio 2002 n. 115)
- Gestore delle crisi da sovra indebitamento
- Disponibile ad assumere incarichi di Arbitro Unico/Collegio Arbitrale
- Disponibile ad assumere incarichi di Tutela, Curatela, Amministrazione di sostegno di soggetti deboli
- Disponibile, anche attraverso l'iscrizione ad elenchi specifici, ad assumere incarichi giudiziali nelle Procedure Concorsuali

Cognome Nome Albo e iscrizione Luogo e data di nascita Codice fiscale	Data iscrizione Titolo di studio abilitante Titolo professionale	Qualifiche Disponibilità	Indirizzo e dati di contatto dello studio PEC Provvedimenti disciplinari Studio associato/STP	
Antonucci Michele Sez. A n° 433 Bari (BA) 04/11/1962 NTNMHL62S04A662H	11/07/1990 Dottore Commercialista		**Via Xx Settembre, 79** **35122 Padova (PD)** **Tel. 049 8762590** **Fax 049 8762613** **antonucci.commercialista@gmail.com** micheleantonucci@odcecpd.legalmail.it Per provvedimenti disciplinari vedere www.odcecpadova.it	Padova
Appolloni Antonio Sez. A n° 617 Padova (PD) 01/09/1965 PPLNTN65P01G224D	02/02/1994 Dottore Commercialista		**Corso Milano, 106** **35139 Padova (PD)** **Tel. 049 8721411** **Fax 049 8721411** **a.appolloni@appolloni-simone.it** a.appolloni@odcecpd.legalmail.it Per provvedimenti disciplinari vedere www.odcecpadova.it Studio Associato Appolloni dr. Antonio - Simone dr. Francesco - Bettini dr.ssa Barbara	Padova
Arpi Alessia Sez. A n° 1295 Padova (PD) 10/05/1976 RPALSS76E50G224V	04/04/2006 Dottore Commercialista		**Via Ugo Foscolo, 10** **35131 Padova (PD)** **Tel. 049 8764260** **Fax 049 8762719** **alessia.arpi@voltolina-arpi.eu** alessia.arpi@odcecpd.legalmail.it Per provvedimenti disciplinari vedere www.odcecpadova.it Studio Associato Voltolina Arpi Dottori Commercialisti	Padova
Artuso Emanuele Sez. A n° 1488 Camposampiero (PD) 22/01/1981 RTSMNL81A22B563H	07/04/2009 Dottore Commercialista		**Via Santa Maria Assunta 49c, Int. 4** **35125 Padova (PD)** **Tel. 339 4371233** **emanuele.artuso@gmail.com** artuso@odcecpd.legalmail.it Per provvedimenti disciplinari vedere www.odcecpadova.it	Padova
Avventi Andrea Sez. A n° 951 Padova (PD) 10/05/1965 VVNNDR65E10G224L	02/02/2000 Dottore Commercialista		**Via P. Paoli, 6** **35122 Padova (PD)** **Tel. 049 8364491** **Fax 049 6997801** **andrea.avventi@studioavventi.it** studio.avventi@legalmail.it Per provvedimenti disciplinari vedere www.odcecpadova.it	Padova

Legenda

- Iscritta/o all'Albo dei mediatori
- Iscritta/o all'elenco dei Revisori Enti Locali
- Iscritta/o al registro dei Revisori Legali
- Disponibile a svolgere funzioni di gratuito patrocinio a spese dello stato nel processo tributario (DPR 30 maggio 2002 n. 115)
- Gestore delle crisi da sovra indebitamento
- Disponibile ad assumere incarichi di Arbitro Unico/Collegio Arbitrale
- Disponibile ad assumere incarichi di Tutela, Curatela, Amministrazione di sostegno di soggetti deboli
- Disponibile, anche attraverso l'iscrizione ad elenchi specifici, ad assumere incarichi giudiziali nelle Procedure Concorsuali

Cognome Nome Albo e iscrizione Luogo e data di nascita Codice fiscale	Data iscrizione Titolo di studio abilitante Titolo professionale	Qualifiche Disponibilità	Indirizzo e dati di contatto dello studio PEC Provvedimenti disciplinari Studio associato/STP	
Azzolini Beatrice Sez. A n° 1433 Padova (PD) 03/02/1978 ZZLBRC78B43G224R	04/06/2008 Dottore Commercialista		**Viale Dell'industria, 23/b** **35129 Padova (PD)** **Tel. 049 629224** **Fax 049 8958754** **beatrice@studioazzolini.com** beatrice.azzolini@odcecpd.legalmail.it Per provvedimenti disciplinari vedere www.odcecpadova.it	Padova
Babolin Federica Sez. A n° 1104 Campo San Martino (PD) 08/02/1970 BBLFRC70B48B564L	16/01/2003 Dottore Commercialista		**Via Tirana, 25** **35138 Padova (PD)** **Tel. 049 8711400** **Fax 049 8719365** **federica.babolin@pampalonidefranceschi.com** babolin@odcecpd.legalmail.it Per provvedimenti disciplinari vedere www.odcecpadova.it Studio Casella Associati	Padova
Baccarin Alberto Sez. A n° 1612 Padova (PD) 24/06/1978 BCCLRT78H24G224Q	13/12/2011 Dottore Commercialista		**Via Cesare Battisti, 11** **35121 Padova (PD)** **Tel. 049 8760755** **Fax 049 656369** **albertobaccarin@gmail.com** albertobaccarin@legalmail.it Per provvedimenti disciplinari vedere www.odcecpadova.it Studio Commercialista Bruno Rampazzo & Associati	Padova
Bacchiega Umberto Sez. A n° 1087 Padova (PD) 01/07/1969 BCCMRT69L01G224S	18/10/2002 Dottore Commercialista		**Via Monte Grappa, 2** **35141 Padova (PD)** **Tel. 049 8712220** **Fax 049 8713910** **u.bacchiega@studioassociatobbc.it** u.bacchiega@odcecpadova.legalmail.it Per provvedimenti disciplinari vedere www.odcecpadova.it Studio Associato Bacchiega Belotti Cappellari	Padova
Bacco Chiara Sez. A n° 1055 Padova (PD) 11/08/1973 BCCCHR73M51G224E	14/02/2002 Dottore Commercialista		**Via Rezzonico, 6** **35131 Padova (PD)** **Tel. 049 8762588** **Fax 049 8779450** **chiara.bacco@studiofontana.pd.it** chiara.bacco@odcecpd.legalmail.it Per provvedimenti disciplinari vedere www.odcecpadova.it Studio Associato Fontana Bacco Savio	Padova

Legenda

- Iscritta/o all'Albo dei mediatori
- Iscritta/o all'elenco dei Revisori Enti Locali
- Iscritta/o al registro dei Revisori Legali
- Disponibile a svolgere funzioni di gratuito patrocinio a spese dello stato nel processo tributario (DPR 30 maggio 2002 n. 115)
- Gestore delle crisi da sovra indebitamento
- Disponibile ad assumere incarichi di Arbitro Unico/Collegio Arbitrale
- Disponibile ad assumere incarichi di Tutela, Curatela, Amministrazione di sostegno di soggetti deboli
- Disponibile, anche attraverso l'iscrizione ad elenchi specifici, ad assumere incarichi giudiziali nelle Procedure Concorsuali

Cognome Nome Albo e iscrizione Luogo e data di nascita Codice fiscale	Data iscrizione Titolo di studio abilitante Titolo professionale	Qualifiche Disponibilità	Indirizzo e dati di contatto dello studio PEC Provvedimenti disciplinari Studio associato/STP	
Bacco Gianfranco Sez. A n° 273 Brugine (PD) 20/07/1951 BCCGFR51L20B213A	18/06/1985 Ragioniere Commercialista		**Via T. Minio, 16** **35134 Padova (PD)** **Tel. 049 609290** **Fax 049 610967** **info@baccogianfranco.it** baccogianfranco@legalmail.it Per provvedimenti disciplinari vedere www.odcecpadova.it	Padova
Bagante Fabio Sez. A n° 964 Firenze (FI) 09/10/1969 BGNFBA69R09D612E	09/05/2000 Dottore Commercialista		**Via Longhin, 11** **35129 Padova (PD)** **Tel. 049 774366** **Fax 049 8079533** **f.bagante@mkecomm.it** f.bagante@legalmail.it Per provvedimenti disciplinari vedere www.odcecpadova.it	Padova
Baggio Alberto Sez. A n° 84 San Dona' Di Piave (VE) 29/05/1943 BGGLRT43E29H823I	08/10/1974 Dottore Commercialista		**Via Monte Cengio, 28/a** **35138 Padova (PD)** **Tel. 049 8712371** **Fax 049 8716154** **segreteria@studiobaggio.it** albertobaggio@odcecpd.legalmail.it Per provvedimenti disciplinari vedere www.odcecpadova.it STUDIO BAGGIO PIGNOTTI STP SRL	Padova
Baggio Alessandro Sez. A n° 685 Padova (PD) 01/01/1964 BGGLSN64A01G224V	02/12/1994 Dottore Commercialista		**Via G.b. Morgagni, 40** **35121 Padova (PD)** **Tel. 049 603949** **info.stbaggio@gmail.com** alessandro.baggio@odcecpd.legalmail.it Per provvedimenti disciplinari vedere www.odcecpadova.it	Padova
Baggio Cristina Sez. A n° 1083 Abano Terme (PD) 14/09/1974 BGGCST74P54A001P	01/10/2002 Dottore Commercialista		**Via Monte Cengio, 28/a** **35138 Padova (PD)** **Tel. 049 8712371** **Fax 049 8716154** **cristinabaggio@studiobaggio.it** cristinabaggio@odcecpd.legalmail.it Per provvedimenti disciplinari vedere www.odcecpadova.it STUDIO BAGGIO PIGNOTTI STP SRL	Padova

Legenda

- Iscritta/o all'Albo dei mediatori
- Iscritta/o all'elenco dei Revisori Enti Locali
- Iscritta/o al registro dei Revisori Legali
- Disponibile a svolgere funzioni di gratuito patrocinio a spese dello stato nel processo tributario (DPR 30 maggio 2002 n. 115)
- Gestore delle crisi da sovra indebitamento
- Disponibile ad assumere incarichi di Arbitro Unico/Collegio Arbitrale
- Disponibile ad assumere incarichi di Tutela, Curatela, Amministrazione di sostegno di soggetti deboli
- Disponibile, anche attraverso l'iscrizione ad elenchi specifici, ad assumere incarichi giudiziali nelle Procedure Concorsuali

Cognome Nome Albo e iscrizione Luogo e data di nascita Codice fiscale	Data iscrizione Titolo di studio abilitante Titolo professionale	Qualifiche Disponibilità	Indirizzo e dati di contatto dello studio PEC Provvedimenti disciplinari Studio associato/STP	
Bagni Matteo Sez. A n° 1981 Padova (PD) 25/03/1991 BGNMTT91C25G224F	25/11/2019 19 Dottore Commercialista		**Via Lucia Valentini Terrani 3** **35139 Padova (PD)** **Tel. 3463132357** **mat.bagni@gmail.com** matteobagni@pec.it Per provvedimenti disciplinari vedere www.odcecpadova.it	Padova
Baldassa Valentina Sez. A n° 1598 Padova (PD) 08/10/1980 BLDVNT80R48G224U	15/06/2011 1 Dottore Commercialista		**Via T. A. Edison, 10** **35136 Padova (PD)** **Tel. 049 8736080** **Fax 049 8736088** **valentina@studio-buson.it** valentina@pec.studio-buson.it Per provvedimenti disciplinari vedere www.odcecpadova.it Studio Buson & Buson	Padova
Baldon Alessandro Sez. A n° 1017 Padova (PD) 25/12/1970 BLDLSN70T25G224S	05/07/2001 1 Dottore Commercialista		**Piazza Salvemini, 2** **35131 Padova (PD)** **Tel. 049 8239611** **Fax 049 8239666** **abaldon@kpmg.it** abaldon@pec.kstudioassociato.it Per provvedimenti disciplinari vedere www.odcecpadova.it Studio Associato Consulenza Legale e Tributaria	Padova
Balin Umberto Sez. A n° 280 Padova (PD) 15/11/1960 BLNMRT60S15G224D	10/07/1985 1 Dottore Commercialista		**Piazza De Gasperi, 45/a** **35131 Padova (PD)** **Tel. 049 664488** **Fax 049 650690** **u.balin@balineassociati.it** u.balin@odcecpd.legalmail.it Per provvedimenti disciplinari vedere www.odcecpadova.it Balin & Associati	Padova
Balsano Stefano Sez. A n° 618 Padova (PD) 23/05/1967 BLSSFN67E23G224Z	02/02/1994 1 Dottore Commercialista		**Via Longhin, 103** **35129 Padova (PD)** **Tel. 049 8774488** **Fax 049 8786738** **sbalsa@libero.it** stefanobalsano@odcecpd.legalmail.it Per provvedimenti disciplinari vedere www.odcecpadova.it	Padova

Legenda

- Iscritta/o all'Albo dei mediatori
- Iscritta/o all'elenco dei Revisori Enti Locali
- Iscritta/o al registro dei Revisori Legali
- Disponibile a svolgere funzioni di gratuito patrocinio a spese dello stato nel processo tributario (DPR 30 maggio 2002 n. 115)
- Gestore delle crisi da sovra indebitamento
- Disponibile ad assumere incarichi di Arbitro Unico/Collegio Arbitrale
- Disponibile ad assumere incarichi di Tutela, Curatela, Amministrazione di sostegno di soggetti deboli
- Disponibile, anche attraverso l'iscrizione ad elenchi specifici, ad assumere incarichi giudiziali nelle Procedure Concorsuali

Cognome Nome Albo e iscrizione Luogo e data di nascita Codice fiscale	Data iscrizione Titolo di studio abilitante Titolo professionale	Qualifiche Disponibilità	Indirizzo e dati di contatto dello studio PEC Provvedimenti disciplinari Studio associato/STP	
♀ **Bandiera Laura** Sez. A n° 1787 Padova (PD) 26/01/1986 BNDLRA86A66G224E	09/02/2015 1 Dottore Commercialista		**Via P.e. Botta,14** **35138 Padova (PD)** **Tel. 366 7355031** **bandiera.laura@gmail.com** laura.bandiera@odcecpd.legalmail.it Per provvedimenti disciplinari vedere www.odcecpadova.it	Padova
♂ **Banzato Andrea** Sez. A n° 1634 Padova (PD) 29/06/1981 BNZNDR81H29G224Z	16/03/2012 5 Dottore Commercialista		**Largo Europa, 12** **35137 Padova (PD)** **Tel. 049 8364279** **Fax 049 8779856** **andreabanzato.mail@gmail.com** andrea.banzato@pec.it Per provvedimenti disciplinari vedere www.odcecpadova.it	Padova
♂ **Baracco Alessandro** Sez. A n° 1248 Padova (PD) 13/12/1975 BRCLSN75T13G224U	12/04/2005 1 Dottore Commercialista		**Piazza Salvemini 13** **35131 Padova (PD)** **Tel. 347 0848851** **a.baracco@studiobaracco.it** alessandro.baracco@legalmail.it Per provvedimenti disciplinari vedere www.odcecpadova.it	Padova
♂ **Baracco Alessio** Sez. A n° 222 Padova (PD) 25/11/1954 BRCLSS54S25G224Z	03/05/1983 Ragioniere Commercialista	16	**Via Alsazia, 3 Scala A Int 10** **35127 Padova (PD)** **Tel. 049 774266** **Fax 049 775756** **alessiobaracco@alessiobaracco.it** alessiobaracco@pec.it Per provvedimenti disciplinari vedere www.odcecpadova.it	Padova
♂ **Baraldo Stefano** Sez. A n° 804 Abano Terme (PD) 06/08/1967 BRLSFN67M06A001R	05/06/1996 1 Dottore Commercialista		**Via G. Berchet, 16** **35131 Padova (PD)** **Tel. 049 8774780** **Fax 049 8219962** **info@studiobaraldo.it** studiobaraldo@legalmail.it Per provvedimenti disciplinari vedere www.odcecpadova.it	Padova

Legenda

- Iscritta/o all'Albo dei mediatori
- Iscritta/o all'elenco dei Revisori Enti Locali
- Iscritta/o al registro dei Revisori Legali
- Disponibile a svolgere funzioni di gratuito patrocinio a spese dello stato nel processo tributario (DPR 30 maggio 2002 n. 115)
- Gestore delle crisi da sovra indebitamento
- Disponibile ad assumere incarichi di Arbitro Unico/Collegio Arbitrale
- Disponibile ad assumere incarichi di Tutela, Curatela, Amministrazione di sostegno di soggetti deboli
- Disponibile, anche attraverso l'iscrizione ad elenchi specifici, ad assumere incarichi giudiziali nelle Procedure Concorsuali

Cognome Nome Albo e iscrizione Luogo e data di nascita Codice fiscale	Data iscrizione Titolo di studio abilitante Titolo professionale	Qualifiche Disponibilità	Indirizzo e dati di contatto dello studio PEC Provvedimenti disciplinari Studio associato/STP	
Barbera Andrea Sez. A n° 1115 Venezia (VE) 30/06/1974 BRBNDR74H30L736M	20/03/2003 Dottore Commercialista		**Via Uruguay 47** **35127 Padova (PD)** **Tel. 049 8726744** **Fax 049 8728198** **abarbera@asbconsulting.it** abarbera@pec.it Per provvedimenti disciplinari vedere www.odcecpadova.it	Padova
Barbieri Luigi Sez. A n° 107 Padova (PD) 28/02/1948 BRBLGU48B28G224T	05/03/1976 Ragioniere Commercialista		**Via N. Tommaseo, 52** **35121 Padova (PD)** **Tel. 049 8757633** **barbierieassociati@libero.it** studiobarbieri@lamiapec.it Per provvedimenti disciplinari vedere www.odcecpadova.it	Padova
Barbiero Donatella Sez. A n° 712 Padova (PD) 19/08/1966 BRBDTL66M59G224C	08/02/1995 Dottore Commercialista		**Via G. Verdi, 22** **35139 Padova (PD)** **Tel. 049 650185** **donatella.barbiero@virgilio.it** donatellabarbiero@odcecpadova.legalmail.it Per provvedimenti disciplinari vedere www.odcecpadova.it Studio Barbiero Dai Pra' Dottori Commercialisti Associati	Padova
Barbiero Stefano Sez. A n° 223 Padova (PD) 29/09/1958 BRBSFN58P29G224A	03/05/1983 Ragioniere Commercialista		**Via Niccolò Tommaseo, 76/d** **35131 Padova (PD)** **Tel. 049 657133** **Fax 049 655700** **stefano.barbiero@studioragazzoassociato.it** stefano.barbiero@odcecpd.legalmail.it Per provvedimenti disciplinari vedere www.odcecpadova.it Studio Ragazzo Associato	Padova
Bari Carlo Sez. A n° 131 Padova (PD) 13/03/1939 BRACRL39C13G224M	09/07/1977 Dottore Commercialista		**Via Santa Sofia, 54** **35121 Padova (PD)** **Tel. 049 651180** **baricarlo@ccve.it** baricarlo@sicurezzapostale.it Per provvedimenti disciplinari vedere www.odcecpadova.it	Padova

Legenda

- Iscritta/o all'Albo dei mediatori
- Iscritta/o all'elenco dei Revisori Enti Locali
- Iscritta/o al registro dei Revisori Legali
- Disponibile a svolgere funzioni di gratuito patrocinio a spese dello stato nel processo tributario (DPR 30 maggio 2002 n. 115)
- Gestore delle crisi da sovra indebitamento
- Disponibile ad assumere incarichi di Arbitro Unico/Collegio Arbitrale
- Disponibile ad assumere incarichi di Tutela, Curatela, Amministrazione di sostegno di soggetti deboli
- Disponibile, anche attraverso l'iscrizione ad elenchi specifici, ad assumere incarichi giudiziali nelle Procedure Concorsuali

Cognome Nome Albo e iscrizione Luogo e data di nascita Codice fiscale	Data iscrizione Titolo di studio abilitante Titolo professionale	Qualifiche Disponibilità	Indirizzo e dati di contatto dello studio PEC Provvedimenti disciplinari Studio associato/STP	
Barina Annamaria-teresa Sez. A n° 210 Gioia Tauro (RC) 16/10/1952 BRNNMR52R56E041H	09/06/1982 Ragioniere Commercialista		**Via E. Degli Scrovegni, 2/a** **35131 Padova (PD)** **Tel. 049 8755558** **Fax 049 8757314** **annamariabarina@libero.it** annamariabarina@odcecpd.legalmail.it Per provvedimenti disciplinari vedere www.odcecpadova.it	Padova
Barina Fabio Sez. A n° 565 Fiesso D'artico (VE) 18/02/1961 BRNFBA61B18D578Q	01/04/1993 Dottore Commercialista		**Via Scrovegni, 2/a** **35131 Padova (PD)** **Tel. 049 8755558** **Fax 049 8755558** **fabiobarinacomm@gmail.com** fabiobarina@odcecpd.legalmail.it Per provvedimenti disciplinari vedere www.odcecpadova.it	Padova
Baron Laura Sez. A n° 1352 Piove Di Sacco (PD) 16/10/1978 BRNLRA78R56G693Q	04/04/2007 Dottore Commercialista		**Via Berchet, 10** **35131 Padova (PD)** **Tel. 049 661173** **Fax 049 8210878** **laurabaron@moschianoeassociati.com** laurabaron@legalmail.it Per provvedimenti disciplinari vedere www.odcecpadova.it Moschiano e Baron Commercialisti Associati	Padova
Barra Ilaria Sez. A n° 1811 Padova (PD) 24/11/1989 BRRLRI89S64G224Z	18/01/2016 Dottore Commercialista		**Piazzale Stazione 6/a** **35131 Padova (PD)** **Tel. 3402753754** **barra.ilaria@outlook.it** ilaria.barra@pec.it Per provvedimenti disciplinari vedere www.odcecpadova.it	Padova
Barusco Sebastiano Sez. A n° 667 Venezia (VE) 17/03/1966 BRSSST66C17L736M	21/09/1994 Dottore Commercialista		**Via Altinate, 64** **35121 Padova (PD)** **Tel. 049 8752918** **Fax 049 8780457** **barusco@baruscorovetti.it** sebastiano.barusco@legalmail.it Per provvedimenti disciplinari vedere www.odcecpadova.it	Padova

Legenda

- Iscritta/o all'Albo dei mediatori
- Iscritta/o all'elenco dei Revisori Enti Locali
- Iscritta/o al registro dei Revisori Legali
- Disponibile a svolgere funzioni di gratuito patrocinio a spese dello stato nel processo tributario (DPR 30 maggio 2002 n. 115)
- Gestore delle crisi da sovra indebitamento
- Disponibile ad assumere incarichi di Arbitro Unico/Collegio Arbitrale
- Disponibile ad assumere incarichi di Tutela, Curatela, Amministrazione di sostegno di soggetti deboli
- Disponibile, anche attraverso l'iscrizione ad elenchi specifici, ad assumere incarichi giudiziali nelle Procedure Concorsuali

Cognome Nome Albo e iscrizione Luogo e data di nascita Codice fiscale	Data iscrizione Titolo di studio abilitante Titolo professionale	Qualifiche Disponibilità	Indirizzo e dati di contatto dello studio PEC Provvedimenti disciplinari Studio associato/STP	
Barzazi Luigi Sez. A n° 837 Padova (PD) 13/02/1966 BRZLGU66B13G224H	12/02/1997 Dottore Commercialista		**Via Galante, 25** **35129 Padova (PD)** **Tel. 049 773206** **Fax 049 7808126** **barzazi@consulstudio.com** luigi.barzazi@legalmail.it Per provvedimenti disciplinari vedere www.odcecpadova.it	Padova
Barzon Davide Sez. A n° 1171 Padova (PD) 14/06/1966 BRZDVD66H14G224W	05/02/2004 Dottore Commercialista		**Via Garigliano, 36** **35138 Padova (PD)** **Tel. 049 8726799** **studio.davidebarzon@gmail.com** davide.barzon@odcecpd.legalmail.it Per provvedimenti disciplinari vedere www.odcecpadova.it	Padova
Basile Salvatore Sez. A n° 945 Padova (PD) 07/09/1969 BSLSVT69P07G224F	23/11/1999 Dottore Commercialista		**Via Porciglia, 14** **35121 Padova (PD)** **Tel. 049 8237341** **Fax 049 8787735** **basile@cortellazzo-soatto.it** salvatore.basile@odcecpd.legalmail.it Per provvedimenti disciplinari vedere www.odcecpadova.it Cortellazzo & Soatto Associazione Professionale di Dottori Commercialisti e Avvocati	Padova
Bassanello Giacomo Sez. A n° 2013 Dolo (VE) 22/12/1985 BSSGCM85T22D325T	08/09/2020 Dottore Commercialista		**Corso Milano 5** **35139 Padova (PD)** **Tel. 3493968584** **giacomo.bassa@gmail.com** giacomo.bassanello@odcecpd.legalmail.it Per provvedimenti disciplinari vedere www.odcecpadova.it	Padova
Bassani Francesco Eugenio Maria Sez. A n° 602 Santo Stino Di Livenza (VE) 28/02/1964 BSSFNC64B28I373W	13/10/1993 Dottore Commercialista		**Via Trieste, 32** **35121 Padova (PD)** **Tel. 049 8754677** **Fax 049 8072826** **francesco.bassani@studioalcor.it** francesco.bassani@odcecpd.legalmail.it Per provvedimenti disciplinari vedere www.odcecpadova.it Studio Giordano Associazione Professionale di Commercialisti STUDIO ALCOR COMMERCIALISTI SPA SOCIETA' TRA PROFESSIONISTI	Padova

Legenda

- Iscritta/o all'Albo dei mediatori
- Iscritta/o all'elenco dei Revisori Enti Locali
- Iscritta/o al registro dei Revisori Legali
- Disponibile a svolgere funzioni di gratuito patrocinio a spese dello stato nel processo tributario (DPR 30 maggio 2002 n. 115)
- Gestore delle crisi da sovra indebitamento
- Disponibile ad assumere incarichi di Arbitro Unico/Collegio Arbitrale
- Disponibile ad assumere incarichi di Tutela, Curatela, Amministrazione di sostegno di soggetti deboli
- Disponibile, anche attraverso l'iscrizione ad elenchi specifici, ad assumere incarichi giudiziali nelle Procedure Concorsuali

Cognome Nome Albo e iscrizione Luogo e data di nascita Codice fiscale	Data iscrizione Titolo di studio abilitante Titolo professionale	Qualifiche Disponibilità	Indirizzo e dati di contatto dello studio PEC Provvedimenti disciplinari Studio associato/STP	
Basso Luigi Sez. A n° 38 Falcade (BL) 25/10/1944 BSSLGU44R25D470C	02/04/1970 1 Dottore Commercialista		**Via G. Gozzi, 2/g** **35131 Padova (PD)** **Tel. 049 8750855** **Fax 049 8753473** **luigi.basso@bpacommercialisti.it** luigi.basso@odcecpd.legalmail.it Per provvedimenti disciplinari vedere www.odcecpadova.it	Padova
Battistella Lodovico Sez. A n° 1770 Padova (PD) 01/05/1988 BTTLVC88E01G224K	27/10/2014 4 Dottore Commercialista		**Via Sografi 15-ter** **35131 Padova (PD)** **Tel. 329 0821006** **dovi.88@gmail.com** lbattistella@postecert.it Per provvedimenti disciplinari vedere www.odcecpadova.it	Padova
Bedei Chiara Sez. A n° 900 Padova (PD) 08/02/1969 BDECHR69B48G224N	28/10/1998 1 Dottore Commercialista		**Riviera A. Mussato, 97** **35139 Padova (PD)** **Tel. 049 8761001** **Fax 049 8761002** **chiara.bedei@constrib.com** chiara.bedei@odcecpadova.legalmail.it Per provvedimenti disciplinari vedere www.odcecpadova.it Studio Associato di Consulenza Tributaria	Padova
Beghetto Andrea Sez. A n° 1468 Padova (PD) 29/09/1981 BGHNDR81P29G224Y	14/01/2009 5 Dottore Commercialista		**Via Ugo Foscolo, 3** **35131 Padova (PD)** **Tel. 049 8754132** **Fax 049 657442** **andrea.beghetto@studiobeghetto.it** andrea.beghetto@odcecpd.legalmail.it Per provvedimenti disciplinari vedere www.odcecpadova.it	Padova
Beghetto Chiara Sez. A n° 1345 Padova (PD) 24/02/1979 BGHCHR79B64G224S	05/03/2007 1 Dottore Commercialista		**Via Ugo Foscolo, 3** **35131 Padova (PD)** **Tel. 049 8754132** **Fax 049 657442** **chiara.studiobeghetto@tin.it** chiara.beghetto@odcecpd.legalmail.it Per provvedimenti disciplinari vedere www.odcecpadova.it	Padova

Legenda

- Iscritta/o all'Albo dei mediatori
- Iscritta/o all'elenco dei Revisori Enti Locali
- Iscritta/o al registro dei Revisori Legali
- Disponibile a svolgere funzioni di gratuito patrocinio a spese dello stato nel processo tributario (DPR 30 maggio 2002 n. 115)
- Gestore delle crisi da sovra indebitamento
- Disponibile ad assumere incarichi di Arbitro Unico/Collegio Arbitrale
- Disponibile ad assumere incarichi di Tutela, Curatela, Amministrazione di sostegno di soggetti deboli
- Disponibile, anche attraverso l'iscrizione ad elenchi specifici, ad assumere incarichi giudiziali nelle Procedure Concorsuali

Cognome Nome Albo e iscrizione Luogo e data di nascita Codice fiscale	Data iscrizione Titolo di studio abilitante Titolo professionale	Qualifiche Disponibilità	Indirizzo e dati di contatto dello studio PEC Provvedimenti disciplinari Studio associato/STP	
Beghetto Luigi Sez. A n° 91 Villafranca Padovana (PD) 25/01/1947 BGHLGU47A25L947Y	10/02/1975 1 Dottore Commercialista		**Via Ugo Foscolo, 3** **35131 Padova (PD)** **Tel. 049 8754132** **Fax 049 657442** **luigibeg@tin.it** luigi.beghetto@odcecpd.legalmail.it Per provvedimenti disciplinari vedere www.odcecpadova.it	Padova
Beghin Mauro Sez. A n° 370 Vo (PD) 11/10/1961 BGHMRA61R11M103J	09/11/1988 1 Dottore Commercialista		**Via N. Tommaseo, 78/c** **35131 Padova (PD)** **Tel. 049 8753931** **Fax 049 8363012** **mauro.beghin@gmail.com** mauro.beghin@ordineavvocatipadova.it Per provvedimenti disciplinari vedere www.odcecpadova.it	Padova
Begnozzi Giorgia Sez. A n° 1972 Padova (PD) 31/08/1992 BGNGRG92M71G224M	09/09/2019 2 Dottore Commercialista		**Via G. Venezian , 12/a** **35129 Padova (PD)** **Tel. 3389450301** **giorgia.begnozzi@gmail.com** giorgia.begnozzi@odcecpd.legalmail.it Per provvedimenti disciplinari vedere www.odcecpadova.it	Padova
Belcaro Fabio Sez. A n° 1092 Padova (PD) 10/04/1972 BLCFBA72D10G224T	19/12/2002 1 Dottore Commercialista		**Via G. Savelli, 15** **35129 Padova (PD)** **Tel. 049 8774344** **fabiobelcaro@virgilio.it** fabiobelcaro@odcecpd.legalmail.it Per provvedimenti disciplinari vedere www.odcecpadova.it	Padova
Bellato Ruggero Sez. A n° 264 Noale (VE) 21/12/1957 BLLRGR57T21F904F	09/01/1985 1 Dottore Commercialista		**Via E. Degli Scrovegni, 2/a** **35131 Padova (PD)** **Tel. 049 662511** **Fax 049 662093** **CEAS@BELLATOSTUDIO.IT** bellato.r@odcecpd.legalmail.it Per provvedimenti disciplinari vedere www.odcecpadova.it	Padova

Legenda

- Iscritta/o all'Albo dei mediatori
- Iscritta/o all'elenco dei Revisori Enti Locali
- Iscritta/o al registro dei Revisori Legali
- Disponibile a svolgere funzioni di gratuito patrocinio a spese dello stato nel processo tributario (DPR 30 maggio 2002 n. 115)
- Gestore delle crisi da sovra indebitamento
- Disponibile ad assumere incarichi di Arbitro Unico/Collegio Arbitrale
- Disponibile ad assumere incarichi di Tutela, Curatela, Amministrazione di sostegno di soggetti deboli
- Disponibile, anche attraverso l'iscrizione ad elenchi specifici, ad assumere incarichi giudiziali nelle Procedure Concorsuali

Cognome Nome Albo e iscrizione Luogo e data di nascita Codice fiscale	Data iscrizione Titolo di studio abilitante Titolo professionale	Qualifiche Disponibilità	Indirizzo e dati di contatto dello studio PEC Provvedimenti disciplinari Studio associato/STP	
Bellini Jacopo Sez. A n° 1346 Dolo (VE) 08/01/1975 BLLJCP75A08D325H	05/03/2007 Dottore Commercialista		**Via Castelfidardo, 24** **35141 Padova (PD)** **Tel. 049 651766** **j.bellini@studioravazzolo.com** jacopo.bellini@legalmail.it Per provvedimenti disciplinari vedere www.odcecpadova.it	Padova
Bello Maria Sez. A n° 1033 Este (PD) 08/05/1974 BLLMRA74E48D442F	05/10/2001 Dottore Commercialista		**Viale Dell'industria, 23** **35129 Padova (PD)** **Tel. 049 9900527** **Fax 049 8075733** **francescabello@studiobello.net** mfrancescabello@pec.studiobello.net Per provvedimenti disciplinari vedere www.odcecpadova.it	Padova
Bellon Carlo Sez. A n° 329 Vigonza (PD) 28/05/1955 BLLCRL55E28L900N	06/05/1987 Dottore Commercialista		**Via Ceron, 38/a** **35129 Padova (PD)** **Tel. 041 487499** **carlobellon@libero.it** carlobellon@pec.it Per provvedimenti disciplinari vedere www.odcecpadova.it	Padova
Bellotto Liliana Sez. A n° 647 Dolo (VE) 26/09/1965 BLLLLN65P66D325I	06/07/1994 Dottore Commercialista		**Via Trieste, 32** **35121 Padova (PD)** **Tel. 049 8754677** **Fax 049 8072826** **liliana.bellotto@studioalcor.it** liliana.bellotto@odcecpd.legalmail.it Per provvedimenti disciplinari vedere www.odcecpadova.it Studio Giordano Associazione Professionale di Commercialisti STUDIO ALCOR COMMERCIALISTI SPA SOCIETA' TRA PROFESSIONISTI	Padova
Belotti Marco Sez. A n° 1105 Dolo (VE) 19/04/1971 BLTMRC71D19D325P	16/01/2003 Dottore Commercialista		**Via Monte Grappa, 2** **35141 Padova (PD)** **Tel. 0498712220** **Fax 0498713910** **m.belotti@studioassociatobbc.it** marco.belotti@odcecpd.legalmail.it Per provvedimenti disciplinari vedere www.odcecpadova.it Studio Associato Bacchiega Belotti Cappellari	Padova

Legenda

- Iscritta/o all'Albo dei mediatori
- Iscritta/o all'elenco dei Revisori Enti Locali
- Iscritta/o al registro dei Revisori Legali
- Disponibile a svolgere funzioni di gratuito patrocinio a spese dello stato nel processo tributario (DPR 30 maggio 2002 n. 115)
- Gestore delle crisi da sovra indebitamento
- Disponibile ad assumere incarichi di Arbitro Unico/Collegio Arbitrale
- Disponibile ad assumere incarichi di Tutela, Curatela, Amministrazione di sostegno di soggetti deboli
- Disponibile, anche attraverso l'iscrizione ad elenchi specifici, ad assumere incarichi giudiziali nelle Procedure Concorsuali

Cognome Nome Albo e iscrizione Luogo e data di nascita Codice fiscale	Data iscrizione Titolo di studio abilitante Titolo professionale	Qualifiche Disponibilità	Indirizzo e dati di contatto dello studio PEC Provvedimenti disciplinari Studio associato/STP	
Benetollo Monica Sez. A n° 606 Padova (PD) 24/03/1966 BNTMNC66C64G224U	12/01/1994 Dottore Commercialista		**Via A. Da Bassano, 30** **35135 Padova (PD)** **Tel. 049 619119** **Fax 049 8647960** **monica@bvstudio.it** monica.benetollo@pec.it Per provvedimenti disciplinari vedere www.odcecpadova.it Benetollo & Vagaggini Dott. Comm. Ass.	Padova
Benettin Sarah Sez. A n° 1188 Padova (PD) 27/09/1975 BNTSRH75P67G224A	18/03/2004 Dottore Commercialista		**Via Porciglia, 14** **35121 Padova (PD)** **Tel. 049 8237311** **Fax 049 8237491** **benettin@cortellazzo-soatto.it** sarah.benettin@odcecpd.legalmail.it Per provvedimenti disciplinari vedere www.odcecpadova.it Cortellazzo & Soatto Associazione Professionale di Dottori Commercialisti e Avvocati	Padova
Benin Antonio Sez. A n° 594 Padova (PD) 29/04/1966 BNNNTN66D29G224Q	15/09/1993 Dottore Commercialista		**Via Durer, 37** **35100 Padova (PD)** **Tel. 049 604873** **Fax 049 604873** **antoniobenin@yahoo.it** antonio.benin@legalmail.it Per provvedimenti disciplinari vedere www.odcecpadova.it	Padova
Benini Stefano Sez. A n° 268 Padova (PD) 30/01/1958 BNNSFN58A30G224V	17/04/1985 Dottore Commercialista		**Via Lisbona, 28/a** **35127 Padova (PD)** **Tel. 049 661027** **Fax 049 664769** **sbenini@beninipiubelli.it** stefanobenini@pec.it Per provvedimenti disciplinari vedere www.odcecpadova.it	Padova
Benvegnu' Stefano Sez. A n° 552 Pieve Di Cadore (BL) 19/09/1964 BNVSFN64P19G642L	01/01/1993 Dottore Commercialista		**Prato Della Valle, 24** **35123 Padova (PD)** **Tel. 049 8809904** **Fax 049 8808316** **stefanobenvegnu@revecomm.it** stefanobenvegnu@legalmail.it Per provvedimenti disciplinari vedere www.odcecpadova.it Studio Revecomm Commercialisti e Revisori Associati	Padova

Legenda

- Iscritta/o all'Albo dei mediatori
- Iscritta/o all'elenco dei Revisori Enti Locali
- Iscritta/o al registro dei Revisori Legali
- Disponibile a svolgere funzioni di gratuito patrocinio a spese dello stato nel processo tributario (DPR 30 maggio 2002 n. 115)
- Gestore delle crisi da sovra indebitamento
- Disponibile ad assumere incarichi di Arbitro Unico/Collegio Arbitrale
- Disponibile ad assumere incarichi di Tutela, Curatela, Amministrazione di sostegno di soggetti deboli
- Disponibile, anche attraverso l'iscrizione ad elenchi specifici, ad assumere incarichi giudiziali nelle Procedure Concorsuali

Cognome Nome Albo e iscrizione Luogo e data di nascita Codice fiscale	Data iscrizione Titolo di studio abilitante Titolo professionale	Qualifiche Disponibilità	Indirizzo e dati di contatto dello studio PEC Provvedimenti disciplinari Studio associato/STP	
Benvenuto Riccardo Sez. A n° 73 Foggia (FG) 10/09/1946 BNVRCR46P10D643H	16/01/1974 1 Dottore Commercialista		**Piazza De Gasperi, 45/a** **35131 Padova (PD)** **Tel. 049 8758100** **Fax 049 661824** **r.benvenuto@studio-benvenuto.it** r.benvenuto@odcecpd.legalmail.it Per provvedimenti disciplinari vedere www.odcecpadova.it	Padova
Bergo Emilio Sez. A n° 320 Masera' Di Padova (PD) 10/03/1948 BRGMLE48C10F011F	04/03/1987 1 Dottore Commercialista		**Viale Navigazione Interna, 68/2** **35129 Padova (PD)** **Tel. 049 7811027** **Fax 049 7929344** **bergoem@libero.it** emilio.bergo@odcecpd.legalmail.it Per provvedimenti disciplinari vedere www.odcecpadova.it	Padova
Bergo Veronica Sez. A n° 1887 Padova (PD) 02/07/1987 BRGVNC87L42G224G	27/03/2017 2 Dottore Commercialista		**Via Galante, 77a** **35129 Padova (PD)** **Tel. 049 8774687** **Fax 049 8252771** **bergo@fedetto-iafelice.it** veronica.bergo@pec.it Per provvedimenti disciplinari vedere www.odcecpadova.it	Padova
Bernardi Matteo Sez. A n° 1693 Padova (PD) 22/11/1986 BRNMTT86S22G224S	07/10/2013 5 Dottore Commercialista		**Via Dei Mille, 3/b** **35141 Padova (PD)** **Tel. 340 5169403** **bernardimtt@gmail.com** matteo_bernardi@pec.it Per provvedimenti disciplinari vedere www.odcecpadova.it	Padova
Bernardini Marco Sez. A n° 1225 Padova (PD) 27/01/1971 BRNMRC71A27G224P	18/01/2005 1 Dottore Commercialista		**Via C. Cerato, 14** **35122 Padova (PD)** **ma.bernardini@virgilio.it** marco.bernardini@odcecpd.legalmail.it Per provvedimenti disciplinari vedere www.odcecpadova.it	Padova

Legenda

- Iscritta/o all'Albo dei mediatori
- Iscritta/o all'elenco dei Revisori Enti Locali
- Iscritta/o al registro dei Revisori Legali
- Disponibile a svolgere funzioni di gratuito patrocinio a spese dello stato nel processo tributario (DPR 30 maggio 2002 n. 115)
- Gestore delle crisi da sovra indebitamento
- Disponibile ad assumere incarichi di Arbitro Unico/Collegio Arbitrale
- Disponibile ad assumere incarichi di Tutela, Curatela, Amministrazione di sostegno di soggetti deboli
- Disponibile, anche attraverso l'iscrizione ad elenchi specifici, ad assumere incarichi giudiziali nelle Procedure Concorsuali

Cognome Nome Albo e iscrizione Luogo e data di nascita Codice fiscale	Data iscrizione Titolo di studio abilitante Titolo professionale	Qualifiche Disponibilità	Indirizzo e dati di contatto dello studio PEC Provvedimenti disciplinari Studio associato/STP	
Bertagnin Jacopo Sez. A n° 1903 Camposampiero (PD) 09/06/1988 BRTJCP88H09B563W	11/09/2017 Dottore Commercialista		**Via F. Cavallotti, 10** **35124 Padova (PD)** **Tel. 049 8810953** **Fax 049 8803342** **jacopo@bgspartners.com** jacopo.bertagnin@odcecpd.legalmail.it Per provvedimenti disciplinari vedere www.odcecpadova.it Bertagnin giuseppe S.a.s. - S.T.P	Padova
Bertani Giovanni Sez. A n° 526 Padova (PD) 22/05/1960 BRTGNN60E22G224T	14/07/1992 Ragioniere Commercialista		**Galleria Trieste, 6** **35121 Padova (PD)** **Tel. 049 8751000** **bertani.giovanni.pd@gmail.com** bertani.giovanni@odcecpd.legalmail.it Per provvedimenti disciplinari vedere www.odcecpadova.it	Padova
Bertin Gilberto Sez. A n° 330 Padova (PD) 13/07/1958 BRTGBR58L13G224F	06/05/1987 Dottore Commercialista		**Via Vigonovese, 104** **35127 Padova (PD)** **Tel. 049 8700742** **Fax 049 8700742** **st.bertin@libero.it** st.bertin@pec.it Per provvedimenti disciplinari vedere www.odcecpadova.it	Padova
Bertin Saula Sez. A n° 1019 Monselice (PD) 28/08/1973 BRTSLA73M68F382L	05/07/2001 Dottore Commercialista		**Galleria Delle Porte Contarine, 4** **35137 Padova (PD)** **Tel. 049 655963** **Fax 049 651195** **saula.bertin@tiscali.it** saula.bertin@odcecpd.legalmail.it Per provvedimenti disciplinari vedere www.odcecpadova.it Studio Scanferla & Mariani - Dottori Commercialisti Associati	Padova
Berto Fabio 2002 Sez. A n° 2002 Cavarzere (VE) 02/08/1968 BRTFBA68M02C383C	03/05/2005 Dottore Commercialista		**Via Buzzaccarini 12** **35124 Padova (PD)** **Tel. 3488225611** **fabioberto.tax@gmail.com** fabio.berto@legalmail.it Per provvedimenti disciplinari vedere www.odcecpadova.it	Padova

Legenda

- Iscritta/o all'Albo dei mediatori
- Iscritta/o all'elenco dei Revisori Enti Locali
- Iscritta/o al registro dei Revisori Legali
- Disponibile a svolgere funzioni di gratuito patrocinio a spese dello stato nel processo tributario (DPR 30 maggio 2002 n. 115)
- Gestore delle crisi da sovra indebitamento
- Disponibile ad assumere incarichi di Arbitro Unico/Collegio Arbitrale
- Disponibile ad assumere incarichi di Tutela, Curatela, Amministrazione di sostegno di soggetti deboli
- Disponibile, anche attraverso l'iscrizione ad elenchi specifici, ad assumere incarichi giudiziali nelle Procedure Concorsuali

Cognome Nome Albo e iscrizione Luogo e data di nascita Codice fiscale	Data iscrizione Titolo di studio abilitante Titolo professionale	Qualifiche Disponibilità	Indirizzo e dati di contatto dello studio PEC Provvedimenti disciplinari Studio associato/STP	
♀ **Bertoli Marina** Sez. A n° 373 Padova (PD) 08/08/1961 BRTMRN61M48G224N	18/01/1989 Dottore Commercialista		**Via Carlo Goldoni, 12** **35131 Padova (PD)** **Tel. 049 650862** **Fax 049 8780787** **marina@marinabertoli.it** studiobertoli@odcecpd.legalmail.it Per provvedimenti disciplinari vedere www.odcecpadova.it	Padova
♂ **Bertolin Michele** Sez. A n° 1372 Monselice (PD) 03/06/1980 BRTMHL80H03F382J	23/10/2007 Dottore Commercialista		**Riviera A. Mussato, 97** **35139 Padova (PD)** **Tel. 049 8761001** **Fax 049 8761002** **michele.bertolin@constrib.com** michele.bertolin@odcecpd.legalmail.it Per provvedimenti disciplinari vedere www.odcecpadova.it Studio Associato di Consulenza Tributaria	Padova
♂ **Berze' Luciano** Sez. A n° 417 Padova (PD) 21/12/1963 BRZLCN63T21G224V	07/03/1990 Dottore Commercialista		**Piazza Alcide De Gasperi, 45/a** **35131 Padova (PD)** **Tel. 049 8757070** **Fax 049 8761155** **l.berze@studiobpa.pro** luciano.berze@pec-commercialisti.it Per provvedimenti disciplinari vedere www.odcecpadova.it Berzè Pagliaro Associati	Padova
♂ **Bettella Lorenzo** Sez. A n° 536 Padova (PD) 01/08/1963 BTTLNZ63M01G224R	06/10/1992 Dottore Commercialista		**Viale Dell'industria, 23/b** **35129 Padova (PD)** **Tel. 049 663589** **Fax 049 665765** **l.bettella@studioprofessionistiassociati.org** lorenzo.bettella@odcecpadova.legalmail.it Per provvedimenti disciplinari vedere www.odcecpadova.it Studio Professionisti Associati dei Dottori Bettella Lorenzo, Sgarzi Luciano	Padova
♂ **Bettella Matteo** Sez. A n° 1704 Padova (PD) 12/12/1972 BTTMTT72T12G224J	25/11/2013 Dottore Commercialista		**Via Marchesini, 6** **35126 Padova (PD)** **Tel. 049 757377** **Fax 049 757050** **matteo@studiobettella.it** matteo.bettella@odcecpd.legalmail.it Per provvedimenti disciplinari vedere www.odcecpadova.it	Padova

Legenda

- Iscritta/o all'Albo dei mediatori
- Iscritta/o all'elenco dei Revisori Enti Locali
- Iscritta/o al registro dei Revisori Legali
- Disponibile a svolgere funzioni di gratuito patrocinio a spese dello stato nel processo tributario (DPR 30 maggio 2002 n. 115)
- Gestore delle crisi da sovra indebitamento
- Disponibile ad assumere incarichi di Arbitro Unico/Collegio Arbitrale
- Disponibile ad assumere incarichi di Tutela, Curatela, Amministrazione di sostegno di soggetti deboli
- Disponibile, anche attraverso l'iscrizione ad elenchi specifici, ad assumere incarichi giudiziali nelle Procedure Concorsuali

Cognome Nome Albo e iscrizione Luogo e data di nascita Codice fiscale	Data iscrizione Titolo di studio abilitante Titolo professionale	Qualifiche Disponibilità	Indirizzo e dati di contatto dello studio PEC Provvedimenti disciplinari Studio associato/STP	
Bettella Michela Sez. A n° 1201 Padova (PD) 30/08/1974 BTTMHL74M70G224M	01/07/2004 Dottore Commercialista		**Via Manin, 19** **35131 Padova (PD)** **Tel. 049 8364330** **Fax 049 8210675** **bettella.michela@gmail.com** bettella.michela@odcecpd.legalmail.it Per provvedimenti disciplinari vedere www.odcecpadova.it	Padova
Bettin Daniele Sez. A n° 376 Padova (PD) 01/07/1954 BTTDNL54L01G224G	13/02/1989 Dottore Commercialista		**Via Croce Rossa, 42** **35129 Padova (PD)** **Tel. 049 652923** **Fax 049 7819084** **bettin@studiobettin.com** daniele.bettin@odcecpd.legalmail.it Per provvedimenti disciplinari vedere www.odcecpadova.it	Padova
Bettin Fabio Sez. A n° 971 Padova (PD) 24/06/1970 BTTFBA70H24G224B	13/07/2000 Dottore Commercialista		**Via Tirana, 8** **35138 Padova (PD)** **Tel. 348 8215702** **Fax 02 700412086** **fabio.bettin@infocom-srl.it** fabio.bettin@pec.aruba.it Per provvedimenti disciplinari vedere www.odcecpadova.it	Padova
Bettin Paolo Sez. A n° 392 Padova (PD) 30/06/1964 BTTPLA64H30G224K	20/06/1989 Ragioniere Commercialista		**Via Saetta, 24** **35131 Padova (PD)** **Tel. 049 8077386** **paolo.bettin@gmail.com** paolo.bettin@legalmail.it Per provvedimenti disciplinari vedere www.odcecpadova.it	Padova
Bettini Barbara Sez. A n° 1202 Piove Di Sacco (PD) 01/10/1975 BTTBBR75R41G693S	01/07/2004 Dottore Commercialista		**Corso Milano, 106** **35139 Padova (PD)** **Tel. 049 8721772** **Fax 049 8721411** **b.bettini@appolloni-simone.it** b.bettini@odcecpd.legalmail.it Per provvedimenti disciplinari vedere www.odcecpadova.it Studio Associato Appolloni dr. Antonio - Simone dr. Francesco - Bettini dr.ssa Barbara	Padova

Legenda

- Iscritta/o all'Albo dei mediatori
- Iscritta/o all'elenco dei Revisori Enti Locali
- Iscritta/o al registro dei Revisori Legali
- Disponibile a svolgere funzioni di gratuito patrocinio a spese dello stato nel processo tributario (DPR 30 maggio 2002 n. 115)
- Gestore delle crisi da sovra indebitamento
- Disponibile ad assumere incarichi di Arbitro Unico/Collegio Arbitrale
- Disponibile ad assumere incarichi di Tutela, Curatela, Amministrazione di sostegno di soggetti deboli
- Disponibile, anche attraverso l'iscrizione ad elenchi specifici, ad assumere incarichi giudiziali nelle Procedure Concorsuali

Cognome Nome Albo e iscrizione Luogo e data di nascita Codice fiscale	Data iscrizione Titolo di studio abilitante Titolo professionale	Qualifiche Disponibilità	Indirizzo e dati di contatto dello studio PEC Provvedimenti disciplinari Studio associato/STP	
Bettio Rosanna Sez. A n° 318 Rubano (PD) 22/01/1957 BTTRNN57A62H625W	24/02/1987 Ragioniere Commercialista	12	**Via Proimboe, 7** **35135 Padova (PD)** **Tel. 049 8647122** **Fax 049 8647121** **studio@rosabet.it** rosanna.bettio@cgn.legalmail.it Per provvedimenti disciplinari vedere www.odcecpadova.it	Padova
Biasiolo Alessandro Sez. A n° 1296 Padova (PD) 31/01/1976 BSLLSN76A31G224D	04/04/2006 1 Dottore Commercialista		**Galleria Spagna, 32** **35127 Padova (PD)** **Tel. 049 8701879** **Fax 049 8701892** **abiasiolo@studioccp.it** alessandro.biasiolo@odcecpd.legalmail.it Per provvedimenti disciplinari vedere www.odcecpadova.it	Padova
Biasiolo Elisabetta Sez. A n° 1001 Padova (PD) 09/05/1971 BSLLBT71E49G224W	09/04/2001 1 Dottore Commercialista		**Via Rezzonico, 6** **35131 Padova (PD)** **Tel. 049 8757166** **Fax 049 8751029** **e.biasiolo@gabrieliassociati.com** elisabetta.biasiolo@legalmail.it Per provvedimenti disciplinari vedere www.odcecpadova.it Studio Associato Tributario Legale Gabrieli	Padova
Biasiolo Graziella Sez. A n° 1014 Padova (PD) 14/03/1942 BSLGZL42C54G224K	05/06/2001 Ragioniere Commercialista	18	**Via Trieste, 1** **35100 Padova (PD)** **Tel. 049 660907** **Fax 049 8753223** **graziabiasiolo@gmail.com** grazia.biasiolo@pec.it Per provvedimenti disciplinari vedere www.odcecpadova.it	Padova
Bilato Giovanna Sez. A n° 648 Padova (PD) 17/05/1963 BLTGNN63E57G224F	06/07/1994 1 Dottore Commercialista		**Via Verdi, 22** **35139 Padova (PD)** **Tel. 049 660710** **Fax 049 8786835** **giovanna.bilato@studiofontana.org** giovanna.bilato@legalmail.it Per provvedimenti disciplinari vedere www.odcecpadova.it	Padova

Legenda

- Iscritta/o all'Albo dei mediatori
- Iscritta/o all'elenco dei Revisori Enti Locali
- Iscritta/o al registro dei Revisori Legali
- Disponibile a svolgere funzioni di gratuito patrocinio a spese dello stato nel processo tributario (DPR 30 maggio 2002 n. 115)
- Gestore delle crisi da sovra indebitamento
- Disponibile ad assumere incarichi di Arbitro Unico/Collegio Arbitrale
- Disponibile ad assumere incarichi di Tutela, Curatela, Amministrazione di sostegno di soggetti deboli
- Disponibile, anche attraverso l'iscrizione ad elenchi specifici, ad assumere incarichi giudiziali nelle Procedure Concorsuali

Cognome Nome Albo e iscrizione Luogo e data di nascita Codice fiscale	Data iscrizione Titolo di studio abilitante Titolo professionale	Qualifiche Disponibilità	Indirizzo e dati di contatto dello studio PEC Provvedimenti disciplinari Studio associato/STP	
Biondo Cinzia Sez. A n° 1750 Monza (MB) 20/11/1982 BNDCNZ82S60F704I	09/06/2014 5 Dottore Commercialista		**Via Longhin 103** **35129 Padova (PD)** **Tel. 049 655480** **cinziabiondo@inwind.it** cinziabiondo@pec.it Per provvedimenti disciplinari vedere www.odcecpadova.it	Padova
Bisaglia Chiara Sez. A n° 1373 Camposampiero (PD) 26/12/1979 BSGCHR79T66B563B	23/10/2007 1 Dottore Commercialista		**Via V. Bellini, 5** **35131 Padova (PD)** **Tel. 049 665401** **Fax 049 8753956** **c.bisaglia@studiobisagliacazzaro.it** c.bisaglia@odcecpd.legalmail.it Per provvedimenti disciplinari vedere www.odcecpadova.it Studio Associato Bisaglia Dott. Gianfranco e Cazzaro Bisaglia Dott.ssa Doris	Padova
Bisaglia Fernando Sez. A n° 8 Padova (PD) 07/01/1931 BSGFNN31A07G224P	04/07/1957 1 Dottore Commercialista		**Via Enrico Degli Scrovegni, 29** **35131 Padova (PD)** **Tel. 049 661299** **Fax 049 8754449** **contabilita@studiobisaglia.it** fernando.bisaglia@odcecpd.legalmail.it Per provvedimenti disciplinari vedere www.odcecpadova.it Studio Associato Fernando Bisaglia	Padova
Bisaglia Gianfranco Sez. A n° 35 Padova (PD) 16/04/1937 BSGGFR37D16G224Y	15/02/1969 1 Dottore Commercialista		**Via V. Bellini, 5** **35131 Padova (PD)** **Tel. 049 665401** **Fax 049 8753956** **g.bisaglia@studiobisagliacazzaro.it** g.bisaglia@odcecpd.legalmail.it Per provvedimenti disciplinari vedere www.odcecpadova.it Studio Associato Bisaglia Dott. Gianfranco e Cazzaro Bisaglia Dott.ssa Doris	Padova
Biscossa Alfredo Sez. A n° 988 Voghera (PV) 02/04/1948 BSCLRD48D02M109D	09/01/2001 Ragioniere Commercialista	13	**Via Jacopo Crescini, 96/a** **35126 Padova (PD)** **alfredo@biscossa.com** abiscossa@legalmail.it Per provvedimenti disciplinari vedere www.odcecpadova.it	Padova

Legenda

- Iscritta/o all'Albo dei mediatori
- Iscritta/o all'elenco dei Revisori Enti Locali
- Iscritta/o al registro dei Revisori Legali
- Disponibile a svolgere funzioni di gratuito patrocinio a spese dello stato nel processo tributario (DPR 30 maggio 2002 n. 115)
- Gestore delle crisi da sovra indebitamento
- Disponibile ad assumere incarichi di Arbitro Unico/Collegio Arbitrale
- Disponibile ad assumere incarichi di Tutela, Curatela, Amministrazione di sostegno di soggetti deboli
- Disponibile, anche attraverso l'iscrizione ad elenchi specifici, ad assumere incarichi giudiziali nelle Procedure Concorsuali

Cognome Nome Albo e iscrizione Luogo e data di nascita Codice fiscale	Data iscrizione Titolo di studio abilitante Titolo professionale	Qualifiche Disponibilità	Indirizzo e dati di contatto dello studio PEC Provvedimenti disciplinari Studio associato/STP	
Biscossa Giulio Sez. A n° 1567 Padova (PD) 22/07/1971 BSCGLI71L22G224O	17/01/2011 1 Dottore Commercialista		**Via J. Crescini, 96/a** **35126 Padova (PD)** **Tel. 049 6885678** **Fax 049 686330** **giulio@biscossa.com** giulio.biscossa@odcecpd.legalmail.it Per provvedimenti disciplinari vedere www.odcecpadova.it	Padova
Bisello Alberto Sez. A n° 339 Padova (PD) 17/09/1959 BSLLRT59P17G224V	07/10/1987 1 Dottore Commercialista		**Via Altinate, 136** **35121 Padova (PD)** **Tel. 049 8763632** **Fax 049 8780871** **info@studiobisello.net** abisello@odcecpd.legalmail.it Per provvedimenti disciplinari vedere www.odcecpadova.it	Padova
Bisin Alessandro Sez. A n° 216 Merlara (PD) 11/10/1957 BSNLSN57R11F148B	02/02/1983 1 Dottore Commercialista		**Via Trieste, 20** **35121 Padova (PD)** **Tel. 348 8245790** **studio.bisinal@gmail.com** dottbisin.alessandro@odcec.legalmail.it Per provvedimenti disciplinari vedere www.odcecpadova.it	Padova
Bisin Mattia Sez. A n° 1569 Legnago (VR) 12/10/1983 BSNMTT83R12E512M	17/01/2011 5 Dottore Commercialista		**Via Trieste, 20** **35121 Padova (PD)** **mattia@studiobisin.it** mattia.bisin@odcecpd.legalmail.it Per provvedimenti disciplinari vedere www.odcecpadova.it	Padova
Bismondo Carlo Sez. A n° 1932 Padova (PD) 05/09/1990 BSMCRL90P05G224M	08/10/2018 19 Dottore Commercialista		**Via Longhin, 131** **35129 Padova (PD)** **Tel. 3791537672** **carlo.bismondo@gmail.com** carlo.bismondo@odcecpd.legalmail.it Per provvedimenti disciplinari vedere www.odcecpadova.it	Padova

Legenda

- Iscritta/o all'Albo dei mediatori
- Iscritta/o all'elenco dei Revisori Enti Locali
- Iscritta/o al registro dei Revisori Legali
- Disponibile a svolgere funzioni di gratuito patrocinio a spese dello stato nel processo tributario (DPR 30 maggio 2002 n. 115)
- Gestore delle crisi da sovra indebitamento
- Disponibile ad assumere incarichi di Arbitro Unico/Collegio Arbitrale
- Disponibile ad assumere incarichi di Tutela, Curatela, Amministrazione di sostegno di soggetti deboli
- Disponibile, anche attraverso l'iscrizione ad elenchi specifici, ad assumere incarichi giudiziali nelle Procedure Concorsuali

Cognome Nome Albo e iscrizione Luogo e data di nascita Codice fiscale	Data iscrizione Titolo di studio abilitante Titolo professionale	Qualifiche Disponibilità	Indirizzo e dati di contatto dello studio PEC Provvedimenti disciplinari Studio associato/STP	
Bizzaro Chiara Sez. A n° 1650 Monselice (PD) 24/07/1983 BZZCHR83L64F382U	11/09/2012 5 Dottore Commercialista		**Via Altinate, 136** **35121 Padova (PD)** **Tel. 340 7439653** **bizzaro.chiara@gmail.com** chiara.bizzaro@odcecpd.legalmail.it Per provvedimenti disciplinari vedere www.odcecpadova.it	Padova
Bizzo Andrea Sez. A n° 1062 Milano (MI) 22/02/1971 BZZNDR71B22F205D	05/03/2002 1 Dottore Commercialista		**Corso Del Popolo, 21** **35131 Padova (PD)** **Tel. 049 8712571** **abizzo71@gmail.com** andrea.bizzo@odcecpd.legalmail.it Per provvedimenti disciplinari vedere www.odcecpadova.it	Padova
Boffa Federica Sez. A n° 71 Alba (CN) 02/01/1946 BFFFRC46A42A124R	03/05/1973 1 Dottore Commercialista		**Piazza De Gasperi, 45/a** **35131 Padova (PD)** **Tel. 049 8758100** **Fax 049 661824** **f.boffa@studio-boffa.it** f.boffa@odcecpd.legalmail.it Per provvedimenti disciplinari vedere www.odcecpadova.it	Padova
Bogoni Alberto Sez. A n° 1947 Padova (PD) 16/10/1988 BGNLRT88R16G224H	21/01/2019 19 Dottore Commercialista		**Piazza G. Salvemini N. 20** **35131 Padova (PD)** **Tel. 0498239611** **Fax 0498239666** **albertobogoni@gmail.com** albertobogoni@pec.it Per provvedimenti disciplinari vedere www.odcecpadova.it Studio Associato Consulenza Legale e Tributaria	Padova
Bogoni Renato Sez. A n° 524 Montagnana (PD) 27/12/1966 BGNRNT66T27F394K	08/07/1992 1 Dottore Commercialista		**Via Ugo Foscolo, 8** **35131 Padova (PD)** **Tel. 049 8754643** **Fax 049 8754809** **bogoni@studiobogoni.it** renato.bogoni@pec.commercialisti.it Per provvedimenti disciplinari vedere www.odcecpadova.it Studio Bogoni	Padova

Legenda

- Iscritta/o all'Albo dei mediatori
- Iscritta/o all'elenco dei Revisori Enti Locali
- Iscritta/o al registro dei Revisori Legali
- Disponibile a svolgere funzioni di gratuito patrocinio a spese dello stato nel processo tributario (DPR 30 maggio 2002 n. 115)
- Gestore delle crisi da sovra indebitamento
- Disponibile ad assumere incarichi di Arbitro Unico/Collegio Arbitrale
- Disponibile ad assumere incarichi di Tutela, Curatela, Amministrazione di sostegno di soggetti deboli
- Disponibile, anche attraverso l'iscrizione ad elenchi specifici, ad assumere incarichi giudiziali nelle Procedure Concorsuali

Cognome Nome Albo e iscrizione Luogo e data di nascita Codice fiscale	Data iscrizione Titolo di studio abilitante Titolo professionale	Qualifiche Disponibilità	Indirizzo e dati di contatto dello studio PEC Provvedimenti disciplinari Studio associato/STP	
Boischio Davide Sez. A n° 1392 Padova (PD) 19/06/1981 BSCDVD81H19G224Q	21/12/2007 9 Ragioniere Commercialista		**Giusto De Menabuoi, 25** **35132 Padova (PD)** **Tel. 049 8895871** **Fax 049 617116** **davide@gramignan.net** boischio.d@pec.it Per provvedimenti disciplinari vedere www.odcecpadova.it Gramignan & Associati	Padova
Boldrin Manuela Sez. A n° 1264 Camposampiero (PD) 17/01/1978 BLDMNL78A57B563G	20/09/2005 1 Dottore Commercialista		**Via Vincenzo Bellini, 5** **35131 Padova (PD)** **Tel. 049 665444** **Fax 049 8753956** **m.boldrin@studio-boldrin.com** m.boldrin@odcecpd.legalmail.it Per provvedimenti disciplinari vedere www.odcecpadova.it	Padova
Boldrin Stefano Sez. A n° 718 Padova (PD) 19/07/1961 BLDSFN61L19G224W	05/04/1995 1 Dottore Commercialista		**Piazza Alcide De Gasperi, 45/a** **35131 Padova (PD)** **Tel. 049 8758100** **Fax 049 661824** **s.boldrin@bbastudio.it** s.boldrin@odcecpd.legalmail.it Per provvedimenti disciplinari vedere www.odcecpadova.it	Padova
Bolognini Andrea Sez. A n° 1126 Trecenta (RO) 29/10/1969 BLGNDR69R29L359G	03/04/2003 1 Dottore Commercialista		**Via Zabarella 64** **35131 Padova (PD)** **Tel. 049 661052** **Fax 049 8740345** **andrea@bolognini.us** andreabolognini@pec.bolog.it Per provvedimenti disciplinari vedere www.odcecpadova.it	Padova
Bolzonella Paolo Sez. A n° 1189 Piove Di Sacco (PD) 02/07/1976 BLZPLA76L02G693S	01/04/2004 1 Dottore Commercialista		**Via Ottavio Munerati, 31** **35143 Padova (PD)** **Tel. 049 8640490** **Fax 04908687596** **info@studiobolzonella.it** paolo.bolzonella@odcecpd.legalmail.it Per provvedimenti disciplinari vedere www.odcecpadova.it	Padova

Legenda

- Iscritta/o all'Albo dei mediatori
- Iscritta/o all'elenco dei Revisori Enti Locali
- Iscritta/o al registro dei Revisori Legali
- Disponibile a svolgere funzioni di gratuito patrocinio a spese dello stato nel processo tributario (DPR 30 maggio 2002 n. 115)
- Gestore delle crisi da sovra indebitamento
- Disponibile ad assumere incarichi di Arbitro Unico/Collegio Arbitrale
- Disponibile ad assumere incarichi di Tutela, Curatela, Amministrazione di sostegno di soggetti deboli
- Disponibile, anche attraverso l'iscrizione ad elenchi specifici, ad assumere incarichi giudiziali nelle Procedure Concorsuali

Cognome Nome Albo e iscrizione Luogo e data di nascita Codice fiscale	Data iscrizione Titolo di studio abilitante Titolo professionale	Qualifiche Disponibilità	Indirizzo e dati di contatto dello studio PEC Provvedimenti disciplinari Studio associato/STP	
Bolzoni Elisabetta Sez. A n° 660 Padova (PD) 19/07/1966 BLZLBT66L59G224H	12/09/1994 Ragioniere Commercialista		**Largo Europa, 12** **35137 Padova (PD)** **Tel. 049 8364279** **Fax 049 8785385** **elibolzoni@libero.it** elibolzoni@odcecpd.legalmail.it Per provvedimenti disciplinari vedere www.odcecpadova.it	Padova
Bonanno Andrea Sez. A n° 1339 Genova (GE) 14/06/1975 BNNNDR75H14D969O	06/02/2007 3 Dottore Commercialista		**Via N. Tommaseo, 68** **35121 Padova (PD)** **Tel. 049 651136** **Fax 049 7160166** **bonanno@studiomazzi.net** abonanno@pec.it Per provvedimenti disciplinari vedere www.odcecpadova.it Studio Mazzi & Associati	Padova
Bonato Francesca Sez. A n° 1485 Padova (PD) 03/02/1981 BNTFNC81B43G224D	17/03/2009 1 Dottore Commercialista		**Piazza Salvemini, 12** **35131 Padova (PD)** **Tel. 049 8758655** **Fax 049 654531** **francescabonato81@gmail.com** francesca.bonato@odcecpd.legalmail.it Per provvedimenti disciplinari vedere www.odcecpadova.it Studio Terrin Borgherini Associazione Professionale	Padova
Bonello Andrea Sez. B n° 1769 Padova (PD) 01/12/1983 BNLNDR83T01G224I	27/10/2014 9 Esperto Contabile		**Via Viscidi 3** **35126 Padova (PD)** **Tel. 347 3171320** **andrea.bonello83@gmail.com** andrea.bonello@odcecpd.legalmail.it Per provvedimenti disciplinari vedere www.odcecpadova.it	Padova
Bonetto Nicola Sez. A n° 864 Padova (PD) 27/04/1966 BNTNCL66D27G224V	25/06/1997 1 Dottore Commercialista		**Via G. Alessio, 12** **35121 Padova (PD)** **Tel. 049 650444** **Fax 049 8210323** **nicola.bonetto@reitia.com** nicola.bonetto@odcecpd.legalmail.it Per provvedimenti disciplinari vedere www.odcecpadova.it	Padova

Legenda

- Iscritta/o all'Albo dei mediatori
- Iscritta/o all'elenco dei Revisori Enti Locali
- Iscritta/o al registro dei Revisori Legali
- Disponibile a svolgere funzioni di gratuito patrocinio a spese dello stato nel processo tributario (DPR 30 maggio 2002 n. 115)
- Gestore delle crisi da sovra indebitamento
- Disponibile ad assumere incarichi di Arbitro Unico/Collegio Arbitrale
- Disponibile ad assumere incarichi di Tutela, Curatela, Amministrazione di sostegno di soggetti deboli
- Disponibile, anche attraverso l'iscrizione ad elenchi specifici, ad assumere incarichi giudiziali nelle Procedure Concorsuali

Cognome Nome Albo e iscrizione Luogo e data di nascita Codice fiscale	Data iscrizione Titolo di studio abilitante Titolo professionale	Qualifiche Disponibilità	Indirizzo e dati di contatto dello studio PEC Provvedimenti disciplinari Studio associato/STP	
Bonivento Riccardo Sez. A n° 266 Padova (PD) 20/12/1960 BNVRCR60T20G224M	06/03/1985 1 Dottore Commercialista		**Via N. Tommaseo, 78/c** **35131 Padova (PD)** **Tel. 049 8750446** **Fax 049 8755173** **r.bonivento@studiobonivento.it** r.bonivento@odcecpd.legalmail.it Per provvedimenti disciplinari vedere www.odcecpadova.it Studio Bonivento Dottori Commercialisti Associati	Padova
Bonomi Silvana Sez. B n° 1793 Padova (PD) 27/11/1973 BNMSVN73S67G224T	30/03/2015 9 Esperto Contabile		**Via Zanchi, 36** **35133 Padova (PD)** **Tel. 049 8647999** **silvana.bonomi@gmail.com** silvana.bonomi@pec.it Per provvedimenti disciplinari vedere www.odcecpadova.it	Padova
Bonsembiante Giulio Sez. A n° 111 Gorizia (GO) 18/06/1950 BNSGLI50H18E098W	30/03/1976 1 Dottore Commercialista		**Via Scrovegni, 1** **35131 Padova (PD)** **Tel. 049 654754** **Fax 049 8779006** **studiobonsembiante@tiscali.it** giulio.bonsembiante@odcecpd.legalmail.it Per provvedimenti disciplinari vedere www.odcecpadova.it	Padova
Boraso Vittorio Sez. A n° 137 Padova (PD) 15/05/1951 BRSVTR51E15G224K	10/03/1978 Ragioniere Commercialista	16	**Via Berchet, 11** **35131 Padova (PD)** **Tel. 049 8758533** **Fax 049 663368** **studio_boraso@tin.it** vittorioboraso@legalmail.it Per provvedimenti disciplinari vedere www.odcecpadova.it	Padova
Bordin Andrea Sez. A n° 1919 Padova (PD) 12/09/1987 BRDNDR87P12G224O	28/03/2018 2 Dottore Commercialista		**Via Bottacin, 2** **35124 Padova (PD)** **Tel. 3484956352** **andreabordincomm@gmail.com** andreabordin87@pec.it Per provvedimenti disciplinari vedere www.odcecpadova.it	Padova

Legenda

- Iscritta/o all'Albo dei mediatori
- Iscritta/o all'elenco dei Revisori Enti Locali
- Iscritta/o al registro dei Revisori Legali
- Disponibile a svolgere funzioni di gratuito patrocinio a spese dello stato nel processo tributario (DPR 30 maggio 2002 n. 115)
- Gestore delle crisi da sovra indebitamento
- Disponibile ad assumere incarichi di Arbitro Unico/Collegio Arbitrale
- Disponibile ad assumere incarichi di Tutela, Curatela, Amministrazione di sostegno di soggetti deboli
- Disponibile, anche attraverso l'iscrizione ad elenchi specifici, ad assumere incarichi giudiziali nelle Procedure Concorsuali

Cognome Nome Albo e iscrizione Luogo e data di nascita Codice fiscale	Data iscrizione Titolo di studio abilitante Titolo professionale	Qualifiche Disponibilità	Indirizzo e dati di contatto dello studio PEC Provvedimenti disciplinari Studio associato/STP	
Bordin Federica Sez. A n° 1719 Abano Terme (PD) 06/10/1982 BRDFRC82R46A001K	10/02/2014 5 Dottore Commercialista		**Via Giovanni Soranzo, 8** **35127 Padova (PD)** **Tel. 049 751311** **Fax 049 755333** **federica.bordin@protec.it** federica.bordin@odcecpd.legalmail.it Per provvedimenti disciplinari vedere www.odcecpadova.it	Padova
Bordin Gabriele 134 Sez. A n° 134 Padova (PD) 25/07/1948 BRDGRL48L25G224D	14/02/1978 1 Dottore Commercialista		**Via Giovanni Soranzo, 8** **35127 Padova (PD)** **Tel. 049 751311** **Fax 049 755333** **bordin@protec.it** gabriele.bordin@odcecpd.legalmail.it Per provvedimenti disciplinari vedere www.odcecpadova.it	Padova
Bordin Massimiliano Sez. A n° 1434 Padova (PD) 10/05/1980 BRDMSM80E10G224I	04/06/2008 5 Dottore Commercialista		**Via Canova, 9** **35132 Padova (PD)** **Tel. 349 3956076** **msmbordin@gmail.com** m.bordin@pec.it Per provvedimenti disciplinari vedere www.odcecpadova.it	Padova
Bordin Veronica Sez. A n° 1244 Padova (PD) 16/10/1977 BRDVNC77R56G224L	17/03/2005 1 Dottore Commercialista		**Via G. Soranzo, 8** **35127 Padova (PD)** **Tel. 049 751311** **Fax 049 755333** **v.bordin@protec.it** v.bordin@odcecpd.legalmail.it Per provvedimenti disciplinari vedere www.odcecpadova.it	Padova
Bordon Pierluigi Sez. A n° 1435 Padova (PD) 13/01/1976 BRDPLG76A13G224Z	04/06/2008 1 Dottore Commercialista		**Via A. Manzoni, 29** **35126 Padova (PD)** **Tel. 049 8750350** **Fax 049 8752587** **p.bordon@studiobordon.com** p.bordon@legalmail.it Per provvedimenti disciplinari vedere www.odcecpadova.it	Padova

Legenda

- Iscritta/o all'Albo dei mediatori
- Iscritta/o all'elenco dei Revisori Enti Locali
- Iscritta/o al registro dei Revisori Legali
- Disponibile a svolgere funzioni di gratuito patrocinio a spese dello stato nel processo tributario (DPR 30 maggio 2002 n. 115)
- Gestore delle crisi da sovra indebitamento
- Disponibile ad assumere incarichi di Arbitro Unico/Collegio Arbitrale
- Disponibile ad assumere incarichi di Tutela, Curatela, Amministrazione di sostegno di soggetti deboli
- Disponibile, anche attraverso l'iscrizione ad elenchi specifici, ad assumere incarichi giudiziali nelle Procedure Concorsuali

Cognome Nome Albo e iscrizione Luogo e data di nascita Codice fiscale	Data iscrizione Titolo di studio abilitante Titolo professionale	Qualifiche Disponibilità	Indirizzo e dati di contatto dello studio PEC Provvedimenti disciplinari Studio associato/STP	
Borgherini Alberto Sez. A n° 553 Padova (PD) 07/02/1966 BRGLRT66B07G224A	07/01/1993 1 Dottore Commercialista		**Piazza Salvemini, 12** **35131 Padova (PD)** **Tel. 049 8758655** **Fax 049 654531** **alberto.borgherini@studioterrin.it** alberto.borgherini@odcecpd.legalmail.it Per provvedimenti disciplinari vedere www.odcecpadova.it Studio Terrin Borgherini Associazione Professionale	Padova
Borina Enrico Sez. A n° 680 Padova (PD) 28/10/1968 BRNNRC68R28G224E	09/11/1994 1 Dottore Commercialista		**Via T. Aspetti, 248** **35133 Padova (PD)** **Tel. 049 8647520** **Fax 049 8647544** **studio@studioborina.it** enrico.borina@odcecpd.legalmail.it Per provvedimenti disciplinari vedere www.odcecpadova.it	Padova
Bormioli Roberto Sez. A n° 58 Venezia (VE) 25/09/1944 BRMRRT44P25L736A	22/03/1972 1 Dottore Commercialista		**Piazza Dei Frutti, 36** **35122 Padova (PD)** **Tel. 049 8758500** **Fax 049 6997301** **bormioliroberto@iol.it** bormiolieassociati@odcecpd.legalmail.it Per provvedimenti disciplinari vedere www.odcecpadova.it	Padova
Bortolami Guido Sez. A n° 381 Padova (PD) 24/02/1941 BRTGDU41B24G224D	21/04/1989 Ragioniere Commercialista	16	**Via L. Padrin, 6** **35128 Padova (PD)** **Tel. 049 757118** **studiobortolamiguido@gmail.com** guido.bortolami@odcecpd.legalmail.it Per provvedimenti disciplinari vedere www.odcecpadova.it	Padova
Bortolami Riccardo Sez. A n° 1066 Padova (PD) 27/03/1969 BRTRCR69C27G224K	19/03/2002 Ragioniere Commercialista	16	**Piazzetta Bettiol, 15** **35127 Padova (PD)** **Tel. 049 8766099** **Fax 049 8765388** **info@bortolamistudio.it** dott.riccardo@pec.bortolamistudio.it Per provvedimenti disciplinari vedere www.odcecpadova.it	Padova

Legenda

- Iscritta/o all'Albo dei mediatori
- Iscritta/o all'elenco dei Revisori Enti Locali
- Iscritta/o al registro dei Revisori Legali
- Disponibile a svolgere funzioni di gratuito patrocinio a spese dello stato nel processo tributario (DPR 30 maggio 2002 n. 115)
- Gestore delle crisi da sovra indebitamento
- Disponibile ad assumere incarichi di Arbitro Unico/Collegio Arbitrale
- Disponibile ad assumere incarichi di Tutela, Curatela, Amministrazione di sostegno di soggetti deboli
- Disponibile, anche attraverso l'iscrizione ad elenchi specifici, ad assumere incarichi giudiziali nelle Procedure Concorsuali

Cognome Nome Albo e iscrizione Luogo e data di nascita Codice fiscale	Data iscrizione Titolo di studio abilitante Titolo professionale	Qualifiche Disponibilità	Indirizzo e dati di contatto dello studio PEC Provvedimenti disciplinari Studio associato/STP	
Bortolato Anita Sez. A n° 967 Noale (VE) 26/02/1969 BRTNTA69B66F904I	27/06/2000 Dottore Commercialista		**Via Tito Speri, 2/c** **35141 Padova (PD)** **Tel. 049 8724583** **Fax 049 8728226** **info@studioanitabortolato.it** anita.bortolato@odcecpd.legalmail.it Per provvedimenti disciplinari vedere www.odcecpadova.it	Padova
Bortoletto Gianmaria Sez. A n° 708 Venezia (VE) 12/10/1967 BRTGMR67R12L736Y	19/01/1995 Dottore Commercialista		**Via G. Gozzi, 24** **35131 Padova (PD)** **Tel. 049 8771611** **Fax 049 8752314** **gianmaria.bortoletto@fiscleg.it** gianmaria.bortoletto@odcecpd.legalmail.it Per provvedimenti disciplinari vedere www.odcecpadova.it Studio Fiscale Legale	Padova
Bortoletto Nicola Sez. A n° 779 Padova (PD) 04/03/1968 BRTNCL68C04G224P	25/03/1996 Ragioniere Commercialista		**Via A. Righi, 34** **35139 Padova (PD)** **Tel. 049 8725468** **nicola@digicomsas.com** nicola.bortoletto@odcecpd.legalmail.it Per provvedimenti disciplinari vedere www.odcecpadova.it	Padova
Bortolini Paolo Sez. A n° 1838 Padova (PD) 09/04/1956 BRTPLA56D09G224P	26/07/2016 Dottore Commercialista		**Via Del Cristo, 93** **35127 Padova (PD)** **Tel. 049 8962688** **paolobortolini@studiobortolini.com** bortolinidrpaolo@pec.it Per provvedimenti disciplinari vedere www.odcecpadova.it	Padova
Boscolo Gabriele Sez. A n° 1748 Abano Terme (PD) 29/11/1985 BSCGRL85S29A001E	09/06/2014 Dottore Commercialista		**Via Giulio Alessio, 12** **35121 Padova (PD)** **Tel. 349 3159887** **gabribosco@gmail.com** gabribosco@odcecpd.legalmail.it Per provvedimenti disciplinari vedere www.odcecpadova.it	Padova

Legenda

- Iscritta/o all'Albo dei mediatori
- Iscritta/o all'elenco dei Revisori Enti Locali
- Iscritta/o al registro dei Revisori Legali
- Disponibile a svolgere funzioni di gratuito patrocinio a spese dello stato nel processo tributario (DPR 30 maggio 2002 n. 115)
- Gestore delle crisi da sovra indebitamento
- Disponibile ad assumere incarichi di Arbitro Unico/Collegio Arbitrale
- Disponibile ad assumere incarichi di Tutela, Curatela, Amministrazione di sostegno di soggetti deboli
- Disponibile, anche attraverso l'iscrizione ad elenchi specifici, ad assumere incarichi giudiziali nelle Procedure Concorsuali

Cognome Nome Albo e iscrizione Luogo e data di nascita Codice fiscale	Data iscrizione Titolo di studio abilitante Titolo professionale	Qualifiche Disponibilità	Indirizzo e dati di contatto dello studio PEC Provvedimenti disciplinari Studio associato/STP	
Boscolo Gioachina Federica Sez. A n° 2000 Chioggia (VE) 16/08/1993 BSCFRC93M56C638J	20/04/2020 19 Dottore Commercialista		**Galleria Trieste 6** **35121 Padova (PD)** **Tel. 049664711** **Fax 0498755150** **federicaboscologioachina@gmail.com** federicaboscologioachina@pec.it Per provvedimenti disciplinari vedere www.odcecpadova.it	Padova
Boscolo Nata Sandro Sez. A n° 282 Chioggia (VE) 07/12/1954 BSCSDR54T07C638W	11/09/1985 1 Dottore Commercialista		**Via Giulio Alessio, 19** **35121 Padova (PD)** **Tel. 0498753128** **Fax 0498752866** **sandroboscolo@studiofedetto.it** sandroboscolo@odcecpd.legalmail.it Per provvedimenti disciplinari vedere www.odcecpadova.it Studio E. Fedetto e Associati Dottori Commercialisti	Padova
Boscolo Rizzo Diletta Sez. A n° 1961 Chioggia (VE) 08/07/1991 BSCDTT91L48C638R	15/04/2019 19 Dottore Commercialista		**Via Colleoni, 49/b** **35128 Padova (PD)** **Tel. 3485458184** **diletta.rizzo@hotmail.it** diletta.rizzo@pec.it Per provvedimenti disciplinari vedere www.odcecpadova.it	Padova
Boshoff Massimiliano Sez. A n° 1097 Padova (PD) 23/09/1975 BSHMSM75P23G224X	10/01/2003 1 Dottore Commercialista		**Via C. Davila, 14** **35137 Padova (PD)** **Tel. 049 657288** **Fax 049 662272** **boshoff@todeschinistudio.it** boshoff@pec.todeschinistudio.it Per provvedimenti disciplinari vedere www.odcecpadova.it	Padova
Bottaro Paride Sez. A n° 467 Padova (PD) 20/10/1961 BTTPRD61R20G224E	03/05/1991 Ragioniere Commercialista		**Via B. L. Guanella, 2/a** **35133 Padova (PD)** **Tel. 049 8876795** **Fax 049 8876645** **paride@studioparidebottaro.com** postmaster@pec.studioparidebottaro.com Per provvedimenti disciplinari vedere www.odcecpadova.it	Padova

Legenda

- Iscritta/o all'Albo dei mediatori
- Iscritta/o all'elenco dei Revisori Enti Locali
- Iscritta/o al registro dei Revisori Legali
- Disponibile a svolgere funzioni di gratuito patrocinio a spese dello stato nel processo tributario (DPR 30 maggio 2002 n. 115)
- Gestore delle crisi da sovra indebitamento
- Disponibile ad assumere incarichi di Arbitro Unico/Collegio Arbitrale
- Disponibile ad assumere incarichi di Tutela, Curatela, Amministrazione di sostegno di soggetti deboli
- Disponibile, anche attraverso l'iscrizione ad elenchi specifici, ad assumere incarichi giudiziali nelle Procedure Concorsuali

Cognome Nome Albo e iscrizione Luogo e data di nascita Codice fiscale	Data iscrizione Titolo di studio abilitante Titolo professionale	Qualifiche Disponibilità	Indirizzo e dati di contatto dello studio PEC Provvedimenti disciplinari Studio associato/STP	
Bottazzo Marta Sez. A n° 1102 Padova (PD) 21/12/1973 BTTMRT73T61G224E	13/01/2003 10 Ragioniere Commercialista		**Largo Europa, 12** **35137 Padova (PD)** **Tel. 049 657986** **Fax 049 8210449** **m.bottazzo@clapartners.it** marta.bottazzo@lamiapec.it Per provvedimenti disciplinari vedere www.odcecpadova.it Studio Dca - Dottori Commercialisti Associati	Padova
Bottecchia Giovanni Sez. A n° 1292 Padova (PD) 12/12/1978 BTTGNN78T12G224J	23/02/2006 1 Dottore Commercialista		**Via Rismondo, 2/e** **35131 Padova (PD)** **Tel. 049 2020875** **Fax 049 8078212** **g.bottecchia@bpassociati.net** giovanni.bottecchia@odcecpd.legalmail.it Per provvedimenti disciplinari vedere www.odcecpadova.it Giovanni Bottecchia e Anna Paccagnella - Dottori Commercialisti Associati	Padova
Bragato Maurizio Sez. A n° 827 Villa Bartolomea (VR) 15/09/1949 BRGMRZ49P15L912U	08/10/1996 1 Dottore Commercialista		**Via Malaspina, 10/b** **35124 Padova (PD)** **Tel. 049 681219** **mbragato@libero.it** mbragato@pec.it Per provvedimenti disciplinari vedere www.odcecpadova.it	Padova
Braggion Francesco Sez. A n° 180 Conselve (PD) 07/07/1946 BRGFNC46L07C964D	10/09/1980 1 Dottore Commercialista		**Via Delle Palme, 30** **35137 Padova (PD)** **Tel. 049 656155** **Fax 049 656155** **fabiana.zanovello@rizzbra.it** francesco.braggion@odcecpd.legalmail.it Per provvedimenti disciplinari vedere www.odcecpadova.it Studio Rizzi Braggion	Padova
Breda Lorenzo Sez. A n° 116 Padova (PD) 01/04/1949 BRDLNZ49D01G224X	09/02/1977 1 Dottore Commercialista		**Via Antonio Grazioso, 4** **35133 Padova (PD)** **Tel. 049 662755** **Fax 049 662755** **bierrestudio@alice.it** bredalorenzo@legalmail.it Per provvedimenti disciplinari vedere www.odcecpadova.it	Padova

Legenda

- Iscritta/o all'Albo dei mediatori
- Iscritta/o all'elenco dei Revisori Enti Locali
- Iscritta/o al registro dei Revisori Legali
- Disponibile a svolgere funzioni di gratuito patrocinio a spese dello stato nel processo tributario (DPR 30 maggio 2002 n. 115)
- Gestore delle crisi da sovra indebitamento
- Disponibile ad assumere incarichi di Arbitro Unico/Collegio Arbitrale
- Disponibile ad assumere incarichi di Tutela, Curatela, Amministrazione di sostegno di soggetti deboli
- Disponibile, anche attraverso l'iscrizione ad elenchi specifici, ad assumere incarichi giudiziali nelle Procedure Concorsuali

Cognome Nome Albo e iscrizione Luogo e data di nascita Codice fiscale	Data iscrizione Titolo di studio abilitante Titolo professionale	Qualifiche Disponibilità	Indirizzo e dati di contatto dello studio PEC Provvedimenti disciplinari Studio associato/STP	
Breda Matteo Sez. A n° 844 Padova (PD) 15/01/1963 BRDMTT63A15G224U	09/04/1997 Dottore Commercialista		**Via San Mattia, 5** **35121 Padova (PD)** **Tel. 049 651166** **Fax 049 8756877** **breda@studiobreda.it** studiobreda@pec.it Per provvedimenti disciplinari vedere www.odcecpadova.it Studio Breda Commercialisti Associati	Padova
Breda Roberto Sez. A n° 402 Padova (PD) 18/08/1962 BRDRRT62M18G224P	04/10/1989 Dottore Commercialista		**Galleria Berchet, 4** **35131 Padova (PD)** **Tel. 049 657904** **Fax 049 8754997** **breda@breda-carlassare.it** roberto.breda@odcecpd.legalmail.it Per provvedimenti disciplinari vedere www.odcecpadova.it Breda & Carlassare Associazione Professionale di Dottori Commercialisti	Padova
Brichese Elisa Sez. A n° 1890 Portogruaro (VE) 29/05/1986 BRCLSE86E69G914R	06/03/2013 Dottore Commercialista		**Via Antonio Fiorazzo 28** **35129 Padova (PD)** **Tel. 349 4072242** **elisa.brichese@gmail.com** elisa.brichese@legalmail.it Per provvedimenti disciplinari vedere www.odcecpadova.it	Padova
Brugin Nelson Sez. A n° 780 Vighizzolo D'este (PD) 02/04/1960 BRGNSN60D02L878X	25/03/1996 Ragioniere Commercialista		**Via Thomas Alva Edison 8** **35136 Padova (PD)** **Tel. 0429 601306** **Fax 0429 603380** **nelson@studiobrugin.com** nelsonbrugin@odcecpd.legalmail.it Per provvedimenti disciplinari vedere www.odcecpadova.it	Padova
Brugnolo Marco Sez. A n° 347 Padova (PD) 28/11/1963 BRGMRC63S28G224X	20/04/1988 Ragioniere Commercialista		**Via Giovanni Savelli, 28** **35129 Padova (PD)** **Tel. 049 8077533** **Fax 049 7819644** **brugnolo@brugnolo.com** marco.brugnolo@cgn.legalmail.it Per provvedimenti disciplinari vedere www.odcecpadova.it	Padova

Legenda

- Iscritta/o all'Albo dei mediatori
- Iscritta/o all'elenco dei Revisori Enti Locali
- Iscritta/o al registro dei Revisori Legali
- Disponibile a svolgere funzioni di gratuito patrocinio a spese dello stato nel processo tributario (DPR 30 maggio 2002 n. 115)
- Gestore delle crisi da sovra indebitamento
- Disponibile ad assumere incarichi di Arbitro Unico/Collegio Arbitrale
- Disponibile ad assumere incarichi di Tutela, Curatela, Amministrazione di sostegno di soggetti deboli
- Disponibile, anche attraverso l'iscrizione ad elenchi specifici, ad assumere incarichi giudiziali nelle Procedure Concorsuali

Cognome Nome Albo e iscrizione Luogo e data di nascita Codice fiscale	Data iscrizione Titolo di studio abilitante Titolo professionale	Qualifiche Disponibilità	Indirizzo e dati di contatto dello studio PEC Provvedimenti disciplinari Studio associato/STP	
Brunelli Angelo Sez. A n° 897 Messina (ME) 24/03/1958 BRNNGL58C24F158M	07/10/1998 Dottore Commercialista		**Piazza Mazzini, 52** **35137 Padova (PD)** **Tel. 049 656255** **Fax 049 663973** **brunellicomm@gmail.com** angelo.brunelli@odcecpd.legalmail.it Per provvedimenti disciplinari vedere www.odcecpadova.it	Padova
Bruzzo Adolfo Sez. A n° 69 Padova (PD) 11/01/1946 BRZDLF46A11G224N	01/03/1973 Dottore Commercialista		**Via N. Tommaseo, 6** **35131 Padova (PD)** **Tel. 049 656633** **Fax 049 656563** **adolfo.bruzzo@tiscali.it** adolfobruzzo@arubapec.it Per provvedimenti disciplinari vedere www.odcecpadova.it Bruzzo & Associati	Padova
Buattini Alessandra Sez. A n° 927 Padova (PD) 07/10/1969 BTTLSN69R47G224O	01/07/1999 Dottore Commercialista		**Via Patriarcato, 41** **35139 Padova (PD)** **Tel. 329 2314117** **alebuattini@katamail.com** alessandrabuattini@legalmail.it Per provvedimenti disciplinari vedere www.odcecpadova.it	Padova
Buattini Manlio Sez. A n° 31 Salona D'isonzo (GO) 05/03/1938 BTTMNL38C05H718X	01/02/1968 Dottore Commercialista		**Galleria Delle Porte Contarine, 4** **35137 Padova (PD)** **Tel. 049 662577** **Fax 049 662870** **m.buattini@buattinimoromonti.it** manliobuattini@legalmail.it Per provvedimenti disciplinari vedere www.odcecpadova.it Studio Buattini Moro Monti	Padova
Buldini Beatrice Sez. A n° 1413 Pordenone (PN) 06/04/1980 BLDBRC80D46G888W	04/03/2008 Dottore Commercialista		**Piazzetta Palatucci 8** **35123 Padova (PD)** **Tel. 3496453851** **buldinibeatrice@gmail.com** beatricebuldini@odcecpd.legalmail.it Per provvedimenti disciplinari vedere www.odcecpadova.it	Padova

Legenda

- Iscritta/o all'Albo dei mediatori
- Iscritta/o all'elenco dei Revisori Enti Locali
- Iscritta/o al registro dei Revisori Legali
- Disponibile a svolgere funzioni di gratuito patrocinio a spese dello stato nel processo tributario (DPR 30 maggio 2002 n. 115)
- Gestore delle crisi da sovra indebitamento
- Disponibile ad assumere incarichi di Arbitro Unico/Collegio Arbitrale
- Disponibile ad assumere incarichi di Tutela, Curatela, Amministrazione di sostegno di soggetti deboli
- Disponibile, anche attraverso l'iscrizione ad elenchi specifici, ad assumere incarichi giudiziali nelle Procedure Concorsuali

Cognome Nome Albo e iscrizione Luogo e data di nascita Codice fiscale	Data iscrizione Titolo di studio abilitante Titolo professionale	Qualifiche Disponibilità	Indirizzo e dati di contatto dello studio PEC Provvedimenti disciplinari Studio associato/STP	
Buratin Gianni Sez. A n° 595 Cartura (PD) 25/12/1956 BRTGNN56T25B848F	15/09/1993 3 Dottore Commercialista		**Viale Dell'industra, 23/a** **35129 Padova (PD)** **Tel. 049 8962848** **Fax 049 8969042** **b.buratingianni@tin.it** gianni.buratin@pecsicura.it Per provvedimenti disciplinari vedere www.odcecpadova.it	Padova
Burgo Marco Sez. A n° 427 Padova (PD) 08/03/1962 BRGMRC62C08G224N	02/05/1990 1 Dottore Commercialista		**Via Tirana, 25** **35138 Padova (PD)** **Tel. 049 8711400** **Fax 049 8719365** **marco.burgo@pampalonidefranceschi.com** marco.burgo@pec.it Per provvedimenti disciplinari vedere www.odcecpadova.it	Padova
Busato Ezio Sez. A n° 135 Treviso (TV) 13/04/1948 BSTZEI48D13L407N	21/02/1978 1 Dottore Commercialista		**Piazza De Gasperi, 12** **35131 Padova (PD)** **Tel. 049 655140** **Fax 049 655088** **info@studiobusato.it** ezio.busato@odcecpd.legalmail.it Per provvedimenti disciplinari vedere www.odcecpadova.it	Padova
Buscema Alberto Sez. A n° 507 Padova (PD) 02/01/1964 BSCLRT64A02G224E	01/04/1992 1 Dottore Commercialista		**Via Pacinotti, 19/e** **35136 Padova (PD)** **Tel. 049 8712828** **Fax 049 8718798** **studio@albertobuscema.it** alberto.buscema@ordineavvocatipadova.it Per provvedimenti disciplinari vedere www.odcecpadova.it	Padova
Busi Giovanni Sez. A n° 1007 Padova (PD) 15/12/1964 BSUGNN64T15G224M	08/05/2001 1 Dottore Commercialista		**Via Briosco, 12-14** **35123 Padova (PD)** **Tel. 049 8752194** **Fax 049 8755606** **studiobusi@hotmail.it** giovanni.busi@pec.it Per provvedimenti disciplinari vedere www.odcecpadova.it	Padova

Legenda

- Iscritta/o all'Albo dei mediatori
- Iscritta/o all'elenco dei Revisori Enti Locali
- Iscritta/o al registro dei Revisori Legali
- Disponibile a svolgere funzioni di gratuito patrocinio a spese dello stato nel processo tributario (DPR 30 maggio 2002 n. 115)
- Gestore delle crisi da sovra indebitamento
- Disponibile ad assumere incarichi di Arbitro Unico/Collegio Arbitrale
- Disponibile ad assumere incarichi di Tutela, Curatela, Amministrazione di sostegno di soggetti deboli
- Disponibile, anche attraverso l'iscrizione ad elenchi specifici, ad assumere incarichi giudiziali nelle Procedure Concorsuali

Cognome Nome Albo e iscrizione Luogo e data di nascita Codice fiscale	Data iscrizione Titolo di studio abilitante Titolo professionale	Qualifiche Disponibilità	Indirizzo e dati di contatto dello studio PEC Provvedimenti disciplinari Studio associato/STP	
Businaro Gianluca Sez. A n° 627 Padova (PD) 01/04/1969 BSNGLC69D01G224Z	07/03/1994 Ragioniere Commercialista	12	**Via Ipazia 65/1** **35135 Padova (PD)** **Tel. 049 8648050** **gianluca.businaro@icloud.com** gianluca.businaro@pec.it Per provvedimenti disciplinari vedere www.odcecpadova.it	Padova
Busini Lucia Sez. A n° 1002 Padova (PD) 11/05/1971 BSNLCU71E51G224Y	09/04/2001 3 Dottore Commercialista		**Via Porciglia 14** **35121 Padova (PD)** **Tel. 049 8237311** **Fax 049 8237490** **lucia.busini@cortellazzo-soatto.it** lucia.busini@odcecpd.legalmail.it Per provvedimenti disciplinari vedere www.odcecpadova.it	Padova
Buso Andrea Sez. A n° 977 Padova (PD) 19/01/1971 BSUNDR71A19G224E	03/10/2000 1 Dottore Commercialista		**Via Svezia, 9** **35127 Padova (PD)** **Tel. 049 8791991** **Fax 049 8792392** **buso@evoadvisors.it** andreabuso@odcecpd.legalmail.it Per provvedimenti disciplinari vedere www.odcecpadova.it Studio Associato Evo Advisors dei Dottori Commercialisti Andrea Buso e Alessandro Tonin	Padova
Buson Alberto Sez. A n° 305 Pernumia (PD) 18/04/1958 BSNLRT58D18G461P	03/02/1987 Ragioniere Commercialista		**Via T. A. Edison, 10** **35136 Padova (PD)** **Tel. 049 8736080** **Fax 049 8736088** **alberto@studio-buson.it** alberto@pec.studio-buson.it Per provvedimenti disciplinari vedere www.odcecpadova.it Studio Buson & Buson	Padova
Buson Cecilia Sez. A n° 343 Pernumia (PD) 31/10/1960 BSNCCL60R71G461D	26/02/1988 Ragioniere Commercialista		**Via T. A. Edison, 10** **35136 Padova (PD)** **Tel. 049 8736080** **Fax 049 8736088** **cecilia@studio-buson.it** cecilia@pec.studio-buson.it Per provvedimenti disciplinari vedere www.odcecpadova.it Studio Buson & Buson	Padova

Legenda

- Iscritta/o all'Albo dei mediatori
- Iscritta/o all'elenco dei Revisori Enti Locali
- Iscritta/o al registro dei Revisori Legali
- Disponibile a svolgere funzioni di gratuito patrocinio a spese dello stato nel processo tributario (DPR 30 maggio 2002 n. 115)
- Gestore delle crisi da sovra indebitamento
- Disponibile ad assumere incarichi di Arbitro Unico/Collegio Arbitrale
- Disponibile ad assumere incarichi di Tutela, Curatela, Amministrazione di sostegno di soggetti deboli
- Disponibile, anche attraverso l'iscrizione ad elenchi specifici, ad assumere incarichi giudiziali nelle Procedure Concorsuali

Cognome Nome Albo e iscrizione Luogo e data di nascita Codice fiscale	Data iscrizione Titolo di studio abilitante Titolo professionale	Qualifiche Disponibilità	Indirizzo e dati di contatto dello studio PEC Provvedimenti disciplinari Studio associato/STP	
Buson Maria-teresa Sez. A n° 121 Tribano (PD) 24/05/1953 BSNMTR53E64L414V	15/03/1977 Ragioniere Commercialista	12	**Via T. A. Edison, 10** **35136 Padova (PD)** **Tel. 049 8736080** **Fax 049 8736088** **teresa@studio-buson.it** mariateresa@pec.studio-buson.it Per provvedimenti disciplinari vedere www.odcecpadova.it Studio Buson & Buson	Padova
Buttarello Doriana Sez. A n° 468 Ospedaletto Euganeo (PD) 28/09/1964 BTTDRN64P68G167D	03/05/1991 Ragioniere Commercialista		**Via Cristoforo Moro, 41** **35141 Padova (PD)** **Tel. 049 8736112** **Fax 049 8728765** **studio@studiobuttarello.it** studiobuttarello@pecprocessotelematico.it Per provvedimenti disciplinari vedere www.odcecpadova.it	Padova
Buttignon Fabio Sez. A n° 604 Belluno (BL) 06/11/1959 BTTFBA59S06A757W	13/10/1993 1 Dottore Commercialista		**Largo Europa, 12** **35137 Padova (PD)** **Tel. 049 650118** **Fax 049 650402** **f.buttignon@bzm-advisory.com** f.buttignon@odcecpd.legalmail.it Per provvedimenti disciplinari vedere www.odcecpadova.it Associazione Professionale Buttignon Zotti Milan & Co.	Padova
Butturini Samuele Sez. A n° 2021 Asiago (VI) 04/06/1982 BTTSML82H04A465Z	19/10/2020 21 Dottore Commercialista		**Via San Crispino 106** **35129 Padova (PD)** **Tel. 3471098970** **sambuttu@gmail.com** samuele.butturini@pec.it Per provvedimenti disciplinari vedere www.odcecpadova.it	Padova
Cabianca Margherita Sez. A n° 942 Padova (PD) 17/11/1968 CBNMGH68S57G224J	10/11/1999 1 Dottore Commercialista		**Piazza De Gasperi, 45/a** **35131 Padova (PD)** **Tel. 049 664488** **Fax 049 661824** **m.cabianca@balineassociati.it** m.cabianca@odcecpd.legalmail.it Per provvedimenti disciplinari vedere www.odcecpadova.it Balin & Associati	Padova

Legenda

- Iscritta/o all'Albo dei mediatori
- Iscritta/o all'elenco dei Revisori Enti Locali
- Iscritta/o al registro dei Revisori Legali
- Disponibile a svolgere funzioni di gratuito patrocinio a spese dello stato nel processo tributario (DPR 30 maggio 2002 n. 115)
- Gestore delle crisi da sovra indebitamento
- Disponibile ad assumere incarichi di Arbitro Unico/Collegio Arbitrale
- Disponibile ad assumere incarichi di Tutela, Curatela, Amministrazione di sostegno di soggetti deboli
- Disponibile, anche attraverso l'iscrizione ad elenchi specifici, ad assumere incarichi giudiziali nelle Procedure Concorsuali

Cognome Nome Albo e iscrizione Luogo e data di nascita Codice fiscale	Data iscrizione Titolo di studio abilitante Titolo professionale	Qualifiche Disponibilità	Indirizzo e dati di contatto dello studio PEC Provvedimenti disciplinari Studio associato/STP	
Cacace Mariavittoria Sez. A n° 1714 Monselice (PD) 30/09/1988 CCCMVT88P70F382M	10/02/2014 2 Dottore Commercialista		**Via Tommaseo 78/c** **35131 Padova (PD)** **Tel. +39 347 3454683** **mariavittoria.cacace@gmail.com** mariavittoria.cacace@odcecpd.legalmail.it Per provvedimenti disciplinari vedere www.odcecpadova.it	Padova
Cacciatori Silvia Sez. A n° 1607 Dolo (VE) 12/05/1980 CCCSLV80E52D325O	20/09/2011 1 Dottore Commercialista		**Via Altinate, 72** **35121 Padova (PD)** **Tel. 049 8764168** **Fax 049 8776323** **silvia.cacciatori@shineline.it** silviacacciatori@odcecpd.legalmail.it Per provvedimenti disciplinari vedere www.odcecpadova.it	Padova
Caiozzo Paola Sez. A n° 1665 Palermo (PA) 03/12/1966 CZZPLA66T43G273N	29/05/1992 1 Dottore Commercialista		**Via Mortise, 77** **35129 Padova (PD)** **Tel. 049 2951053** **paola.caiozzo@tiscali.it** paola.caiozzo@odcecpd.legalmail.it Per provvedimenti disciplinari vedere www.odcecpadova.it	Padova
Calculli Matteo Sez. A n° 1956 Pavia (PV) 15/06/1982 CLCMTT82H15G388C	13/03/2017 19 Dottore Commercialista		**Via Giano Pannonio, 7** **35125 Padova (PD)** **Tel. 3386642501** **matteo.calculli@gmail.com** matteo.calculli@legalmail.it Per provvedimenti disciplinari vedere www.odcecpadova.it	Padova
Callegari Jacopo Sez. A n° 962 Padova (PD) 09/02/1971 CLLJCP71B09G224G	19/04/2000 1 Dottore Commercialista		**Via N. Tommaseo, 74/b** **35131 Padova (PD)** **Tel. 049 8762070** **Fax 049 8762076** **jacopo@studiocallegari.com** studiocallegari@odcecpd.legalmail.it Per provvedimenti disciplinari vedere www.odcecpadova.it Studio Callegari Commercialisti Associati	Padova

Legenda

- Iscritta/o all'Albo dei mediatori
- Iscritta/o all'elenco dei Revisori Enti Locali
- Iscritta/o al registro dei Revisori Legali
- Disponibile a svolgere funzioni di gratuito patrocinio a spese dello stato nel processo tributario (DPR 30 maggio 2002 n. 115)
- Gestore delle crisi da sovra indebitamento
- Disponibile ad assumere incarichi di Arbitro Unico/Collegio Arbitrale
- Disponibile ad assumere incarichi di Tutela, Curatela, Amministrazione di sostegno di soggetti deboli
- Disponibile, anche attraverso l'iscrizione ad elenchi specifici, ad assumere incarichi giudiziali nelle Procedure Concorsuali

Cognome Nome Albo e iscrizione Luogo e data di nascita Codice fiscale	Data iscrizione Titolo di studio abilitante Titolo professionale	Qualifiche Disponibilità	Indirizzo e dati di contatto dello studio PEC Provvedimenti disciplinari Studio associato/STP	
Callegari Marco Sez. A n° 451 Padova (PD) 20/06/1965 CLLMRC65H20G224A	09/01/1991 Dottore Commercialista		**Via N. Tommaseo, 74/b** **35131 Padova (PD)** **Tel. 049 8762070** **Fax 049 8762076** **marco@studiocallegari.com** marcocallegari@odcecpd.legalmail.it Per provvedimenti disciplinari vedere www.odcecpadova.it Studio Callegari Commercialisti Associati	Padova
Callegarin Fabio Sez. A n° 21 Padova (PD) 27/04/1941 CLLFBA41D27G224F	02/01/1966 Ragioniere Commercialista		**Via Diego Valeri, 5** **35131 Padova (PD)** **Tel. 049 655000** **Fax 049 654125** **info@studiocallegarin.it** fabio.callegarin@odcecpd.legalmail.it Per provvedimenti disciplinari vedere www.odcecpadova.it	Padova
Callegarin Sandra Sez. A n° 672 Padova (PD) 03/09/1968 CLLSDR68P43G224R	05/10/1994 Dottore Commercialista		**Via Diego Valeri, 5** **35131 Padova (PD)** **Tel. 049 655000** **Fax 049 654125** **sc@studiocallegarin.it** sandra.callegarin@odcecpd.legalmail.it Per provvedimenti disciplinari vedere www.odcecpadova.it	Padova
Callegaro Lucia Sez. A n° 1696 Camposampiero (PD) 12/11/1984 CLLLCU84S52B563Y	28/10/2013 Dottore Commercialista		**Via Cardinale Callegari, 50** **35133 Padova (PD)** **Tel. 049 8873964** **Fax 049 704389** **lucia.callegaro@mometto.it** callegaro@odcecpd.legalmail.it Per provvedimenti disciplinari vedere www.odcecpadova.it	Padova
Calligione Marco Sez. A n° 562 Padova (PD) 21/08/1967 CLLMRC67M21G224C	03/03/1993 Dottore Commercialista		**Via Pacinotti, 19/e** **35136 Padova (PD)** **Tel. 049 8718079** **mcalligione@gmail.com** marcocalligione@odcecpd.legalmail.it Per provvedimenti disciplinari vedere www.odcecpadova.it	Padova

Legenda

- Iscritta/o all'Albo dei mediatori
- Iscritta/o all'elenco dei Revisori Enti Locali
- Iscritta/o al registro dei Revisori Legali
- Disponibile a svolgere funzioni di gratuito patrocinio a spese dello stato nel processo tributario (DPR 30 maggio 2002 n. 115)
- Gestore delle crisi da sovra indebitamento
- Disponibile ad assumere incarichi di Arbitro Unico/Collegio Arbitrale
- Disponibile ad assumere incarichi di Tutela, Curatela, Amministrazione di sostegno di soggetti deboli
- Disponibile, anche attraverso l'iscrizione ad elenchi specifici, ad assumere incarichi giudiziali nelle Procedure Concorsuali

Cognome Nome Albo e iscrizione Luogo e data di nascita Codice fiscale	Data iscrizione Titolo di studio abilitante Titolo professionale	Qualifiche Disponibilità	Indirizzo e dati di contatto dello studio PEC Provvedimenti disciplinari Studio associato/STP	
Calore Fabio Sez. A n° 428 Padova (PD) 31/05/1958 CLRFBA58E31G224G	02/05/1990 1 Dottore Commercialista		**Via Umberto I, 46/6** **35122 Padova (PD)** **Tel. 049 8761701** **Fax 049 8761702** **studiofabiocalore@gmail.com** dott.fabiocalore@odcecpd.legalmail.it Per provvedimenti disciplinari vedere www.odcecpadova.it	Padova
Calore Michela Sez. A n° 1379 Padova (PD) 05/03/1974 CLRMHL74C45G224Z	26/11/2007 1 Dottore Commercialista		**Via Ca' Rasi 1/I** **35142 Padova (PD)** **Tel. 331 4370587** **michelacalore@gmail.com** michelacalore@odcecpd.legalmail.it Per provvedimenti disciplinari vedere www.odcecpadova.it	Padova
Calvo Sebastiano Sez. A n° 983 Milano (MI) 08/10/1967 CLVSST67R08F205R	07/11/2000 1 Dottore Commercialista		**Via Carlo Rezzonico, 6** **35131 Padova (PD)** **Tel. 049 2700827** **Fax 049 2106364** **sebastiano.calvo@gmail.com** studio.calvo@pec.it Per provvedimenti disciplinari vedere www.odcecpadova.it	Padova
Canato Antonio Sez. A n° 1599 Dolo (VE) 03/10/1970 CNTNTN70R03D325Z	07/03/2006 1 Dottore Commercialista		**Via Alessio, 17** **35121 Padova (PD)** **Tel. 0498760955** **canato@studiogiustozzi.it** canato@legalmail.it Per provvedimenti disciplinari vedere www.odcecpadova.it Studio Giustozzi Sembeni Canato	Padova
Canovese Adriano Sez. B n° 1926 Padova (PD) 15/02/1981 CNVDRN81B15G224E	15/04/2019 21 Esperto Contabile		**Via Chiesanuova, 242/4** **35136 Padova (PD)** **Tel. 0498974541** **adrianocanovese@virgilio.it** adrianocanovese@pec.it Per provvedimenti disciplinari vedere www.odcecpadova.it	Padova

Legenda

- Iscritta/o all'Albo dei mediatori
- Iscritta/o all'elenco dei Revisori Enti Locali
- Iscritta/o al registro dei Revisori Legali
- Disponibile a svolgere funzioni di gratuito patrocinio a spese dello stato nel processo tributario (DPR 30 maggio 2002 n. 115)
- Gestore delle crisi da sovra indebitamento
- Disponibile ad assumere incarichi di Arbitro Unico/Collegio Arbitrale
- Disponibile ad assumere incarichi di Tutela, Curatela, Amministrazione di sostegno di soggetti deboli
- Disponibile, anche attraverso l'iscrizione ad elenchi specifici, ad assumere incarichi giudiziali nelle Procedure Concorsuali

Cognome Nome Albo e iscrizione Luogo e data di nascita Codice fiscale	Data iscrizione Titolo di studio abilitante Titolo professionale	Qualifiche Disponibilità	Indirizzo e dati di contatto dello studio PEC Provvedimenti disciplinari Studio associato/STP	
Canton Alberto Sez. A n° 912 Padova (PD) 08/02/1959 CNTLRT59B08G224D	24/02/1999 3 Dottore Commercialista		**Piazza Mazzini, 52** **35137 Padova (PD)** **Tel. 049 8754333** **Fax 049 661138** **canton@tributariolegale.com** alberto.canton@pec.it Per provvedimenti disciplinari vedere www.odcecpadova.it	Padova
Cantoni Barbara Sez. A n° 403 Padova (PD) 01/08/1962 CNTBBR62M41G224H	04/10/1989 1 Dottore Commercialista		**Galleria Spagna, 32** **35127 Padova (PD)** **Tel. 049 8701879** **Fax 049 8598065** **b.cantoni@studioccp.it** b.cantoni@odcecpd.legalmail.it Per provvedimenti disciplinari vedere www.odcecpadova.it Studio Associato Cantoni Chioatto	Padova
Cappellari Michele Sez. A n° 1584 Camposampiero (PD) 13/01/1984 CPPMHL84A13B563S	29/03/2011 4 Dottore Commercialista		**Via Monte Grappa, 2** **35141 Padova (PD)** **Tel. 049 8712220** **Fax 049 8713910** **m.cappellari@studioassociatobbc.it** michele.cappellari@pec.it Per provvedimenti disciplinari vedere www.odcecpadova.it Studio Associato Bacchiega Belotti Cappellari	Padova
Cappello Bianca Sez. A n° 728 Padova (PD) 31/12/1966 CPPBNC66T71G224G	05/07/1995 3 Dottore Commercialista		**Via Della Croce Rossa, 42** **35129 Padova (PD)** **Tel. 049 7800078** **Fax 049 7929643** **bianca@gea-srl.net** biancacappello@odcecpd.legalmail.it Per provvedimenti disciplinari vedere www.odcecpadova.it	Padova
Cappello Paolo Sez. A n° 596 Noventa Padovana (PD) 25/05/1941 CPPPLA41E25F962J	15/09/1993 1 Dottore Commercialista		**Via Della Croce Rossa, 42** **35129 Padova (PD)** **Tel. 049 7800078** **Fax 049 7929643** **paolo@gea-srl.net** paolocappello@odcecpd.legalmail.it Per provvedimenti disciplinari vedere www.odcecpadova.it	Padova

Legenda

- Iscritta/o all'Albo dei mediatori
- Iscritta/o all'elenco dei Revisori Enti Locali
- Iscritta/o al registro dei Revisori Legali
- Disponibile a svolgere funzioni di gratuito patrocinio a spese dello stato nel processo tributario (DPR 30 maggio 2002 n. 115)
- Gestore delle crisi da sovra indebitamento
- Disponibile ad assumere incarichi di Arbitro Unico/Collegio Arbitrale
- Disponibile ad assumere incarichi di Tutela, Curatela, Amministrazione di sostegno di soggetti deboli
- Disponibile, anche attraverso l'iscrizione ad elenchi specifici, ad assumere incarichi giudiziali nelle Procedure Concorsuali

Cognome Nome Albo e iscrizione Luogo e data di nascita Codice fiscale	Data iscrizione Titolo di studio abilitante Titolo professionale	Qualifiche Disponibilità	Indirizzo e dati di contatto dello studio PEC Provvedimenti disciplinari Studio associato/STP	
Cappuzzo Giuliano Sez. A n° 348 Camposampiero (PD) 10/10/1951 CPPGLN51R10B563T	20/04/1988 Ragioniere Commercialista		**Vicolo Mazzini, 18** **35137 Padova (PD)** **Tel. 049 655099** **Fax 049 8765850** **info@spedpadova.it** spedsrl@odcecpd.legalmail.it Per provvedimenti disciplinari vedere www.odcecpadova.it	Padova
Capuano Filippo Sez. A n° 756 Padova (PD) 17/05/1965 CPNFPP65E17G224C	29/11/1995 1 Dottore Commercialista		**Via N. Tommaseo, 1** **35131 Padova (PD)** **Tel. 049 8763553** **Fax 049 657383** **filippo@capuano.it** odcec.capuano.net@legalmail.it Per provvedimenti disciplinari vedere www.odcecpadova.it Studio Sabellico Commercialisti Associati	Padova
Carbonaro Beccaria Massimo Sez. A n° 1900 Padova (PD) 03/06/1962 CRBMSM62H03G224R	24/07/2017 2 Dottore Commercialista	14	**Via Nazareth, 27** **35128 Padova (PD)** **Tel. 049 755953** **mcb@mcbconsulting.it** massimo.carbonarobeccaria@pec.it Per provvedimenti disciplinari vedere www.odcecpadova.it	Padova
Carlassare Andrea Sez. A n° 695 Cles (TN) 06/08/1965 CRLNDR65M06C794X	11/01/1995 1 Dottore Commercialista		**Via Alessandro Manzoni, 60/3** **35126 Padova (PD)** **Tel. 347 2104809** **andrea.carlassare@tiscali.it** andrea.carlassare@odcecpd.legalmail.it Per provvedimenti disciplinari vedere www.odcecpadova.it	Padova
Carlassare Claudia Sez. A n° 637 Padova (PD) 17/05/1968 CRLCLD68E57G224H	04/05/1994 1 Dottore Commercialista		**Galleria Berchet, 4** **35131 Padova (PD)** **Tel. 049 657904** **Fax 049 8754997** **carlassare@breda-carlassare.it** carlassare@odcecpd.legalmail.it Per provvedimenti disciplinari vedere www.odcecpadova.it Breda & Carlassare Associazione Professionale di Dottori Commercialisti	Padova

Legenda

- Iscritta/o all'Albo dei mediatori
- Iscritta/o all'elenco dei Revisori Enti Locali
- Iscritta/o al registro dei Revisori Legali
- Disponibile a svolgere funzioni di gratuito patrocinio a spese dello stato nel processo tributario (DPR 30 maggio 2002 n. 115)
- Gestore delle crisi da sovra indebitamento
- Disponibile ad assumere incarichi di Arbitro Unico/Collegio Arbitrale
- Disponibile ad assumere incarichi di Tutela, Curatela, Amministrazione di sostegno di soggetti deboli
- Disponibile, anche attraverso l'iscrizione ad elenchi specifici, ad assumere incarichi giudiziali nelle Procedure Concorsuali

Cognome Nome Albo e iscrizione Luogo e data di nascita Codice fiscale	Data iscrizione Titolo di studio abilitante Titolo professionale	Qualifiche Disponibilità	Indirizzo e dati di contatto dello studio PEC Provvedimenti disciplinari Studio associato/STP	
Carlucci Assunta 1960 Sez. A n° 1960 Potenza (PZ) 23/11/1989 CRLSNT89S63G942Q	15/04/2019 2 Dottore Commercialista		**Piazza Salvemini, 13** **35131 Padova (PD)** **Tel. 3471551344** **assu.mauri@libero.it** assunta.carlucci2389@pec.it Per provvedimenti disciplinari vedere www.odcecpadova.it	Padova
Carolo Dante Sez. A n° 443 Camposampiero (PD) 26/04/1963 CRLDNT63D26B563H	12/09/1990 1 Dottore Commercialista		**Via Trieste, 12** **35121 Padova (PD)** **Tel. 049 8761232** **Fax 049 8761240** **d.carolo@studiosivieroassociati.it** dante.carolo@odcecpd.legalmail.it Per provvedimenti disciplinari vedere www.odcecpadova.it Studio Siviero Dottori Commercialisti Associati	Padova
Carpanese Elena Sez. A n° 1751 Padova (PD) 02/12/1980 CRPLNE80T42G224U	07/07/2014 1 Dottore Commercialista		**Via F. Cavallotti, 71** **35124 Padova (PD)** **Tel. 049 692283** **Fax 049 692283** **elena.studiocarpanese@gmail.com** elena.carpanese@odcecpd.legalmail.it Per provvedimenti disciplinari vedere www.odcecpadova.it	Padova
Carpanese Paola Sez. A n° 1029 Galzignano Terme (PD) 04/02/1959 CRPPLA59B44D889A	13/09/2001 1 Dottore Commercialista		**Via Aristide Gabelli N. 26** **35121 Padova (PD)** **Tel. 049 8753504** **Fax 049 8754074** **studio@carpanese.eu** paola.carpanese@pct.pecopen.it Per provvedimenti disciplinari vedere www.odcecpadova.it	Padova
Carrara Claudio Sez. A n° 1621 Este (PD) 09/08/1983 CRRCLD83M09D442R	18/01/2012 1 Dottore Commercialista		**Via N. Tommaseo, 78/c** **35131 Padova (PD)** **Tel. +39 049 0979864** **clcarrara@sts.deloitte.it** clcarrara@sts-pec.it Per provvedimenti disciplinari vedere www.odcecpadova.it	Padova

Legenda

- Iscritta/o all'Albo dei mediatori
- Iscritta/o all'elenco dei Revisori Enti Locali
- Iscritta/o al registro dei Revisori Legali
- Disponibile a svolgere funzioni di gratuito patrocinio a spese dello stato nel processo tributario (DPR 30 maggio 2002 n. 115)
- Gestore delle crisi da sovra indebitamento
- Disponibile ad assumere incarichi di Arbitro Unico/Collegio Arbitrale
- Disponibile ad assumere incarichi di Tutela, Curatela, Amministrazione di sostegno di soggetti deboli
- Disponibile, anche attraverso l'iscrizione ad elenchi specifici, ad assumere incarichi giudiziali nelle Procedure Concorsuali

Cognome Nome Albo e iscrizione Luogo e data di nascita Codice fiscale	Data iscrizione Titolo di studio abilitante Titolo professionale	Qualifiche Disponibilità	Indirizzo e dati di contatto dello studio PEC Provvedimenti disciplinari Studio associato/STP	
Carrara Stefania Sez. A n° 1529 Padova (PD) 28/03/1984 CRRSFN84C68G224T	17/03/2010 4 Dottore Commercialista		**Via Gaspare Gozzi 24** **35131 Padova (PD)** **Tel. 049 8771611** **stefania.carrara@fiscleg.it** carrarastefania@odcecpd.legalmail.it Per provvedimenti disciplinari vedere www.odcecpadova.it	Padova
Carraretto Alberto Sez. A n° 928 Padova (PD) 20/12/1968 CRRLRT68T20G224A	01/07/1999 1 Dottore Commercialista		**Via Milazzo 22** **35139 Padova (PD)** **Tel. 049 8716073** **Fax 049 8716073** **info@studiocarraretto.it** alberto.carraretto@odcecpd.legalmail.it Per provvedimenti disciplinari vedere www.odcecpadova.it	Padova
Carraro Emanuele Sez. A n° 1140 Cittadella (PD) 12/11/1975 CRRMNL75S12C743N	07/07/2003 1 Ragioniere Commercialista		**Galleria Trieste, 6** **35121 Padova (PD)** **Tel. 049 664017** **Fax 049 8755150** **carraro@bcnsrl.it** emanuele_carraro@odcecpd.legalmail.it Per provvedimenti disciplinari vedere www.odcecpadova.it	Padova
Carraro Keti Sez. A n° 1056 Camposampiero (PD) 23/09/1973 CRRKTE73P63B563R	14/02/2002 1 Dottore Commercialista		**Galleria Brancaleon, 2** **35121 Padova (PD)** **Tel. 049 661009** **Fax 049 662242** **ketycarraro@sqassociati.it** keticarraro@odcecpd.legalmail.it Per provvedimenti disciplinari vedere www.odcecpadova.it Studio Quaglia e Associati	Padova
Carraro Maurizio Sez. A n° 420 Campodarsego (PD) 25/09/1962 CRRMRZ62P25B524F	18/04/1990 Ragioniere Commercialista	12	**Via San Crispino, 12** **35129 Padova (PD)** **Tel. 049 7801946** **Fax 049 773787** **maurizio.carraro@scgea.it** maurizio.carraro@odcecpd.legalmail.it Per provvedimenti disciplinari vedere www.odcecpadova.it Studio Associato Dott. Carraro Maurizio e Rag. Mariangela Golo	Padova

Legenda

- Iscritta/o all'Albo dei mediatori
- Iscritta/o all'elenco dei Revisori Enti Locali
- Iscritta/o al registro dei Revisori Legali
- Disponibile a svolgere funzioni di gratuito patrocinio a spese dello stato nel processo tributario (DPR 30 maggio 2002 n. 115)
- Gestore delle crisi da sovra indebitamento
- Disponibile ad assumere incarichi di Arbitro Unico/Collegio Arbitrale
- Disponibile ad assumere incarichi di Tutela, Curatela, Amministrazione di sostegno di soggetti deboli
- Disponibile, anche attraverso l'iscrizione ad elenchi specifici, ad assumere incarichi giudiziali nelle Procedure Concorsuali

Cognome Nome Albo e iscrizione Luogo e data di nascita Codice fiscale	Data iscrizione Titolo di studio abilitante Titolo professionale	Qualifiche Disponibilità	Indirizzo e dati di contatto dello studio PEC Provvedimenti disciplinari Studio associato/STP	
Carraro Patrizia Sez. A n° 277 Padova (PD) 10/07/1963 CRRPRZ63L50G224Y	18/06/1985 Ragioniere Commercialista		**Via Ugo Foscolo, 10** **35131 Padova (PD)** **Tel. 049 656728** **Fax 049 651430** **infocarraro@libero.it** patrizia.carraro@pec.it Per provvedimenti disciplinari vedere www.odcecpadova.it	Padova
Carretta Alberto Sez. A n° 196 Padova (PD) 17/11/1950 CRRLRT50S17G224D	29/03/1982 Ragioniere Commercialista	12	**Via Niccolò Tommaseo, 76/d** **35131 Padova (PD)** **Tel. 049 657133** **Fax 049 655700** **alberto.carretta@studioragazzoassociato.it** alberto.carretta@odcecpd.legalmail.it Per provvedimenti disciplinari vedere www.odcecpadova.it Studio Ragazzo Associato	Padova
Carteri Luciano Sez. A n° 713 Padova (PD) 05/07/1968 CRTLCN68L05G224X	08/02/1995 1 Dottore Commercialista		**Piazzetta Amleto Sartori, 18** **35137 Padova (PD)** **Tel. 049 8761016** **Fax 049 8762474** **luciano.carteri@carteri.it** luciano.carteri@odcecpadova.legalmail.it Per provvedimenti disciplinari vedere www.odcecpadova.it	Padova
Casarini Mirco Sez. A n° 1520 Monselice (PD) 16/09/1972 CSRMRC72P16F382M	19/01/2010 1 Dottore Commercialista		**Via Pasinato, 1** **35136 Padova (PD)** **Tel. 366 3194469** **mirco.casarini@libero.it** mirco.casarini@pec.it Per provvedimenti disciplinari vedere www.odcecpadova.it	Padova
Casarotti Federica Sez. A n° 1240 Legnago (VR) 08/11/1977 CSRFRC77S48E512Y	03/03/2005 1 Dottore Commercialista		**Viale Della Navigazione Interna, 51** **35129 Padova (PD)** **Tel. 049 7968464** **fcasarotti@studiocasarotti.com** federica.casarotti@odcecpd.legalmail.it Per provvedimenti disciplinari vedere www.odcecpadova.it Studio Associato Casarotti Valori	Padova

Legenda

- Iscritta/o all'Albo dei mediatori
- Iscritta/o all'elenco dei Revisori Enti Locali
- Iscritta/o al registro dei Revisori Legali
- Disponibile a svolgere funzioni di gratuito patrocinio a spese dello stato nel processo tributario (DPR 30 maggio 2002 n. 115)
- Gestore delle crisi da sovra indebitamento
- Disponibile ad assumere incarichi di Arbitro Unico/Collegio Arbitrale
- Disponibile ad assumere incarichi di Tutela, Curatela, Amministrazione di sostegno di soggetti deboli
- Disponibile, anche attraverso l'iscrizione ad elenchi specifici, ad assumere incarichi giudiziali nelle Procedure Concorsuali

Cognome Nome Albo e iscrizione Luogo e data di nascita Codice fiscale	Data iscrizione Titolo di studio abilitante Titolo professionale	Qualifiche Disponibilità	Indirizzo e dati di contatto dello studio PEC Provvedimenti disciplinari Studio associato/STP	
Casella Paolo Sez. A n° 25 Roma (RM) 21/04/1939 CSLPLA39D21H501N	01/02/1967 Dottore Commercialista		**Via Tirana, 25** **35138 Padova (PD)** **Tel. 049 8711400** **Fax 049 8719365** **paolo.casella@pampalonidefranceschi.com** paolocasella@odcecpd.legalmail.it Per provvedimenti disciplinari vedere www.odcecpadova.it Studio Casella Associati	Padova
Casella Silvia Sez. A n° 1090 Padova (PD) 03/08/1969 CSLSLV69M43G224P	28/11/2002 Dottore Commercialista		**Via Sebastiano Giacomelli, 13** **35126 Padova (PD)** **Tel. 049 8711400** **Fax 049 9901014** **silviacasella.dcrc@gmail.com** silvia.casella@pecaruba.it Per provvedimenti disciplinari vedere www.odcecpadova.it	Padova
Casonato Roberto Sez. B n° 1925 Montreal (EE) 11/10/1968 CSNRRT68R11Z401X	21/01/2019 Esperto Contabile		**Via Monta' N. 102** **35136 Padova (PD)** **Tel. 3473356005** **roberto.casonato@yahoo.it** casonato.roberto@pec.it Per provvedimenti disciplinari vedere www.odcecpadova.it	Padova
Casoria Cesare Sez. A n° 638 Padova (PD) 16/12/1961 CSRCSR61T16G224A	04/05/1994 Dottore Commercialista		**Via Degli Scrovegni, 9** **35131 Padova (PD)** **Tel. 049 663200** **Fax 049 8300473** **cesare.casoria@studiocasoria.it** casoria@pec.it Per provvedimenti disciplinari vedere www.odcecpadova.it	Padova
Casotto Stefano Amilcare Sez. A n° 1568 Camposampiero (PD) 26/08/1980 CSTSFN80M26B563G	17/01/2011 Dottore Commercialista		**Via Venezia 92/b** **35129 Padova (PD)** **Tel. 347 9718133** **stefano.casotto1980@gmail.com** stefano.casotto@odcecpd.legalmail.it Per provvedimenti disciplinari vedere www.odcecpadova.it Studio Associato Rag. Baccarin Danila, Dott. Casotto Stefano Amilcare e Dott. Saracino Stefano	Padova

Legenda

- Iscritta/o all'Albo dei mediatori
- Iscritta/o all'elenco dei Revisori Enti Locali
- Iscritta/o al registro dei Revisori Legali
- Disponibile a svolgere funzioni di gratuito patrocinio a spese dello stato nel processo tributario (DPR 30 maggio 2002 n. 115)
- Gestore delle crisi da sovra indebitamento
- Disponibile ad assumere incarichi di Arbitro Unico/Collegio Arbitrale
- Disponibile ad assumere incarichi di Tutela, Curatela, Amministrazione di sostegno di soggetti deboli
- Disponibile, anche attraverso l'iscrizione ad elenchi specifici, ad assumere incarichi giudiziali nelle Procedure Concorsuali

Cognome Nome Albo e iscrizione Luogo e data di nascita Codice fiscale	Data iscrizione Titolo di studio abilitante Titolo professionale	Qualifiche Disponibilità	Indirizzo e dati di contatto dello studio PEC Provvedimenti disciplinari Studio associato/STP	
Cassella Davide Sez. A n° 542 Napoli (NA) 13/07/1965 CSSDVD65L13F839B	11/11/1992 Dottore Commercialista		**Via P. Bronzetti, 30** **35138 Padova (PD)** **Tel. 049 8724931** **Fax 049 8713810** **cassella@studiocassella.it** davide.cassella@legalmail.it Per provvedimenti disciplinari vedere www.odcecpadova.it	Padova
Castelli Maurizio Sez. A n° 821 Padova (PD) 27/04/1967 CSTMRZ67D27G224W	04/09/1996 Dottore Commercialista		**Galleria Delle Porte Contarine, 4** **35137 Padova (PD)** **Tel. 049 8751562** **Fax 049 8756614** **castelli@castelli.it** maurizio.castelli@odcecpd.legalmail.it Per provvedimenti disciplinari vedere www.odcecpadova.it	Padova
Castellini Alessandro Sez. A n° 989 Abano Terme (PD) 17/09/1966 CSTLSN66P17A001M	09/01/2001 Dottore Commercialista		**Via Luigi Lucatello 6** **35121 Padova (PD)** **Tel. 049 8774729** **Fax 049 8774713** **castellini@studiodottcastellini.it** alessandro.castellini@arubapec.it Per provvedimenti disciplinari vedere www.odcecpadova.it	Padova
Cavalca Massimo Sez. A n° 123 Padova (PD) 28/11/1953 CVLMSM53S28G224H	15/03/1977 Ragioniere Commercialista		**Piazza Petrarca, 7** **35137 Padova (PD)** **Tel. 049 8762351** **Fax 049 663556** **stdcaval@studiocavalca.com** stdcaval@odcecpd.legalmail.it Per provvedimenti disciplinari vedere www.odcecpadova.it	Padova
Cavaliere Antonio Sez. A n° 1270 Lamezia Terme (CZ) 13/01/1971 CVLNTN71A13M208D	06/10/2005 Dottore Commercialista		**Via Curzola, 11** **35135 Padova (PD)** **Tel. +390498642491** **Fax +390498642491** **antonio.cavaliere@antoniocavaliere.it** antonio.cavaliere@pec.antoniocavaliere.it Per provvedimenti disciplinari vedere www.odcecpadova.it	Padova

Legenda

- Iscritta/o all'Albo dei mediatori
- Iscritta/o all'elenco dei Revisori Enti Locali
- Iscritta/o al registro dei Revisori Legali
- Disponibile a svolgere funzioni di gratuito patrocinio a spese dello stato nel processo tributario (DPR 30 maggio 2002 n. 115)
- Gestore delle crisi da sovra indebitamento
- Disponibile ad assumere incarichi di Arbitro Unico/Collegio Arbitrale
- Disponibile ad assumere incarichi di Tutela, Curatela, Amministrazione di sostegno di soggetti deboli
- Disponibile, anche attraverso l'iscrizione ad elenchi specifici, ad assumere incarichi giudiziali nelle Procedure Concorsuali

Cognome Nome Albo e iscrizione Luogo e data di nascita Codice fiscale	Data iscrizione Titolo di studio abilitante Titolo professionale	Qualifiche Disponibilità	Indirizzo e dati di contatto dello studio PEC Provvedimenti disciplinari Studio associato/STP	
Cavallo Chiara Annamaria Sez. A n° 1858 Padova (PD) 01/09/1985 CVLCRN85P41G224C	12/12/2016 2 Dottore Commercialista		**Via Palermo, 50** **35142 Padova (PD)** **Tel. 049 8726744** **Fax 049 8728198** **chiaracavallo@hotmail.com** chiaracavallo@pec.it Per provvedimenti disciplinari vedere www.odcecpadova.it	Padova
Cavinato Barbara Sez. A n° 1354 Padova (PD) 16/01/1971 CVNBBR71A56G224V	04/04/2007 1 Dottore Commercialista		**Via Aosta, 1** **35142 Padova (PD)** **Tel. 049 8755394** **Fax 049 8755525** **cavinato@studioforcella.com** barbara.cavinato@odcecpd.legalmail.it Per provvedimenti disciplinari vedere www.odcecpadova.it	Padova
Cavinato Fabrizio Sez. A n° 439 Padova (PD) 03/02/1964 CVNFRZ64B03G224C	16/07/1990 Ragioniere Commercialista		**Piazza Petrarca, 7** **35137 Padova (PD)** **Tel. 049 663886** **Fax 049 663556** **studiocavinatof@gmail.com** studiocavinato@odcecpd.legalmail.it Per provvedimenti disciplinari vedere www.odcecpadova.it	Padova
Cavuto Annalisa Sez. A n° 734 Padova (PD) 10/07/1963 CVTNLS63L50G224V	24/07/1995 Ragioniere Commercialista		**Via Del Giglio, 40/a** **35133 Padova (PD)** **Tel. 049 611594** **Fax 049 611803** **annalisa.cavuto@gmail.com** studiocavuto@gigapec.it Per provvedimenti disciplinari vedere www.odcecpadova.it	Padova
Cazzaro Bisaglia Doris Sez. A n° 132 Venezuela (EE) 15/11/1950 CZZDRS50S55Z614T	14/07/1977 1 Dottore Commercialista		**Via Rodi, 12** **35141 Padova (PD)** **Tel. 049 665401** **Fax 049 8753956** **d.cazzaro@studiobisagliacazzaro.it** d.cazzaro@odcecpd.legalmail.it Per provvedimenti disciplinari vedere www.odcecpadova.it Studio Associato Bisaglia Dott. Gianfranco e Cazzaro Bisaglia Dott.ssa Doris	Padova

Legenda

- Iscritta/o all'Albo dei mediatori
- Iscritta/o all'elenco dei Revisori Enti Locali
- Iscritta/o al registro dei Revisori Legali
- Disponibile a svolgere funzioni di gratuito patrocinio a spese dello stato nel processo tributario (DPR 30 maggio 2002 n. 115)
- Gestore delle crisi da sovra indebitamento
- Disponibile ad assumere incarichi di Arbitro Unico/Collegio Arbitrale
- Disponibile ad assumere incarichi di Tutela, Curatela, Amministrazione di sostegno di soggetti deboli
- Disponibile, anche attraverso l'iscrizione ad elenchi specifici, ad assumere incarichi giudiziali nelle Procedure Concorsuali

Cognome Nome Albo e iscrizione Luogo e data di nascita Codice fiscale	Data iscrizione Titolo di studio abilitante Titolo professionale	Qualifiche Disponibilità	Indirizzo e dati di contatto dello studio PEC Provvedimenti disciplinari Studio associato/STP	
Ceccato Emanuele Sez. A n° 1400 Padova (PD) 12/10/1977 CCCMNL77R12G224L	21/01/2008 Dottore Commercialista		**Via Ottavio Munerati, 31** **35143 Padova (PD)** **Tel. 0498640490** **Fax 049 8687596** **emanuele@ceccatostudio.it** ceccato.emanuele@odcecpd.legalmail.it Per provvedimenti disciplinari vedere www.odcecpadova.it	Padova
Cecchinato Donatello Sez. A n° 96 Albignasego (PD) 24/09/1952 CCCDTL52P24A161X	24/03/1975 Ragioniere Commercialista		**Via G. A. Longhin, 11** **35129 Padova (PD)** **Tel. 049 777067** **Fax 0498089388** **d.cecchinato@avvecomm.com** d.cecchinato@pec.avvecomm.com Per provvedimenti disciplinari vedere www.odcecpadova.it Studio Associato di Consulenza	Padova
Cecchinato Fabio Sez. A n° 257 Albignasego (PD) 14/04/1961 CCCFBA61D14A161E	25/07/1984 Ragioniere Commercialista		**Via Longhin, 11** **35129 Padova (PD)** **Tel. 049 777067** **Fax 049 8089388** **f.cecchinato@avvecomm.com** f.cecchinato@pec.avvecomm.com Per provvedimenti disciplinari vedere www.odcecpadova.it Studio Associato di Consulenza	Padova
Cecchinato Ilaria Sez. A n° 1446 Padova (PD) 21/11/1980 CCCLRI80S61G224U	08/07/2008 Dottore Commercialista		**Via Monte Cengio, 28** **35138 Padova (PD)** **Tel. 049 8764185** **Fax 049 8788951** **ilaria@studiocecchinatosergio.it** ilaria.cecchinato@odcecpd.legalmail.it Per provvedimenti disciplinari vedere www.odcecpadova.it	Padova
Cecchinato Lanfranco Sez. A n° 1581 Padova (PD) 04/03/1972 CCCLFR72C04G224E	29/03/2011 Dottore Commercialista		**Via G. A. Longhin, 11** **35121 Padova (PD)** **Tel. 049 777067** **Fax 049 8089388** **l.cecchinato@avvecomm.com** l.cecchinato@pec.avvecomm.com Per provvedimenti disciplinari vedere www.odcecpadova.it	Padova

Legenda

- Iscritta/o all'Albo dei mediatori
- Iscritta/o all'elenco dei Revisori Enti Locali
- Iscritta/o al registro dei Revisori Legali
- Disponibile a svolgere funzioni di gratuito patrocinio a spese dello stato nel processo tributario (DPR 30 maggio 2002 n. 115)
- Gestore delle crisi da sovra indebitamento
- Disponibile ad assumere incarichi di Arbitro Unico/Collegio Arbitrale
- Disponibile ad assumere incarichi di Tutela, Curatela, Amministrazione di sostegno di soggetti deboli
- Disponibile, anche attraverso l'iscrizione ad elenchi specifici, ad assumere incarichi giudiziali nelle Procedure Concorsuali

Cognome Nome Albo e iscrizione Luogo e data di nascita Codice fiscale	Data iscrizione Titolo di studio abilitante Titolo professionale	Qualifiche Disponibilità	Indirizzo e dati di contatto dello studio PEC Provvedimenti disciplinari Studio associato/STP	
Cecchinato Marco Sez. A n° 735 Padova (PD) 03/12/1970 CCCMRC70T03G224Q	24/07/1995 Ragioniere Commercialista		**Via Longhin, 11** **35129 Padova (PD)** **Tel. 049 777067** **Fax 049 8089388** **m.cecchinato@avvecomm.com** m.cecchinato@pec.avvecomm.com Per provvedimenti disciplinari vedere www.odcecpadova.it Studio Associato di Consulenza	Padova
Cecchinato Rita Sez. A n° 904 Padova (PD) 20/02/1971 CCCRTI71B60G224U	12/01/1999 Ragioniere Commercialista	12	**Via Romania, 25** **35127 Padova (PD)** **Tel. 049 6988321** **Fax 049 6988996** **rita@studiocecchinato.com** ritacecchinato@odcecpd.legalmail.it Per provvedimenti disciplinari vedere www.odcecpadova.it	Padova
Cecolin Alberto Sez. A n° 1531 Padova (PD) 22/12/1980 CCLLRT80T22G224H	17/03/2010 1 Dottore Commercialista		**Via Toniolo, 8** **35128 Padova (PD)** **Tel. 049 9870326** **cecolinalberto@gmail.com** albertocecolin@arubapec.it Per provvedimenti disciplinari vedere www.odcecpadova.it	Padova
Ceolin Paolo Sez. A n° 160 Padova (PD) 09/05/1952 CLNPLA52E09G224S	04/07/1979 1 Dottore Commercialista		**Via Dante 91** **35139 Padova (PD)** **Tel. 049 8721213** **Fax 049 8719688** **paoloceolin@commercialistiveneto.it** paoloceolin@odcecpd.legalmail.it Per provvedimenti disciplinari vedere www.odcecpadova.it	Padova
Ceretta Frida Sez. A n° 1550 Arzignano (VI) 25/04/1976 CRTFRD76D65A459G	15/09/2010 1 Dottore Commercialista		**Piazzetta Conciapelli, 5** **35137 Padova (PD)** **Tel. 049 652479** **fridaceretta@yahoo.it** frida.ceretta@pec.it Per provvedimenti disciplinari vedere www.odcecpadova.it	Padova

Legenda

- Iscritta/o all'Albo dei mediatori
- Iscritta/o all'elenco dei Revisori Enti Locali
- Iscritta/o al registro dei Revisori Legali
- Disponibile a svolgere funzioni di gratuito patrocinio a spese dello stato nel processo tributario (DPR 30 maggio 2002 n. 115)
- Gestore delle crisi da sovra indebitamento
- Disponibile ad assumere incarichi di Arbitro Unico/Collegio Arbitrale
- Disponibile ad assumere incarichi di Tutela, Curatela, Amministrazione di sostegno di soggetti deboli
- Disponibile, anche attraverso l'iscrizione ad elenchi specifici, ad assumere incarichi giudiziali nelle Procedure Concorsuali

Cognome Nome Albo e iscrizione Luogo e data di nascita Codice fiscale	Data iscrizione Titolo di studio abilitante Titolo professionale	Qualifiche Disponibilità	Indirizzo e dati di contatto dello studio PEC Provvedimenti disciplinari Studio associato/STP	
Cesari Andrea Sez. A n° 907 Padova (PD) 30/04/1967 CSRNDR67D30G224T	13/01/1999 Dottore Commercialista		**Via Gattamelata, 108** **35128 Padova (PD)** **Tel. 049 6898463** **Fax 049 6898463** **andrea.cesari@expandit.it** andrea.cesari@pec.expandit.it Per provvedimenti disciplinari vedere www.odcecpadova.it Studio Cesari & Degli Agostini - Dottori Commercialisti	Padova
Cesarotto Fabiola Sez. A n° 1271 Conselve (PD) 24/07/1974 CSRFBL74L64C964V	06/10/2005 Dottore Commercialista		**Via Graf, 6** **35125 Padova (PD)** **Tel. 049 8800267** **Fax 049 693637** **cesarotto@cjservizi.it** fabiolacesarottodottcom@pec.it Per provvedimenti disciplinari vedere www.odcecpadova.it	Padova
Chiapetti Marella Sez. A n° 1236 Padova (PD) 04/10/1977 CHPMLL77R44G224F	01/02/2005 Dottore Commercialista		**Via Tirana, 44** **35138 Padova (PD)** **Tel. 049 8754643** **marella_chiapetti@libero.it** marella.chiapetti@odcecpd.legalmail.it Per provvedimenti disciplinari vedere www.odcecpadova.it Studio Bogoni	Padova
Chiavegato Margherita Sez. A n° 1469 Abano Terme (PD) 10/05/1980 CHVMGH80E50A001N	14/01/2009 Dottore Commercialista		**Passaggio San Fermo, 5** **35131 Padova (PD)** **Tel. 049 7355568** **Fax 049 7355568** **studiomc.segreteria@gmail.com** margherita.chiavegato@pec.it Per provvedimenti disciplinari vedere www.odcecpadova.it	Padova
Chinello Carlo Sez. A n° 1357 Padova (PD) 30/07/1971 CHNCRL71L30G224X	08/05/2007 Dottore Commercialista		**Via Trieste, 32** **35121 Padova (PD)** **Tel. 049 8754677** **Fax 049 8072826** **carlo.chinello@studioalcor.it** carlo.chinello@odcecpd.legalmail.it Per provvedimenti disciplinari vedere www.odcecpadova.it Studio Giordano Associazione Professionale di Commercialisti STUDIO ALCOR COMMERCIALISTI SPA SOCIETA' TRA PROFESSIONISTI	Padova

Legenda

- Iscritta/o all'Albo dei mediatori
- Iscritta/o all'elenco dei Revisori Enti Locali
- Iscritta/o al registro dei Revisori Legali
- Disponibile a svolgere funzioni di gratuito patrocinio a spese dello stato nel processo tributario (DPR 30 maggio 2002 n. 115)
- Gestore delle crisi da sovra indebitamento
- Disponibile ad assumere incarichi di Arbitro Unico/Collegio Arbitrale
- Disponibile ad assumere incarichi di Tutela, Curatela, Amministrazione di sostegno di soggetti deboli
- Disponibile, anche attraverso l'iscrizione ad elenchi specifici, ad assumere incarichi giudiziali nelle Procedure Concorsuali

Cognome Nome Albo e iscrizione Luogo e data di nascita Codice fiscale	Data iscrizione Titolo di studio abilitante Titolo professionale	Qualifiche Disponibilità	Indirizzo e dati di contatto dello studio PEC Provvedimenti disciplinari Studio associato/STP	
Chioatto Marco Sez. A n° 404 Padova (PD) 02/03/1962 CHTMRC62C02G224T	04/10/1989 Dottore Commercialista		**Galleria Spagna, 32** **35127 Padova (PD)** **Tel. 049 8701879** **Fax 049 8598065** **m.chioatto@studioccp.it** m.chioatto@odcecpd.legalmail.it Per provvedimenti disciplinari vedere www.odcecpadova.it Studio Associato Cantoni Chioatto	Padova
Ciabattoni Marco Sez. A n° 480 Torino (TO) 02/04/1959 CBTMRC59D02L219K	10/07/1991 Dottore Commercialista		**Via Niccolo' Tommaseo, 68** **35131 Padova (PD)** **Tel. 049 8750446** **Fax 049 8755173** **marco.ciabattoni@libero.it** marco.ciabattoni@odcecpd.legalmail.it Per provvedimenti disciplinari vedere www.odcecpadova.it	Padova
Cipriano Matteo Sez. A n° 1129 Padova (PD) 10/08/1974 CPRMTT74M10G224G	17/04/2003 Dottore Commercialista		**Piazzetta Bettiol, 15** **35137 Padova (PD)** **Tel. 049 655716** **Fax 049 8782232** **matteo.cipriano@scta.it** matteo.cipriano@pec.nctm.it Per provvedimenti disciplinari vedere www.odcecpadova.it	Padova
Cirilli Gianluigi Sez. A n° 757 Venezia (VE) 05/08/1965 CRLGLG65M05L736J	29/11/1995 Dottore Commercialista		**Via Diego Valeri, 23** **35131 Padova (PD)** **Tel. 049 8800998** **Fax 049 681737** **gianluigi@cirilli.it** studiocirilli@odcec.legalmail.it Per provvedimenti disciplinari vedere www.odcecpadova.it	Padova
Ciriolo Sergio Sez. A n° 1401 Poggiardo (LE) 01/07/1973 CRLSRG73L01G751G	21/01/2008 Dottore Commercialista		**Via Cernaia, 4** **35141 Padova (PD)** **Tel. 049 8724400** **Fax 049 8720030** **sergiociriolo@libero.it** sergiociriolo@pec.it Per provvedimenti disciplinari vedere www.odcecpadova.it	Padova

Legenda

- Iscritta/o all'Albo dei mediatori
- Iscritta/o all'elenco dei Revisori Enti Locali
- Iscritta/o al registro dei Revisori Legali
- Disponibile a svolgere funzioni di gratuito patrocinio a spese dello stato nel processo tributario (DPR 30 maggio 2002 n. 115)
- Gestore delle crisi da sovra indebitamento
- Disponibile ad assumere incarichi di Arbitro Unico/Collegio Arbitrale
- Disponibile ad assumere incarichi di Tutela, Curatela, Amministrazione di sostegno di soggetti deboli
- Disponibile, anche attraverso l'iscrizione ad elenchi specifici, ad assumere incarichi giudiziali nelle Procedure Concorsuali

Cognome Nome Albo e iscrizione Luogo e data di nascita Codice fiscale	Data iscrizione Titolo di studio abilitante Titolo professionale	Qualifiche Disponibilità	Indirizzo e dati di contatto dello studio PEC Provvedimenti disciplinari Studio associato/STP	
Civolani Claudia Sez. A n° 719 Padova (PD) 16/04/1966 CVLCLD66D56G224F	03/05/1995 1 Dottore Commercialista		**Via N. Tommaseo, 76/d** **35131 Padova (PD)** **Tel. 049 663617** **Fax 049 8776774** **claudia.civolani@ferrinassociati.it** claudiacivolani@pec.ferrinassociati.it Per provvedimenti disciplinari vedere www.odcecpadova.it Ferrin e Associati	Padova
Coccia Gianfranco Sez. A n° 185 Conegliano (TV) 14/07/1947 CCCGFR47L14C957T	16/03/1981 Ragioniere Commercialista	16	**Galleria Trieste, 6** **35121 Padova (PD)** **Tel. 049 664711** **Fax 049 8755150** **coccia@bcnsrl.it** gianfranco.coccia@odcecpd.legalmail.it Per provvedimenti disciplinari vedere www.odcecpadova.it	Padova
Codogno Enrico Sez. A n° 384 Brescia (BS) 27/12/1962 CDGNRC62T27B157P	21/04/1989 Ragioniere Commercialista		**Via Annibale Da Bassano, 39** **35135 Padova (PD)** **Tel. 049 611924** **Fax 049 8642220** **codogno@studiocodogno.com** enrico.codogno@cgn.legalmail.it Per provvedimenti disciplinari vedere www.odcecpadova.it	Padova
Colonna Romano Marialuisa Sez. A n° 608 Padova (PD) 13/06/1946 CLNMLS46H53G224G	12/01/1994 1 Dottore Commercialista		**Via Monte Solarolo, 4/1** **35141 Padova (PD)** **Tel. 049 8722666** **Fax 049 8724328** **marialuisa@dottoressacolonna.it** marialuisa.colonna@odcecpadova.legalmail.it Per provvedimenti disciplinari vedere www.odcecpadova.it	Padova
Comunian Casimiro Sez. A n° 94 Agna (PD) 06/05/1943 CMNCMR43E06A075B	06/03/1975 1 Dottore Commercialista		**Via N. Tommaseo, 13** **35131 Padova (PD)** **Tel. 049 657626** **Fax 049 656262** **pd@studio-comunian.191.it** casimiro.comunian@cgn.legalmail.it Per provvedimenti disciplinari vedere www.odcecpadova.it	Padova

Legenda

- Iscritta/o all'Albo dei mediatori
- Iscritta/o all'elenco dei Revisori Enti Locali
- Iscritta/o al registro dei Revisori Legali
- Disponibile a svolgere funzioni di gratuito patrocinio a spese dello stato nel processo tributario (DPR 30 maggio 2002 n. 115)
- Gestore delle crisi da sovra indebitamento
- Disponibile ad assumere incarichi di Arbitro Unico/Collegio Arbitrale
- Disponibile ad assumere incarichi di Tutela, Curatela, Amministrazione di sostegno di soggetti deboli
- Disponibile, anche attraverso l'iscrizione ad elenchi specifici, ad assumere incarichi giudiziali nelle Procedure Concorsuali

Cognome Nome Albo e iscrizione Luogo e data di nascita Codice fiscale	Data iscrizione Titolo di studio abilitante Titolo professionale	Qualifiche Disponibilità	Indirizzo e dati di contatto dello studio PEC Provvedimenti disciplinari Studio associato/STP	
Comunian Matteo Sez. A n° 1802 Camposampiero (PD) 23/07/1983 CMNMTT83L23B563O	26/10/2015 7 Dottore Commercialista		**Via N Tommaseo 13** **35131 Padova (PD)** **Tel. 049 657626** **Fax 049 656262** **comunian_matteo@hotmail.it** comunian.matteo@odcecpd.legalmail.it Per provvedimenti disciplinari vedere www.odcecpadova.it	Padova
Comunian Roberto Sez. B n° 1779 Padova (PD) 23/01/1980 CMNRRT80A23G224C	19/01/2015 12 Esperto Contabile		**Via Savonarola, 41** **35137 Padova (PD)** **Tel. 049 8072093** **comunian@pieroboncomunian.net** comunian@pec.pieroboncomunian.com Per provvedimenti disciplinari vedere www.odcecpadova.it	Padova
Conte Loreta Sez. A n° 886 Surbo (LE) 28/02/1967 CNTLRT67B68L011A	04/05/1998 Ragioniere Commercialista	15	**Via T. Aspetti, 185** **35134 Padova (PD)** **Tel. 049 8640218** **Fax 049 8894676** **lconte@conteventurelli.it** loreta.conte@odcecpd.legalmail.it Per provvedimenti disciplinari vedere www.odcecpadova.it Studio Conte & Venturelli	Padova
Coppola Massimo Sez. A n° 1404 Padova (PD) 07/11/1976 CPPMSM76S07G224D	12/02/2008 1 Dottore Commercialista		**Galleria Ezzellino, 5** **35139 Padova (PD)** **Tel. 049 8756573** **m.coppola@studio-coppola.it** massimo.coppola@odcecpd.legalmail.it Per provvedimenti disciplinari vedere www.odcecpadova.it	Padova
Corsi Giovanni Sez. A n° 990 Padova (PD) 23/03/1971 CRSGNN71C23G224X	09/01/2001 1 Dottore Commercialista		**Piazzetta Amleto Sartori, 18** **35137 Padova (PD)** **Tel. 049 8766597** **Fax 049 8210441** **corsi@studiocorsi.eu** giovannicorsi@legalmail.it Per provvedimenti disciplinari vedere www.odcecpadova.it	Padova

Legenda

- Iscritta/o all'Albo dei mediatori
- Iscritta/o all'elenco dei Revisori Enti Locali
- Iscritta/o al registro dei Revisori Legali
- Disponibile a svolgere funzioni di gratuito patrocinio a spese dello stato nel processo tributario (DPR 30 maggio 2002 n. 115)
- Gestore delle crisi da sovra indebitamento
- Disponibile ad assumere incarichi di Arbitro Unico/Collegio Arbitrale
- Disponibile ad assumere incarichi di Tutela, Curatela, Amministrazione di sostegno di soggetti deboli
- Disponibile, anche attraverso l'iscrizione ad elenchi specifici, ad assumere incarichi giudiziali nelle Procedure Concorsuali

Cognome Nome Albo e iscrizione Luogo e data di nascita Codice fiscale	Data iscrizione Titolo di studio abilitante Titolo professionale	Qualifiche Disponibilità	Indirizzo e dati di contatto dello studio PEC Provvedimenti disciplinari Studio associato/STP	
Cortellazzo Andrea Sez. A n° 918 Padova (PD) 04/08/1969 CRTNDR69M04G224Q	05/05/1999 Dottore Commercialista		**Via Porciglia, 14** **35121 Padova (PD)** **Tel. 049 8237318** **Fax 049 8787735** **cortellazzo.jr@cortellazzo-soatto.it** andrea.cortellazzo@odcecpd.legalmail.it Per provvedimenti disciplinari vedere www.odcecpadova.it Cortellazzo & Soatto Associazione Professionale di Dottori Commercialisti e Avvocati	Padova
Cortellazzo Antonio Sez. A n° 26 Este (PD) 06/09/1937 CRTNTN37P06D442Z	01/02/1967 Dottore Commercialista		**Via Porciglia, 14** **35121 Padova (PD)** **Tel. 049 8237315** **Fax 049 8237495** **cortellazzo@cortellazzo-soatto.it** antonio.cortellazzo@odcecpd.legalmail.it Per provvedimenti disciplinari vedere www.odcecpadova.it Cortellazzo & Soatto Associazione Professionale di Dottori Commercialisti e Avvocati	Padova
Cortuso Alessia Sez. A n° 832 Padova (PD) 26/02/1972 CRTLSS72B66G224J	13/01/1997 Ragioniere Commercialista		**Galleria Storione, 8** **35123 Padova (PD)** **Tel. 049 663559** **Fax 049 654064** **alessiacortuso@libero.it** alessiacortuso@odcecpd.legalmail.it Per provvedimenti disciplinari vedere www.odcecpadova.it Studio Cortuso - Associazione professionale	Padova
Cortuso Annalba Sez. A n° 555 Padova (PD) 16/07/1966 CRTNLB66L56G224R	12/01/1993 Ragioniere Commercialista		**Galleria Storione, 8** **35123 Padova (PD)** **Tel. 049 663559** **Fax 049 654064** **annalba.cortuso@gmail.com** annalbacortuso@odcecpd.legalmail.it Per provvedimenti disciplinari vedere www.odcecpadova.it Studio Cortuso - Associazione professionale	Padova
Cortuso Antonio Sez. A n° 14 Villafranca Di Verona (VR) 19/05/1938 CRTNTN38E19L949X	01/06/1961 Dottore Commercialista		**Galleria Storione, 8** **35123 Padova (PD)** **Tel. 049 663559** **Fax 049 654064** **studio@studiocortuso.it** antoniocortuso@odcecpd.legalmail.it Per provvedimenti disciplinari vedere www.odcecpadova.it Studio Cortuso - Associazione professionale	Padova

Legenda

- Iscritta/o all'Albo dei mediatori
- Iscritta/o all'elenco dei Revisori Enti Locali
- Iscritta/o al registro dei Revisori Legali
- Disponibile a svolgere funzioni di gratuito patrocinio a spese dello stato nel processo tributario (DPR 30 maggio 2002 n. 115)
- Gestore delle crisi da sovra indebitamento
- Disponibile ad assumere incarichi di Arbitro Unico/Collegio Arbitrale
- Disponibile ad assumere incarichi di Tutela, Curatela, Amministrazione di sostegno di soggetti deboli
- Disponibile, anche attraverso l'iscrizione ad elenchi specifici, ad assumere incarichi giudiziali nelle Procedure Concorsuali

Cognome Nome Albo e iscrizione Luogo e data di nascita Codice fiscale	Data iscrizione Titolo di studio abilitante Titolo professionale	Qualifiche Disponibilità	Indirizzo e dati di contatto dello studio PEC Provvedimenti disciplinari Studio associato/STP	
Costanzo Paolo Maria Sez. A n° 1453 Lussemburgo (EE) 13/11/1961 CSTPMR61S13Z120V	12/04/1999 1 Dottore Commercialista		**Via Iv Novembre, 9** **35123 Padova (PD)** **Tel. 333 9576113** **costp@libero.it** paolomaria.costanzo@pec.it Per provvedimenti disciplinari vedere www.odcecpadova.it	Padova
Covio Ferruccio Sez. A n° 649 Grado (GO) 30/06/1960 CVOFRC60H30E125D	06/07/1994 1 Dottore Commercialista		**Via Canestrini, 145/a** **35127 Padova (PD)** **Tel. 049 8033850** **Fax 049 8033852** **ferruccio.covio@covio.it** ferruccio.covio@odcecpd.legalmail.it Per provvedimenti disciplinari vedere www.odcecpadova.it	Padova
Cozza Alessandra Sez. A n° 1565 Padova (PD) 28/05/1982 CZZLSN82E68G224K	17/01/2011 1 Dottore Commercialista		**Via Meneghelli, 3** **35128 Padova (PD)** **Tel. 049 757515** **alessandracozza@yahoo.it** alessandra.cozza@pec.it Per provvedimenti disciplinari vedere www.odcecpadova.it	Padova
Cremesini Felice Sez. A n° 867 Rovigo (RO) 17/08/1947 CRMFLC47M17H620Y	08/09/1997 Ragioniere Commercialista		**Via Pizzolo, 40** **35132 Padova (PD)** **Tel. 049 611560** **Fax 049 611560** **mavocre@alice.it** felicecremesini@pec.it Per provvedimenti disciplinari vedere www.odcecpadova.it	Padova
Crevatini Davide Sez. A n° 1988 Padova (PD) 16/03/1985 CRVDVD85C16G224L	27/02/2020 19 Dottore Commercialista		**Via Degli Ontani 18** **35125 Padova (PD)** **Tel. 3934285174** **crevatini@professionistiassociati.biz** crevatini@pec.it Per provvedimenti disciplinari vedere www.odcecpadova.it	Padova

Legenda

- Iscritta/o all'Albo dei mediatori
- Iscritta/o all'elenco dei Revisori Enti Locali
- Iscritta/o al registro dei Revisori Legali
- Disponibile a svolgere funzioni di gratuito patrocinio a spese dello stato nel processo tributario (DPR 30 maggio 2002 n. 115)
- Gestore delle crisi da sovra indebitamento
- Disponibile ad assumere incarichi di Arbitro Unico/Collegio Arbitrale
- Disponibile ad assumere incarichi di Tutela, Curatela, Amministrazione di sostegno di soggetti deboli
- Disponibile, anche attraverso l'iscrizione ad elenchi specifici, ad assumere incarichi giudiziali nelle Procedure Concorsuali

Cognome Nome Albo e iscrizione Luogo e data di nascita Codice fiscale	Data iscrizione Titolo di studio abilitante Titolo professionale	Qualifiche Disponibilità	Indirizzo e dati di contatto dello studio PEC Provvedimenti disciplinari Studio associato/STP	
Cusinato Monica Sez. A n° 974 Padova (PD) 11/01/1971 CSNMNC71A51G224T	06/09/2000 Dottore Commercialista		**Via Diaz, 4** **35123 Padova (PD)** **Tel. 049 9876440** **monica.cusinato@inwind.it** monica.cusinato@pec.it Per provvedimenti disciplinari vedere www.odcecpadova.it	Padova
Cuzzolin Tomaso Sez. A n° 253 Padova (PD) 05/12/1955 CZZTMS55T05G224T	27/06/1984 Ragioniere Commercialista		**Via Cattaro, 6** **35135 Padova (PD)** **Tel. 049 8640099** **Fax 049 8640803** **t.cuzzolin@st-cuzzolin.it** tomaso.cuzzolin@cgn.legalmail.it Per provvedimenti disciplinari vedere www.odcecpadova.it Studio Ragg. Tomaso Cuzzolin e Loretta de Marchi Ass.prof.	Padova
D'angelo Tiziano Sez. A n° 1644 Padova (PD) 22/03/1984 DNGTZN84C22G224R	10/07/2012 Dottore Commercialista		**Via Nazario Sauro, 15** **35139 Padova (PD)** **Tel. 049 656366** **Fax 049 2700111** **tiziano.dangelo@gmail.com** tiziano.dangelo@pec.commercialisti.it Per provvedimenti disciplinari vedere www.odcecpadova.it D'Angelo Dottori Commercialisti Associati	Padova
D'aurizio Lucia Sez. A n° 1798 Feltre (BL) 20/03/1989 DRZLCU89C60D530N	05/10/2015 Dottore Commercialista		**Piazza Salvemini, 2** **35122 Padova (PD)** **Tel. 049 8239611** **luciadaurizio@gmail.com** lucia.daurizio@pec.it Per provvedimenti disciplinari vedere www.odcecpadova.it Studio Associato Consulenza Legale e Tributaria	Padova
D'avanzo Nicolo' Sez. A n° 1978 Padova (PD) 26/10/1989 DVNNCL89R26G224W	29/10/2019 Dottore Commercialista		**Via Sebastiano Giacomelli, 6** **35126 Padova (PD)** **Tel. 049851588** **nick.davinz@gmail.com** nicolo.davanzo@pec.it Per provvedimenti disciplinari vedere www.odcecpadova.it	Padova

Legenda

- Iscritta/o all'Albo dei mediatori
- Iscritta/o all'elenco dei Revisori Enti Locali
- Iscritta/o al registro dei Revisori Legali
- Disponibile a svolgere funzioni di gratuito patrocinio a spese dello stato nel processo tributario (DPR 30 maggio 2002 n. 115)
- Gestore delle crisi da sovra indebitamento
- Disponibile ad assumere incarichi di Arbitro Unico/Collegio Arbitrale
- Disponibile ad assumere incarichi di Tutela, Curatela, Amministrazione di sostegno di soggetti deboli
- Disponibile, anche attraverso l'iscrizione ad elenchi specifici, ad assumere incarichi giudiziali nelle Procedure Concorsuali

Cognome Nome Albo e iscrizione Luogo e data di nascita Codice fiscale	Data iscrizione Titolo di studio abilitante Titolo professionale	Qualifiche Disponibilità	Indirizzo e dati di contatto dello studio PEC Provvedimenti disciplinari Studio associato/STP	
Dai Pra' Emanuele Sez. A n° 650 Chiavenna (SO) 16/07/1961 DPRMNL61L16C623F	06/07/1994 Dottore Commercialista		**Via Verdi 22** **35139 Padova (PD)** **Tel. 049 660049** **Fax 049 8786835** **barbierodaipra@virgilio.it** emanuele.daipra@odcecpd.legalmail.it Per provvedimenti disciplinari vedere www.odcecpadova.it Studio Barbiero Dai Pra' Dottori Commercialisti Associati	Padova
Dainese Paola Sez. A n° 704 Padova (PD) 24/11/1967 DNSPLA67S64G224S	16/01/1995 Ragioniere Commercialista		**Galleria Porte Contarine 4** **35137 Padova (PD)** **Tel. 049 8751900** **Fax 049 8751621** **paola.dainese@cedaduesrl.it** paola.dainese@pec.cedaduesrl.it Per provvedimenti disciplinari vedere www.odcecpadova.it	Padova
Dal Bello Damiano Sez. A n° 1843 Este (PD) 02/04/1974 DLBDMN74D02D442C	01/09/2016 Dottore Commercialista		**Via Altichiero, 99** **35135 Padova (PD)** **Tel. 335 7721209** **ddalbello@yahoo.com** damianodalbello@pec.it Per provvedimenti disciplinari vedere www.odcecpadova.it	Padova
Dal Pozzo Giulia Sez. A n° 688 Oderzo (TV) 21/08/1964 DLPGLI64M61F999I	02/12/1994 Dottore Commercialista		**Via Giovanni Berchet, 16** **35131 Padova (PD)** **Tel. 049 8759271** **dalpozzo@studiodgs.com** giulia.dalpozzo@legalmail.it Per provvedimenti disciplinari vedere www.odcecpadova.it Studio Associato dal Pozzo Gallo Dottori Commercialisti	Padova
Dal Pozzolo Gina Sez. A n° 588 Padova (PD) 05/11/1959 DLPGNI59S45G224Y	01/07/1993 Dottore Commercialista		**Via Wiel, 10** **35137 Padova (PD)** **Tel. 049 8718095** **g.dalpozzolo@virgilio.it** gina.dal.pozzolo@odcecpd.legalmail.it Per provvedimenti disciplinari vedere www.odcecpadova.it	Padova

Legenda

- Iscritta/o all'Albo dei mediatori
- Iscritta/o all'elenco dei Revisori Enti Locali
- Iscritta/o al registro dei Revisori Legali
- Disponibile a svolgere funzioni di gratuito patrocinio a spese dello stato nel processo tributario (DPR 30 maggio 2002 n. 115)
- Gestore delle crisi da sovra indebitamento
- Disponibile ad assumere incarichi di Arbitro Unico/Collegio Arbitrale
- Disponibile ad assumere incarichi di Tutela, Curatela, Amministrazione di sostegno di soggetti deboli
- Disponibile, anche attraverso l'iscrizione ad elenchi specifici, ad assumere incarichi giudiziali nelle Procedure Concorsuali

Cognome Nome Albo e iscrizione Luogo e data di nascita Codice fiscale	Data iscrizione Titolo di studio abilitante Titolo professionale	Qualifiche Disponibilità	Indirizzo e dati di contatto dello studio PEC Provvedimenti disciplinari Studio associato/STP	
Dal Sasso Claudio Sez. A n° 1437 Padova (PD) 17/03/1979 DLSCLD79C17G224G	04/06/2008 Dottore Commercialista		**Via N. Tommaseo, 68** **35131 Padova (PD)** **Tel. 049 8761964** **Fax 049 8761975** **claudio.dalsasso@live.it** claudio.dalsasso@odcecpd.legalmail.it Per provvedimenti disciplinari vedere www.odcecpadova.it Studio Associato Manna e Galgani	Padova
Dalla Costa Marcello Sez. A n° 291 Padova (PD) 13/10/1960 DLLMCL60R13G224Z	25/03/1986 Ragioniere Commercialista		**Galleria Trieste, 6** **35121 Padova (PD)** **Tel. 049 664711** **Fax 049 8755150** **dallacosta@bcnsrl.it** marcello.dallacosta@odcecpd.legalmail.it Per provvedimenti disciplinari vedere www.odcecpadova.it	Padova
Dalla Libera Alberto Sez. A n° 758 Padova (PD) 06/11/1963 DLLLRT63S06G224X	29/11/1995 Dottore Commercialista		**Piazza Giacomo Zanellato, 5** **35131 Padova (PD)** **Tel. 049 8754424** **Fax 049 663711** **studio@dalla-libera.com** dallaliberaepartners@legalmail.it Per provvedimenti disciplinari vedere www.odcecpadova.it Dalla Libera & Partners	Padova
Dalla Libera Carlo Sez. A n° 939 Padova (PD) 27/06/1966 DLLCRL66H27G224S	27/10/1999 Dottore Commercialista		**Piazza G. Zanellato, 5 - 11 Piano** **35131 Padova (PD)** **Tel. 049 8754424** **Fax 049 663711** **carlo@dalla-libera.com** carlodl@pec.it Per provvedimenti disciplinari vedere www.odcecpadova.it Dalla Libera & Partners	Padova
Daniele Carlo Sez. A n° 1260 Piove Di Sacco (PD) 09/05/1972 DNLCRL72E09G693B	07/07/2005 Dottore Commercialista		**Via San Marco, 11c** **35129 Padova (PD)** **Tel. 049 89836820** **Fax 049 8935816** **carlo.daniele@studiotesta.com** carlo.daniele@odcec.legalmail.it Per provvedimenti disciplinari vedere www.odcecpadova.it Studio Testa Dottori Commercialisti SRL STP	Padova

Legenda

- Iscritta/o all'Albo dei mediatori
- Iscritta/o all'elenco dei Revisori Enti Locali
- Iscritta/o al registro dei Revisori Legali
- Disponibile a svolgere funzioni di gratuito patrocinio a spese dello stato nel processo tributario (DPR 30 maggio 2002 n. 115)
- Gestore delle crisi da sovra indebitamento
- Disponibile ad assumere incarichi di Arbitro Unico/Collegio Arbitrale
- Disponibile ad assumere incarichi di Tutela, Curatela, Amministrazione di sostegno di soggetti deboli
- Disponibile, anche attraverso l'iscrizione ad elenchi specifici, ad assumere incarichi giudiziali nelle Procedure Concorsuali

Cognome Nome Albo e iscrizione Luogo e data di nascita Codice fiscale	Data iscrizione Titolo di studio abilitante Titolo professionale	Qualifiche Disponibilità	Indirizzo e dati di contatto dello studio PEC Provvedimenti disciplinari Studio associato/STP	
Danieli Pierpaolo Sez. A n° 947 Sant'elena (PD) 21/08/1962 DNLPPL62M21I319X	10/01/2000 Ragioniere Commercialista	6	**Via Lisbona, 28/a** **35127 Padova (PD)** **Tel. 049 8705379** **Fax 049 8703847** **danieli@stdanieli.it** stdanieli@cgn.legalmail.it Per provvedimenti disciplinari vedere www.odcecpadova.it	Padova
Davi' Remo Sez. A n° 556 Lendinara (RO) 24/05/1955 DVARME55E24E522A	12/01/1993 Ragioniere Commercialista	14	**Piazza Salvemini, 2** **35131 Padova (PD)** **Tel. 049 661510** **Fax 049 8788383** **remo.davi@studiodavi.it** remo.davi@odcecpd.legalmail.it Per provvedimenti disciplinari vedere www.odcecpadova.it	Padova
De Agostini Francesco Sez. A n° 421 Campo San Martino (PD) 31/08/1959 DGSFNC59M31B564U	18/04/1990 Ragioniere Commercialista		**Via Rezzonico, 6** **35131 Padova (PD)** **Tel. 049 8766062** **Fax 049 8360764** **f.deagostini@studiodeagostini.it** francesco.deagostini@servicepec.it Per provvedimenti disciplinari vedere www.odcecpadova.it	Padova
De Ambrosi Fabio Sez. A n° 1834 Chioggia (VE) 12/05/1970 DMBFBA70E12C638R	08/05/2001 Dottore Commercialista	1	**Galleria Borromeo, 3** **35137 Padova (PD)** **Tel. 049 8775811** **Fax 049 8775838** **fabio.deambrosi@legalitax.it** fabio.deambrosi@legalmail.it Per provvedimenti disciplinari vedere www.odcecpadova.it	Padova
De Franceschi Alessandro 1152 Sez. A n° 1152 Padova (PD) 08/04/1973 DFRLSN73D08G224U	25/09/2003 Dottore Commercialista	1	**Via Tirana, 25** **35138 Padova (PD)** **Tel. 049 8711400** **Fax 049 8719365** **alessandro.defranceschi@pampalonidefranceschi.com** alessandrodefranceschi@odcecpd.legalmail.it Per provvedimenti disciplinari vedere www.odcecpadova.it Studio Casella Associati	Padova

Legenda

- Iscritta/o all'Albo dei mediatori
- Iscritta/o all'elenco dei Revisori Enti Locali
- Iscritta/o al registro dei Revisori Legali
- Disponibile a svolgere funzioni di gratuito patrocinio a spese dello stato nel processo tributario (DPR 30 maggio 2002 n. 115)
- Gestore delle crisi da sovra indebitamento
- Disponibile ad assumere incarichi di Arbitro Unico/Collegio Arbitrale
- Disponibile ad assumere incarichi di Tutela, Curatela, Amministrazione di sostegno di soggetti deboli
- Disponibile, anche attraverso l'iscrizione ad elenchi specifici, ad assumere incarichi giudiziali nelle Procedure Concorsuali

Cognome Nome Albo e iscrizione Luogo e data di nascita Codice fiscale	Data iscrizione Titolo di studio abilitante Titolo professionale	Qualifiche Disponibilità	Indirizzo e dati di contatto dello studio PEC Provvedimenti disciplinari Studio associato/STP	
De Gaetano Di Villallegra Francesco Sez. A n° 64 Giovinazzo (BA) 20/06/1943 DGTFNC43H20E047I	06/02/1973 Dottore Commercialista		**Via Altinate, 62** **35121 Padova (PD)** **Tel. 049 8750087** **Fax 049 8210043** **studiodegaetano@libero.it** studiotrib.de.gaetano@odcecpd.legalmail.it Per provvedimenti disciplinari vedere www.odcecpadova.it	Padova
De Giusti Bruna Sez. A n° 1738 Conegliano (TV) 20/02/1955 DGSBRN55B60C957N	04/02/1991 Ragioniere Commercialista		**Via Diego Valeri, 5** **35131 Padova (PD)** **Tel. 049 655000** **Fax 049 654125** **bdg@studiocallegarin.it** bruna.degiusti@odcecpd.legalmail.it Per provvedimenti disciplinari vedere www.odcecpadova.it	Padova
De Lorenzo Maria Teresa Sez. A n° 171 Novi Ligure (AL) 22/08/1953 DLRMTR53M62F965D	12/02/1980 Dottore Commercialista		**Piazza G. Salvemini, 7** **35131 Padova (PD)** **Tel. 049 8751720** **Fax 049 8764558** **m.delorenzo@lslex.com** mariateresa.delorenzo@pec.lslex.com Per provvedimenti disciplinari vedere www.odcecpadova.it Ls Lexjus Sinacta Avvocati e Commercialisti Associati	Padova
De Luca Marco Sez. A n° 1144 Castelleone (CR) 16/08/1971 DLCMRC71M16C153H	24/07/2003 Dottore Commercialista		**Galleria Tito Livio, 8** **35123 Padova (PD)** **Tel. 049 663699** **Fax 049 8753666** **studiodeluca@ngi.it** marco.deluca.commercialista@pec.it Per provvedimenti disciplinari vedere www.odcecpadova.it	Padova
De Marchi Loretta Sez. A n° 254 Vigodarzere (PD) 26/02/1956 DMRLTT56B66L892Z	27/06/1984 Ragioniere Commercialista		**Via Cattaro, 6** **35135 Padova (PD)** **Tel. 049 8640099** **Fax 049 8640803** **l.demarchi@st-cuzzolin.it** loretta.demarchi@cgn.legalmail.it Per provvedimenti disciplinari vedere www.odcecpadova.it Studio Ragg. Tomaso Cuzzolin e Loretta de Marchi Ass.prof.	Padova

Legenda

- Iscritta/o all'Albo dei mediatori
- Iscritta/o all'elenco dei Revisori Enti Locali
- Iscritta/o al registro dei Revisori Legali
- Disponibile a svolgere funzioni di gratuito patrocinio a spese dello stato nel processo tributario (DPR 30 maggio 2002 n. 115)
- Gestore delle crisi da sovra indebitamento
- Disponibile ad assumere incarichi di Arbitro Unico/Collegio Arbitrale
- Disponibile ad assumere incarichi di Tutela, Curatela, Amministrazione di sostegno di soggetti deboli
- Disponibile, anche attraverso l'iscrizione ad elenchi specifici, ad assumere incarichi giudiziali nelle Procedure Concorsuali

Cognome Nome Albo e iscrizione Luogo e data di nascita Codice fiscale	Data iscrizione Titolo di studio abilitante Titolo professionale	Qualifiche Disponibilità	Indirizzo e dati di contatto dello studio PEC Provvedimenti disciplinari Studio associato/STP	
De Martini Roberta Sez. A n° 782 Padova (PD) 14/07/1963 DMRRRT63L54G224Z	25/03/1996 Ragioniere Commercialista		**Via Giotto, 36** **35121 Padova (PD)** **Tel. 049 8721390** **Fax 049 8560923** **demartiniroberta@libero.it** roberta.demartini@cgn.legalmail.it Per provvedimenti disciplinari vedere www.odcecpadova.it	Padova
De Silva Bruno Sez. A n° 849 Canada (EE) 05/11/1968 DSLBRN68S05Z401D	14/04/1997 Ragioniere Commercialista	16	**Via Duprè, 1** **35134 Padova (PD)** **Tel. 049 8642006** **Fax 049 8642276** **desilva.b@sipa-consulenti.it** bdesilv@pec.it Per provvedimenti disciplinari vedere www.odcecpadova.it	Padova
De Silvestro Natalia Sez. A n° 503 Domegge Di Cadore (BL) 25/02/1957 DSLNTL57B65D330Q	11/03/1992 Dottore Commercialista	1	**Via Forcellini, 150** **35128 Padova (PD)** **Tel. 049 8033850** **Fax 049 8033852** **n.desilvestro@sinaco.it** nataliadesilvestro@odcecpd.legalmail.it Per provvedimenti disciplinari vedere www.odcecpadova.it	Padova
De Stefani Chiara Sez. A n° 292 Padova (PD) 23/02/1965 DSTCHR65B63G224A	25/03/1986 Ragioniere Commercialista	12	**Via Cappelli 42** **35123 Padova (PD)** **Tel. 049 775681** **Fax 049 8075317** **chiara.destefani@findest.it** chiaradestefani@ancnazionalepec.it Per provvedimenti disciplinari vedere www.odcecpadova.it	Padova
Degli Agostini Massimo Sez. A n° 1049 Padova (PD) 04/08/1970 DGLMSM70M04G224P	23/01/2002 Dottore Commercialista	1	**Via Gattamelata, 108** **35128 Padova (PD)** **Tel. 049 6898463** **Fax 049 6898463** **degliagostini.m@expandit.it** degliagostini.m@pec.expandit.it Per provvedimenti disciplinari vedere www.odcecpadova.it Studio Cesari & Degli Agostini - Dottori Commercialisti	Padova

Legenda

- Iscritta/o all'Albo dei mediatori
- Iscritta/o all'elenco dei Revisori Enti Locali
- Iscritta/o al registro dei Revisori Legali
- Disponibile a svolgere funzioni di gratuito patrocinio a spese dello stato nel processo tributario (DPR 30 maggio 2002 n. 115)
- Gestore delle crisi da sovra indebitamento
- Disponibile ad assumere incarichi di Arbitro Unico/Collegio Arbitrale
- Disponibile ad assumere incarichi di Tutela, Curatela, Amministrazione di sostegno di soggetti deboli
- Disponibile, anche attraverso l'iscrizione ad elenchi specifici, ad assumere incarichi giudiziali nelle Procedure Concorsuali

Cognome Nome Albo e iscrizione Luogo e data di nascita Codice fiscale	Data iscrizione Titolo di studio abilitante Titolo professionale	Qualifiche Disponibilità	Indirizzo e dati di contatto dello studio PEC Provvedimenti disciplinari Studio associato/STP	
Della Valle Fabio Sez. A n° 1866 Dolo (VE) 02/06/1988 DLLFBA88H02D325X	26/01/2017 2 Dottore Commercialista		**Via Tiziano Aspetti, 260** **35133 Padova (PD)** **Tel. 049 8648849** **Fax 049 601509** **fdellavalle88@gmail.com** fabio.dellavalle@odcecpd.legalmail.it Per provvedimenti disciplinari vedere www.odcecpadova.it	Padova
Desidera' Cristiano Sez. A n° 1406 Padova (PD) 31/07/1971 DSDCST71L31G224I	12/02/2008 1 Dottore Commercialista		**Via Niccolò Tommaseo, 76/d** **35131 Padova (PD)** **Tel. 049 663617** **Fax 049 8776774** **cristiano.desidera@ferrinassociati.it** cristianodesidera@odcecpd.legalmail.it Per provvedimenti disciplinari vedere www.odcecpadova.it	Padova
Desolei Franca Sez. A n° 1753 Piove Di Sacco (PD) 27/02/1983 DSLFNC83B67G693I	01/08/2014 4 Dottore Commercialista		**Via Martiri Della Liberta' 21** **35137 Padova (PD)** **Tel. 393 1014227** **desolei.franca@gmail.com** franca.desolei@odcecpd.legalmail.it Per provvedimenti disciplinari vedere www.odcecpadova.it	Padova
Destro Cristina Sez. A n° 308 Padova (PD) 17/12/1961 DSTCST61T57G224Q	03/02/1987 Ragioniere Commercialista		**Via Pozzoveggiani, 1** **35124 Padova (PD)** **Tel. 049 8011271** **destrocristina@libero.it** destrocristina@odcecpd.legalmail.it Per provvedimenti disciplinari vedere www.odcecpadova.it	Padova
Di Blasi Claudio Sez. A n° 1602 Padova (PD) 13/12/1979 DBLCLD79T13G224N	11/07/2011 1 Dottore Commercialista		**Via Lisbona, 28/a** **35127 Padova (PD)** **Tel. 049 661027** **Fax 049 664769** **cdiblasi@beninipiubelli.it** claudiodiblasi@pec.it Per provvedimenti disciplinari vedere www.odcecpadova.it	Padova

Legenda

- Iscritta/o all'Albo dei mediatori
- Iscritta/o all'elenco dei Revisori Enti Locali
- Iscritta/o al registro dei Revisori Legali
- Disponibile a svolgere funzioni di gratuito patrocinio a spese dello stato nel processo tributario (DPR 30 maggio 2002 n. 115)
- Gestore delle crisi da sovra indebitamento
- Disponibile ad assumere incarichi di Arbitro Unico/Collegio Arbitrale
- Disponibile ad assumere incarichi di Tutela, Curatela, Amministrazione di sostegno di soggetti deboli
- Disponibile, anche attraverso l'iscrizione ad elenchi specifici, ad assumere incarichi giudiziali nelle Procedure Concorsuali

Cognome Nome Albo e iscrizione Luogo e data di nascita Codice fiscale	Data iscrizione Titolo di studio abilitante Titolo professionale	Qualifiche Disponibilità	Indirizzo e dati di contatto dello studio PEC Provvedimenti disciplinari Studio associato/STP	
Di Caterina Carlo Aldo Sez. A n° 498 Corato (BA) 17/02/1949 DCTCLL49B17C983K	05/02/1992 1 Dottore Commercialista		**Viale Navigazione Interna, 51/a** **35129 Padova (PD)** **Tel. 049 8076214** **Fax 049 8075214** **dino.dicaterina@libero.it** carloaldo.dicaterina@odcecpd.legalmail.it Per provvedimenti disciplinari vedere www.odcecpadova.it	Padova
Di Ciaula Franco Sez. A n° 697 Padova (PD) 15/05/1969 DCLFNC69E15G224F	11/01/1995 1 Dottore Commercialista		**Via Porciglia, 14** **35121 Padova (PD)** **Tel. 049 8237311** **Fax 049 8237492** **diciaula@cortellazzo-soatto.it** franco.diciaula@odcecpd.legalmail.it Per provvedimenti disciplinari vedere www.odcecpadova.it Cortellazzo & Soatto Associazione Professionale di Dottori Commercialisti e Avvocati	Padova
Di Fazio Pierpaolo Sez. A n° 698 Padova (PD) 19/06/1964 DFZPPL64H19G224O	11/01/1995 1 Dottore Commercialista		**Via N. Tommaseo, 67/c** **35131 Padova (PD)** **Tel. 049 8079150** **Fax 049 8078969** **pierpaolo.difazio@difazioeassociati.eu** pierpaolo.difazio@odcecpd.legalmail.it Per provvedimenti disciplinari vedere www.odcecpadova.it Di Fazio & Associati	Padova
Di Pace Alberto Sez. A n° 1895 Este (PD) 21/05/1984 DPCLRT84E21D442Q	13/01/2015 2 Dottore Commercialista		**Galleria Delle Porte Contarine 4** **35137 Padova (PD)** **Tel. 049 7356248** **Fax 049 8599952** **alberto_dipace@yahoo.com** alberto_dipace@legalmail.it Per provvedimenti disciplinari vedere www.odcecpadova.it Mac Gest Associazione Professionale	Padova
Di Patria Sergio Sez. A n° 1984 Trieste (TS) 23/07/1983 DPTSRG83L23L424E	20/01/2020 5 Dottore Commercialista		**Via Sette Martiri 81** **35143 Padova (PD)** **Tel. 3475328436** **Fax 0283343892** **sdipatria@tiscali.it** sergiodipatria@pec.it Per provvedimenti disciplinari vedere www.odcecpadova.it	Padova

Legenda

- Iscritta/o all'Albo dei mediatori
- Iscritta/o all'elenco dei Revisori Enti Locali
- Iscritta/o al registro dei Revisori Legali
- Disponibile a svolgere funzioni di gratuito patrocinio a spese dello stato nel processo tributario (DPR 30 maggio 2002 n. 115)
- Gestore delle crisi da sovra indebitamento
- Disponibile ad assumere incarichi di Arbitro Unico/Collegio Arbitrale
- Disponibile ad assumere incarichi di Tutela, Curatela, Amministrazione di sostegno di soggetti deboli
- Disponibile, anche attraverso l'iscrizione ad elenchi specifici, ad assumere incarichi giudiziali nelle Procedure Concorsuali

Cognome Nome Albo e iscrizione Luogo e data di nascita Codice fiscale	Data iscrizione Titolo di studio abilitante Titolo professionale	Qualifiche Disponibilità	Indirizzo e dati di contatto dello studio PEC Provvedimenti disciplinari Studio associato/STP	
Disaro' Giacomo Sez. A n° 1560 Padova (PD) 22/12/1983 DSRGCM83T22G224R	17/01/2011 4 Dottore Commercialista		**Via G. Malaspina 6/c** **35124 Padova (PD)** **Tel. 0498237311** **giacomo.disaro@cortellazzo-soatto.it** giacomo.disaro@odcecpd.legalmail.it Per provvedimenti disciplinari vedere www.odcecpadova.it	Padova
Dodi Gianandrea Sez. A n° 1940 Padova (PD) 19/09/1991 DDOGND91P19G224P	29/10/2018 19 Dottore Commercialista		**Galleria Dei Borromeo 3** **35137 Padova (PD)** **Tel. 0498716195** **gianandrea.dodi91@gmail.com** gianandrea.dodi@pec.it Per provvedimenti disciplinari vedere www.odcecpadova.it	Padova
Domenichelli Stefano Sez. A n° 267 Pozzuoli (NA) 26/12/1950 DMNSFN50T26G964N	05/03/1985 1 Dottore Commercialista		**Via T.a. Edison 26** **35136 Padova (PD)** **Tel. 0496457831** **domenichelli.stefano@gmail.com** stefanodomenichelli@odcecpd.legalmail.it Per provvedimenti disciplinari vedere www.odcecpadova.it	Padova
Domenighini Anna Sez. A n° 340 Padova (PD) 28/08/1961 DMNNNA61M68G224X	07/10/1987 1 Dottore Commercialista		**Via Porciglia, 14** **35121 Padova (PD)** **Tel. 049 8237311** **Fax 049 8237491** **domenighini@cortellazzo-soatto.it** anna.domenighini@odcecpd.legalmail.it Per provvedimenti disciplinari vedere www.odcecpadova.it Cortellazzo & Soatto Associazione Professionale di Dottori Commercialisti e Avvocati	Padova
Dona' Maria Cristina Sez. A n° 668 Conselve (PD) 28/10/1967 DNOMCR67R68C964C	21/09/1994 1 Dottore Commercialista		**Via Trieste, 33** **35121 Padova (PD)** **Tel. 049 8755933** **Fax 049 8755934** **dona@studiommd.it** dona@pecprocessotelematico.it Per provvedimenti disciplinari vedere www.odcecpadova.it Studio Mutinelli Mazzon Donà	Padova

Legenda

- Iscritta/o all'Albo dei mediatori
- Iscritta/o all'elenco dei Revisori Enti Locali
- Iscritta/o al registro dei Revisori Legali
- Disponibile a svolgere funzioni di gratuito patrocinio a spese dello stato nel processo tributario (DPR 30 maggio 2002 n. 115)
- Gestore delle crisi da sovra indebitamento
- Disponibile ad assumere incarichi di Arbitro Unico/Collegio Arbitrale
- Disponibile ad assumere incarichi di Tutela, Curatela, Amministrazione di sostegno di soggetti deboli
- Disponibile, anche attraverso l'iscrizione ad elenchi specifici, ad assumere incarichi giudiziali nelle Procedure Concorsuali

Cognome Nome Albo e iscrizione Luogo e data di nascita Codice fiscale	Data iscrizione Titolo di studio abilitante Titolo professionale	Qualifiche Disponibilità	Indirizzo e dati di contatto dello studio PEC Provvedimenti disciplinari Studio associato/STP	
Donofrio Teresa Sez. A n° 887 Foggia (FG) 16/11/1968 DNFTRS68S56D643G	13/05/1998 Dottore Commercialista		**Via San Crispino, 82** **35129 Padova (PD)** **Tel. 049 8078764** **Fax 049 7811362** **donofrio@admassociati.it** donofrioadm@pec.it Per provvedimenti disciplinari vedere www.odcecpadova.it Studio Associato Allamprese Donofrio Martinelli	Padova
Doria Fabrizio Sez. A n° 1447 Piove Di Sacco (PD) 04/05/1975 DROFRZ75E04G693U	08/07/2008 Dottore Commercialista		**Via Forcellini, 150** **35128 Padova (PD)** **Tel. 329 3593540** **Fax 049 8033852** **f.doria@sinaco.it** f.doria@odcecpd.legalmail.it Per provvedimenti disciplinari vedere www.odcecpadova.it	Padova
Doro Filippo Sez. A n° 1904 Padova (PD) 11/11/1982 DROFPP82S11G224K	11/09/2017 Dottore Commercialista		**Via Della Croce Rossa 62** **35129 Padova (PD)** **Tel. 340 7337026** **doro.filippo@gmail.com** filippo.doro@odcecpd.legalmail.it Per provvedimenti disciplinari vedere www.odcecpadova.it	Padova
Drago Diego Sez. A n° 1795 Padova (PD) 13/10/1987 DRGDGI87R13G224Z	20/04/2015 Dottore Commercialista		**Prato Della Valle, 24** **35123 Padova (PD)** **Tel. 049 8809904** **Fax 049 8808316** **diegodrago@revecomm.it** diegodrago@odcecpd.legalmail.it Per provvedimenti disciplinari vedere www.odcecpadova.it	Padova
Durello Sergio Sez. A n° 976 Padova (PD) 11/11/1952 DRLSRG52S11G224G	11/09/2000 Ragioniere Commercialista		**Corso Milano 95** **35139 Padova (PD)** **Tel. 049 8755113** **Fax 049 8755076** **studiosergiodurello@gmail.com** sergio.durello@cgn.legalmail.it Per provvedimenti disciplinari vedere www.odcecpadova.it	Padova

Legenda

- Iscritta/o all'Albo dei mediatori
- Iscritta/o all'elenco dei Revisori Enti Locali
- Iscritta/o al registro dei Revisori Legali
- Disponibile a svolgere funzioni di gratuito patrocinio a spese dello stato nel processo tributario (DPR 30 maggio 2002 n. 115)
- Gestore delle crisi da sovra indebitamento
- Disponibile ad assumere incarichi di Arbitro Unico/Collegio Arbitrale
- Disponibile ad assumere incarichi di Tutela, Curatela, Amministrazione di sostegno di soggetti deboli
- Disponibile, anche attraverso l'iscrizione ad elenchi specifici, ad assumere incarichi giudiziali nelle Procedure Concorsuali

Cognome Nome Albo e iscrizione Luogo e data di nascita Codice fiscale	Data iscrizione Titolo di studio abilitante Titolo professionale	Qualifiche Disponibilità	Indirizzo e dati di contatto dello studio PEC Provvedimenti disciplinari Studio associato/STP	
Errico Antonio Sez. A n° 234 Brindisi (BR) 15/07/1951 RRCNTN51L15B180I	06/07/1983 Ragioniere Commercialista		**Via Venezia 36** **35131 Padova (PD)** **Tel. 049 654034** **antonio.errico@studio-errico.it** antonio.errico@pec.it Per provvedimenti disciplinari vedere www.odcecpadova.it	Padova
Esposito Adriana Sez. A n° 414 Roma (RM) 22/09/1960 SPSDRN60P62H501I	07/02/1990 3 Dottore Commercialista		**Piazza Alcide De Gasperi, 32/b** **35131 Padova (PD)** **Tel. 049 8758188** **studio-ae@libero.it** espositoadriana@pec.it Per provvedimenti disciplinari vedere www.odcecpadova.it	Padova
Fabris Cristina Sez. A n° 66 Bassano Del Grappa (VI) 05/08/1950 FBRCST50M45A703X	15/02/1973 Ragioniere Commercialista	12	**Viale Navigazione Interna, 51/a** **35129 Padova (PD)** **Tel. 049 8077710** **Fax 049 8077710** **crfabris@libero.it** cris.fabris@odcecpd.legalmail.it Per provvedimenti disciplinari vedere www.odcecpadova.it	Padova
Fabris Emiliano Sez. A n° 1459 Padova (PD) 10/06/1976 FBRMLN76H10G224L	07/10/2008 1 Dottore Commercialista		**Via Ipazia 87** **35135 Padova (PD)** **Tel. 049 665776** **Fax 049 665776** **dott.fabris@gmail.com** dott.fabris@pec.it Per provvedimenti disciplinari vedere www.odcecpadova.it	Padova
Fabris Maurizio Sez. A n° 792 Padova (PD) 28/10/1956 FBRMRZ56R28G224H	15/04/1996 Ragioniere Commercialista		**Via Trieste, 32** **35121 Padova (PD)** **Tel. 049 8754677** **Fax 049 8072826** **maurizio.fabris@studioalcor.it** maurizio.fabris@odcecpd.legalmail.it Per provvedimenti disciplinari vedere www.odcecpadova.it Studio Giordano Associazione Professionale di Commercialisti STUDIO ALCOR COMMERCIALISTI SPA SOCIETA' TRA PROFESSIONISTI	Padova

Legenda

- Iscritta/o all'Albo dei mediatori
- Iscritta/o all'elenco dei Revisori Enti Locali
- Iscritta/o al registro dei Revisori Legali
- Disponibile a svolgere funzioni di gratuito patrocinio a spese dello stato nel processo tributario (DPR 30 maggio 2002 n. 115)
- Gestore delle crisi da sovra indebitamento
- Disponibile ad assumere incarichi di Arbitro Unico/Collegio Arbitrale
- Disponibile ad assumere incarichi di Tutela, Curatela, Amministrazione di sostegno di soggetti deboli
- Disponibile, anche attraverso l'iscrizione ad elenchi specifici, ad assumere incarichi giudiziali nelle Procedure Concorsuali

Cognome Nome Albo e iscrizione Luogo e data di nascita Codice fiscale	Data iscrizione Titolo di studio abilitante Titolo professionale	Qualifiche Disponibilità	Indirizzo e dati di contatto dello studio PEC Provvedimenti disciplinari Studio associato/STP	
Facchini Giorgio Sez. A n° 324 Trento (TN) 24/06/1953 FCCGRG53H24L378Y	08/04/1987 1 Dottore Commercialista		**Via Adria, 19/b** **35142 Padova (PD)** **Tel. 049 8827581** **Fax 049 8827581** **gfacchini1@virgilio.it** gfacchini1@pec.it Per provvedimenti disciplinari vedere www.odcecpadova.it	Padova
Faccioni Paola Sez. A n° 1982 Isola Della Scala (VR) 26/09/1975 FCCPLA75P66E349R	10/03/2003 9 Dottore Commercialista		**Via Pontevigodarzere 116** **35133 Padova (PD)** **Tel. 0498872820** **Fax 0498872793** **p.faccioni@studiozanovello.it** paola.faccioni@odcec.mo.legalmail.it Per provvedimenti disciplinari vedere www.odcecpadova.it	Padova
Faggian Renato Sez. A n° 186 Legnaro (PD) 08/05/1957 FGGRNT57E08E515N	16/03/1981 Ragioniere Commercialista	12	**Via G. Berchet, 9** **35131 Padova (PD)** **Tel. 049 8753854** **Fax 049 8753856** **regida@iol.it** faggian.renato@odcecpd.legalmail.it Per provvedimenti disciplinari vedere www.odcecpadova.it	Padova
Faggin Francesco Sez. A n° 1161 Padova (PD) 30/01/1943 FGGFNC43A30G224W	12/01/2004 1 Ragioniere Commercialista		**Via Diego Valeri, 5** **35131 Padova (PD)** **Tel. 049 7808819** **Fax 049 652063** **fagginfrancesco@studio-schiorlin.it** francesco.faggin@cgn.legalmail.it Per provvedimenti disciplinari vedere www.odcecpadova.it Studio Associato Schiorlin & Faggin	Padova
Fasan Andrea Sez. A n° 489 Padova (PD) 01/09/1962 FSNNDR62P01G224A	06/11/1991 1 Dottore Commercialista		**Piazza Salvemini, 2** **35131 Padova (PD)** **Tel. 049 8239611** **Fax 049 8239666** **afasan@kpmg.it** andreafasan@legalmail.it Per provvedimenti disciplinari vedere www.odcecpadova.it Studio Associato Consulenza Legale e Tributaria	Padova

Legenda

- Iscritta/o all'Albo dei mediatori
- Iscritta/o all'elenco dei Revisori Enti Locali
- Iscritta/o al registro dei Revisori Legali
- Disponibile a svolgere funzioni di gratuito patrocinio a spese dello stato nel processo tributario (DPR 30 maggio 2002 n. 115)
- Gestore delle crisi da sovra indebitamento
- Disponibile ad assumere incarichi di Arbitro Unico/Collegio Arbitrale
- Disponibile ad assumere incarichi di Tutela, Curatela, Amministrazione di sostegno di soggetti deboli
- Disponibile, anche attraverso l'iscrizione ad elenchi specifici, ad assumere incarichi giudiziali nelle Procedure Concorsuali

Cognome Nome Albo e iscrizione Luogo e data di nascita Codice fiscale	Data iscrizione Titolo di studio abilitante Titolo professionale	Qualifiche Disponibilità	Indirizzo e dati di contatto dello studio PEC Provvedimenti disciplinari Studio associato/STP	
Fedetto Afra Sez. A n° 711 Padova (PD) 25/07/1957 FDTFRA57L65G224E	06/02/1995 Ragioniere Commercialista		**Via Galante, 77a Int. 3** **35129 Padova (PD)** **Tel. 049 8774687** **Fax 049 8252771** **fedetto@fedetto-iafelice.it** afra.fedetto@odcecpd.legalmail.it Per provvedimenti disciplinari vedere www.odcecpadova.it Studio Fedetto - Iafelice Commercialisti Associati	Padova
Fedetto Sara Sez. A n° 749 Padova (PD) 01/08/1968 FDTSRA68M41G224T	08/11/1995 Dottore Commercialista		**Via Alessio, 19** **35121 Padova (PD)** **Tel. 049 8761422** **Fax 049 8752866** **sarafedetto@studiofedetto.it** fedettosara@odcecpd.legalmail.it Per provvedimenti disciplinari vedere www.odcecpadova.it Studio E. Fedetto e Associati Dottori Commercialisti	Padova
Fedetto Sebastiano Sez. A n° 1175 Camposampiero (PD) 15/11/1976 FDTSST76S15B563Z	05/02/2004 Dottore Commercialista		**Via Alessio, 19** **35121 Padova (PD)** **Tel. 049 8761422** **Fax 049 8752866** **fedetto.jr@studiofedetto.it** fedetto@odcecpd.legalmail.it Per provvedimenti disciplinari vedere www.odcecpadova.it Studio E. Fedetto e Associati Dottori Commercialisti	Padova
Feltrin Alessandra Sez. A n° 905 Padova (PD) 27/01/1965 FLTLSN65A67G224K	12/01/1999 Ragioniere Commercialista		**Via Chiesanuova, 242/2** **35136 Padova (PD)** **Tel. 049 635547** **Fax 049 8976436** **alessandra.feltrin@studiofeltrin.com** alessandra.feltrin@cgn.legalmail.it Per provvedimenti disciplinari vedere www.odcecpadova.it	Padova
Feltrin Enrico Sez. A n° 517 Padova (PD) 08/12/1967 FLTNRC67T08G224I	22/06/1992 Ragioniere Commercialista		**Via Longhin, 121** **35129 Padova (PD)** **Tel. 049 8074733** **Fax 049 8074734** **feltrin@studioassociatotessari.it** feltrin@odcecpd.legalmail.it Per provvedimenti disciplinari vedere www.odcecpadova.it Studio Associato Fabrizio Tessari	Padova

Legenda

- Iscritta/o all'Albo dei mediatori
- Iscritta/o all'elenco dei Revisori Enti Locali
- Iscritta/o al registro dei Revisori Legali
- Disponibile a svolgere funzioni di gratuito patrocinio a spese dello stato nel processo tributario (DPR 30 maggio 2002 n. 115)
- Gestore delle crisi da sovra indebitamento
- Disponibile ad assumere incarichi di Arbitro Unico/Collegio Arbitrale
- Disponibile ad assumere incarichi di Tutela, Curatela, Amministrazione di sostegno di soggetti deboli
- Disponibile, anche attraverso l'iscrizione ad elenchi specifici, ad assumere incarichi giudiziali nelle Procedure Concorsuali

Cognome Nome Albo e iscrizione Luogo e data di nascita Codice fiscale	Data iscrizione Titolo di studio abilitante Titolo professionale	Qualifiche Disponibilità	Indirizzo e dati di contatto dello studio PEC Provvedimenti disciplinari Studio associato/STP	
Ferialdi Stefano Sez. A n° 783 Venezia (VE) 30/11/1965 FRLSFN65S30L736E	25/03/1996 Ragioniere Commercialista		**Via Berchet, 10** **35131 Padova (PD)** **Tel. 049 8765704** **Fax 049 8765712** **stefano@studioferialdi.it** stefano.ferialdi@cgn.legalmail.it Per provvedimenti disciplinari vedere www.odcecpadova.it	Padova
Ferracin Andrea Sez. A n° 511 Padova (PD) 21/10/1961 FRRNDR61R21G224T	10/06/1992 1 Dottore Commercialista		**Via Lorenzo Perosi, 89/a** **35132 Padova (PD)** **Tel. 049 8647954** **Fax 049 8647958** **andrea.ferracin@studioferracin.eu** studioferracin.postacert@legalmail.it Per provvedimenti disciplinari vedere www.odcecpadova.it	Padova
Ferraretto Matteo Sez. A n° 1631 Rovigo (RO) 09/11/1983 FRRMTT83S09H620H	16/02/2012 4 Dottore Commercialista		**Gall. Borromeo, 3** **35137 Padova (PD)** **Tel. 0498775811** **matteo.ferraretto@legalitax.it** matteo.ferraretto@postecert.it Per provvedimenti disciplinari vedere www.odcecpadova.it	Padova
Ferraro Michele Sez. A n° 1440 Bassano Del Grappa (VI) 27/12/1958 FRRMHL58T27A703A	04/06/2008 3 Dottore Commercialista		**Via Nazareth, 8** **35138 Padova (PD)** **Tel. 049 8257973** **Fax 049 8251236** **mferraro@studio-ferraro.it** m.ferraro@odcecpd.legalmail.it Per provvedimenti disciplinari vedere www.odcecpadova.it	Padova
Ferri De Lazara Francesco Sez. A n° 1191 Pordenone (PN) 29/01/1975 FRRFNC75A29G888H	15/04/2004 1 Dottore Commercialista		**Via N. Tommaseo, 68** **35131 Padova (PD)** **Tel. 049 8760206** **Fax 049 7160072** **ferridelazara@studiosca.net** ferridelazara@odcecpd.legalmail.it Per provvedimenti disciplinari vedere www.odcecpadova.it SC & A Studio Commercialisti Avvocati	Padova

Legenda

- Iscritta/o all'Albo dei mediatori
- Iscritta/o all'elenco dei Revisori Enti Locali
- Iscritta/o al registro dei Revisori Legali
- Disponibile a svolgere funzioni di gratuito patrocinio a spese dello stato nel processo tributario (DPR 30 maggio 2002 n. 115)
- Gestore delle crisi da sovra indebitamento
- Disponibile ad assumere incarichi di Arbitro Unico/Collegio Arbitrale
- Disponibile ad assumere incarichi di Tutela, Curatela, Amministrazione di sostegno di soggetti deboli
- Disponibile, anche attraverso l'iscrizione ad elenchi specifici, ad assumere incarichi giudiziali nelle Procedure Concorsuali

Cognome Nome Albo e iscrizione Luogo e data di nascita Codice fiscale	Data iscrizione Titolo di studio abilitante Titolo professionale	Qualifiche Disponibilità	Indirizzo e dati di contatto dello studio PEC Provvedimenti disciplinari Studio associato/STP	
Ferri De Lazara Leonardo Sez. A n° 1448 Pordenone (PN) 15/11/1978 FRRLRD78S15G888H	08/07/2008 1 Dottore Commercialista		**Galleria Dei Borromeo, 3** **35137 Padova (PD)** **Tel. 049 8775811** **Fax 049 666086** **leonardo.ferri@legalitax.it** leonardo.ferri@odcecpd.legalmail.it Per provvedimenti disciplinari vedere www.odcecpadova.it	Padova
Ferrin Nicola Sez. A n° 361 Padova (PD) 21/01/1960 FRRNCL60A21G224D	06/07/1988 1 Dottore Commercialista		**Via Adria 31/3** **35142 Padova (PD)** **Tel. 049 8600619** **nicola.ferrin@gmail.com** nicolaferrin@odcecpd.legalmail.it Per provvedimenti disciplinari vedere www.odcecpadova.it	Padova
Ferrin Paolo Sez. A n° 221 Venezia (VE) 07/10/1955 FRRPLA55R07L736Q	14/03/1983 1 Dottore Commercialista		**Via N. Tommaseo, 76/d** **35131 Padova (PD)** **Tel. 049 663617** **Fax 049 8776774** **paolo.ferrin@ferrinassociati.it** paoloferrin@pec.ferrinassociati.it Per provvedimenti disciplinari vedere www.odcecpadova.it Ferrin e Associati	Padova
Filippi Emilio Sez. A n° 1075 Padova (PD) 04/01/1952 FLPMLE52A04G224Q	09/04/2002 Ragioniere Commercialista	12	**Piazza Alcide De Gasperi, 41** **35131 Padova (PD)** **Tel. 049 8751020** **Fax 049 8755031** **effetre.sas@tiscali.it** dott.emiliofilippi@odcecpd.legalmail.it Per provvedimenti disciplinari vedere www.odcecpadova.it	Padova
Filippi Magda Sez. A n° 1762 Cittadella (PD) 27/01/1986 FLPMGD86A67C743G	06/10/2014 2 Dottore Commercialista		**Via Porciglia, 14** **35121 Padova (PD)** **Tel. 347 4278291** **filippi.magda@gmail.com** magda.filippi@pec.it Per provvedimenti disciplinari vedere www.odcecpadova.it	Padova

Legenda

- Iscritta/o all'Albo dei mediatori
- Iscritta/o all'elenco dei Revisori Enti Locali
- Iscritta/o al registro dei Revisori Legali
- Disponibile a svolgere funzioni di gratuito patrocinio a spese dello stato nel processo tributario (DPR 30 maggio 2002 n. 115)
- Gestore delle crisi da sovra indebitamento
- Disponibile ad assumere incarichi di Arbitro Unico/Collegio Arbitrale
- Disponibile ad assumere incarichi di Tutela, Curatela, Amministrazione di sostegno di soggetti deboli
- Disponibile, anche attraverso l'iscrizione ad elenchi specifici, ad assumere incarichi giudiziali nelle Procedure Concorsuali

Cognome Nome Albo e iscrizione Luogo e data di nascita Codice fiscale	Data iscrizione Titolo di studio abilitante Titolo professionale	Qualifiche Disponibilità	Indirizzo e dati di contatto dello studio PEC Provvedimenti disciplinari Studio associato/STP	
Filippino Alberto Sez. A n° 598 Padova (PD) 02/10/1961 FLPLRT61R02G224M	15/09/1993 Dottore Commercialista		**Corso Stati Uniti, 50 Int. 72** **35127 Padova (PD)** **Tel. 049 8702999** **Fax 049 8702577** **alfilip@email.it** alberto.filippino@legal.email.it Per provvedimenti disciplinari vedere www.odcecpadova.it	Padova
Finco Teresa Sez. A n° 1081 Selvazzano Dentro (PD) 14/02/1968 FNCTRS68B54I595A	15/07/2002 Ragioniere Commercialista		**Via Ravenna, 19** **35142 Padova (PD)** **Tel. 049 8754260** **Fax 049 8301602** **teresa@studiobuongiovanni.it** teresa.finco@legalmail.it Per provvedimenti disciplinari vedere www.odcecpadova.it	Padova
Fiorese Maida Sez. A n° 1228 Dolo (VE) 22/04/1974 FRSMDA74D62D325V	18/01/2005 Dottore Commercialista		**Via Vicenza, 4** **35138 Padova (PD)** **Tel. 049 873421** **Fax 049 8734299** **maida.fiorese@it.pwc.com** maida.fiorese@odcecpd.legalmail.it Per provvedimenti disciplinari vedere www.odcecpadova.it	Padova
Fogarolo Andrea Sez. A n° 822 Padova (PD) 26/09/1969 FGRNDR69P26G224A	04/09/1996 Dottore Commercialista		**Via Arimondi, 5** **35129 Padova (PD)** **Tel. 335 7350639** **afogarolo@dfaudit.com** andrea.fogarolo@legalmail.it Per provvedimenti disciplinari vedere www.odcecpadova.it	Padova
Fongaro Silvia Lucia Sez. A n° 1091 Conselve (PD) 14/12/1973 FNGSVL73T54C964K	28/11/2002 Dottore Commercialista		**Via Aosta, 1** **35142 Padova (PD)** **Tel. 049 8755394** **Fax 049 8755525** **fongaro@studioforcella.com** fongaro.silvia@legalmail.it Per provvedimenti disciplinari vedere www.odcecpadova.it	Padova

Legenda

- Iscritta/o all'Albo dei mediatori
- Iscritta/o all'elenco dei Revisori Enti Locali
- Iscritta/o al registro dei Revisori Legali
- Disponibile a svolgere funzioni di gratuito patrocinio a spese dello stato nel processo tributario (DPR 30 maggio 2002 n. 115)
- Gestore delle crisi da sovra indebitamento
- Disponibile ad assumere incarichi di Arbitro Unico/Collegio Arbitrale
- Disponibile ad assumere incarichi di Tutela, Curatela, Amministrazione di sostegno di soggetti deboli
- Disponibile, anche attraverso l'iscrizione ad elenchi specifici, ad assumere incarichi giudiziali nelle Procedure Concorsuali

Cognome Nome Albo e iscrizione Luogo e data di nascita Codice fiscale	Data iscrizione Titolo di studio abilitante Titolo professionale	Qualifiche Disponibilità	Indirizzo e dati di contatto dello studio PEC Provvedimenti disciplinari Studio associato/STP	
Fontana Andrea Sez. A n° 689 Padova (PD) 10/08/1966 FNTNDR66M10G224K	02/12/1994 Dottore Commercialista		**Via Rezzonico, 6** **35131 Padova (PD)** **Tel. 049 8762588** **Fax 049 8779450** **andrea.fontana@studiofontana.pd.it** andrea.fontana@odcecpd.legalmail.it Per provvedimenti disciplinari vedere www.odcecpadova.it Studio Associato Fontana Bacco Savio	Padova
Fontana Luigi Sez. A n° 644 Padova (PD) 11/12/1962 FNTLGU62T11G224K	08/06/1994 Dottore Commercialista		**Via G. Verdi, 22** **35139 Padova (PD)** **Tel. 049 660710** **Fax 049 8786835** **luigi.fontana@studiofontana.org** luigi.fontana@odcecpadova.legalmail.it Per provvedimenti disciplinari vedere www.odcecpadova.it	Padova
Fonte Giovanni Sez. A n° 1116 Padova (PD) 03/06/1973 FNTGNN73H03G224P	20/03/2003 Dottore Commercialista		**Via Rismondo, 2/e** **35131 Padova (PD)** **Tel. 049 8046911** **Fax 049 8046920** **giovanni.fonte@roedl.it** giovanni.fonte@legalmail.it Per provvedimenti disciplinari vedere www.odcecpadova.it	Padova
Fontolan Giovanna Sez. A n° 478 Padova (PD) 02/11/1964 FNTGNN64S42G224L	17/06/1991 Ragioniere Commercialista		**Galleria Delle Porte Contarine, 4** **35137 Padova (PD)** **Tel. 049 8360746** **Fax 049 8360746** **fontolang@tin.it** giovanna.fontolan@odcecpd.legalmail.it Per provvedimenti disciplinari vedere www.odcecpadova.it	Padova
Forcella Ciro Sez. A n° 50 Padova (PD) 21/07/1944 FRCCRI44L21G224Q	24/05/1971 Dottore Commercialista		**Via Aosta, 1** **35142 Padova (PD)** **Tel. 049 8755394** **Fax 049 8755525** **forcella@studioforcella.com** ciro.forcella@odcecpd.legalmail.it Per provvedimenti disciplinari vedere www.odcecpadova.it Forcella & C. Dottori Commercialisti Associati	Padova

Legenda

- Iscritta/o all'Albo dei mediatori
- Iscritta/o all'elenco dei Revisori Enti Locali
- Iscritta/o al registro dei Revisori Legali
- Disponibile a svolgere funzioni di gratuito patrocinio a spese dello stato nel processo tributario (DPR 30 maggio 2002 n. 115)
- Gestore delle crisi da sovra indebitamento
- Disponibile ad assumere incarichi di Arbitro Unico/Collegio Arbitrale
- Disponibile ad assumere incarichi di Tutela, Curatela, Amministrazione di sostegno di soggetti deboli
- Disponibile, anche attraverso l'iscrizione ad elenchi specifici, ad assumere incarichi giudiziali nelle Procedure Concorsuali

Cognome Nome Albo e iscrizione Luogo e data di nascita Codice fiscale	Data iscrizione Titolo di studio abilitante Titolo professionale	Qualifiche Disponibilità	Indirizzo e dati di contatto dello studio PEC Provvedimenti disciplinari Studio associato/STP	
Forcella Nicola Sez. A n° 1442 Abano Terme (PD) 02/12/1977 FRCNCL77T02A001E	04/06/2008 Dottore Commercialista		**Via Aosta, 1** **35142 Padova (PD)** **Tel. 049 8755394** **Fax 049 8755525** **nicolaforcella@studioforcella.com** nicolaforcella@odcecpd.legalmail.it Per provvedimenti disciplinari vedere www.odcecpadova.it Forcella & C. Dottori Commercialisti Associati	Padova
Fornasari Paolo Sez. A n° 624 Padova (PD) 05/04/1965 FRNPLA65D05G224B	02/03/1994 Dottore Commercialista		**Via Altichiero, 88** **35135 Padova (PD)** **pfornasari65@gmail.com** paolo.fornasari@legalmail.it Per provvedimenti disciplinari vedere www.odcecpadova.it	Padova
Fornasiero Filippo Sez. A n° 931 Padova (PD) 25/08/1967 FRNFPP67M25G224U	07/07/1999 Ragioniere Commercialista		**Via Alsazia, 3 Scala A Int 10** **35129 Padova (PD)** **Tel. 049 774266** **Fax 049 775756** **fornasiero@filippofornasiero.it** fornasierofilippo@pec.it Per provvedimenti disciplinari vedere www.odcecpadova.it	Padova
Fornasini Mario Sez. A n° 200 Adria (RO) 28/01/1947 FRNMRA47A28A059F	29/03/1982 Ragioniere Commercialista		**Via Carlo Leoni, 2** **35139 Padova (PD)** **Tel. 049 8754621** **Fax 049 665495** **mario.fornasini@studiofornasini.it** mario.fornasini@odcecpd.legalmail.it Per provvedimenti disciplinari vedere www.odcecpadova.it	Padova
Fornasini Matteo Sez. A n° 1020 Padova (PD) 19/12/1971 FRNMTT71T19G224P	05/07/2001 Dottore Commercialista		**Via G. Gozzi, 24** **35131 Padova (PD)** **Tel. 049 8754621** **Fax 049 8754621** **matteo.fornasini@studiofornasini.it** matteo.fornasini@odcecpd.legalmail.it Per provvedimenti disciplinari vedere www.odcecpadova.it	Padova

Legenda

- Iscritta/o all'Albo dei mediatori
- Iscritta/o all'elenco dei Revisori Enti Locali
- Iscritta/o al registro dei Revisori Legali
- Disponibile a svolgere funzioni di gratuito patrocinio a spese dello stato nel processo tributario (DPR 30 maggio 2002 n. 115)
- Gestore delle crisi da sovra indebitamento
- Disponibile ad assumere incarichi di Arbitro Unico/Collegio Arbitrale
- Disponibile ad assumere incarichi di Tutela, Curatela, Amministrazione di sostegno di soggetti deboli
- Disponibile, anche attraverso l'iscrizione ad elenchi specifici, ad assumere incarichi giudiziali nelle Procedure Concorsuali

Cognome Nome Albo e iscrizione Luogo e data di nascita Codice fiscale	Data iscrizione Titolo di studio abilitante Titolo professionale	Qualifiche Disponibilità	Indirizzo e dati di contatto dello studio PEC Provvedimenti disciplinari Studio associato/STP	
Fornea Michele Sez. A n° 991 Dolo (VE) 11/10/1972 FRNMHL72R11D325N	09/01/2001 1 Dottore Commercialista		**Viale Navigazione Interna 51** **35129 Padova (PD)** **Tel. 049 7847030** **Fax 049 8251636** **michele.fornea@studiofornea.com** michele.fornea@pec.it Per provvedimenti disciplinari vedere www.odcecpadova.it	Padova
Fornea Virginia Sez. A n° 1782 Camposampiero (PD) 27/04/1987 FRNVGN87D67B563A	19/01/2015 2 Dottore Commercialista		**Via Tommaseo, 78/c** **35131 Padova (PD)** **Tel. 049 7927938** **virginia.fornea@gmail.com** virginia.fornea@pec.it Per provvedimenti disciplinari vedere www.odcecpadova.it	Padova
Fortin Alberto Sez. A n° 979 Padova (PD) 27/06/1968 FRTLRT68H27G224H	03/10/2000 1 Dottore Commercialista		**Via Lucatello, 6** **35121 Padova (PD)** **Tel. 049 8755356** **Fax 049 8762389** **alberto.fortin@virgilio.it** alberto.fortin@odcecpd.legalmail.it Per provvedimenti disciplinari vedere www.odcecpadova.it Silvia Sanero Casalini - Alberto Fortin Dottori Commercialisti Associati	Padova
Fortin Stefano Sez. A n° 1909 Conselve (PD) 14/07/1978 FRTSFN78L14C964J	06/11/2012 1 Dottore Commercialista		**Via Pilade Bronzetti, 30** **35138 Padova (PD)** **Tel. 049 8725278** **Fax 049** **fortin@studiocassella.it** stefano.fortin@odcecpd.legalmail.it Per provvedimenti disciplinari vedere www.odcecpadova.it	Padova
Fraccaro Nori Eugenia Sez. A n° 2007 Badia Polesine (RO) 25/06/1993 FRCGNE93H65A539G	27/07/2020 2 Dottore Commercialista		**Via Marsilio Da Padova 8** **35139 Padova (PD)** **Tel. 3421109735** **eugenia.fraccaro@gmail.com** eugenia.fraccaronori@odcecpd.legalmail.it Per provvedimenti disciplinari vedere www.odcecpadova.it	Padova

Legenda

- Iscritta/o all'Albo dei mediatori
- Iscritta/o all'elenco dei Revisori Enti Locali
- Iscritta/o al registro dei Revisori Legali
- Disponibile a svolgere funzioni di gratuito patrocinio a spese dello stato nel processo tributario (DPR 30 maggio 2002 n. 115)
- Gestore delle crisi da sovra indebitamento
- Disponibile ad assumere incarichi di Arbitro Unico/Collegio Arbitrale
- Disponibile ad assumere incarichi di Tutela, Curatela, Amministrazione di sostegno di soggetti deboli
- Disponibile, anche attraverso l'iscrizione ad elenchi specifici, ad assumere incarichi giudiziali nelle Procedure Concorsuali

Cognome Nome Albo e iscrizione Luogo e data di nascita Codice fiscale	Data iscrizione Titolo di studio abilitante Titolo professionale	Qualifiche Disponibilità	Indirizzo e dati di contatto dello studio PEC Provvedimenti disciplinari Studio associato/STP	
Franceschi Silvia Sez. A n° 1467 Dolo (VE) 05/05/1978 FRNSLV78E45D325N	16/12/2008 Dottore Commercialista		**Via Cesare Battisti 11** **35121 Padova (PD)** **Tel. 049 8760755** **Fax 049 656369** **silviafranceschi0@gmail.com** silviafranceschi@legalmail.it Per provvedimenti disciplinari vedere www.odcecpadova.it Studio Commercialista Bruno Rampazzo & Associati	Padova
Franco Riccardo Sez. A n° 609 Padova (PD) 31/01/1963 FRNRCR63A31G224D	12/01/1994 Dottore Commercialista		**Via Manzoni, 29** **35126 Padova (PD)** **Tel. 049 8750350** **Fax 049 8752587** **r.franco@studiobordon.191.it** riccardo.franco@legalmail.it Per provvedimenti disciplinari vedere www.odcecpadova.it	Padova
Franzina Enrico Sez. A n° 669 Padova (PD) 03/11/1966 FRNNRC66S03G224F	21/09/1994 Dottore Commercialista		**Via Curzola, 9** **35135 Padova (PD)** **Tel. 348 4464490** **enricofranzina@yahoo.it** enricofranzina@legalmail.it Per provvedimenti disciplinari vedere www.odcecpadova.it	Padova
Franzon Roberto Sez. A n° 1636 Abano Terme (PD) 25/10/1979 FRNRRT79R25A001O	15/09/2006 Dottore Commercialista		**Galleria Berchet, 4** **35131 Padova (PD)** **Tel. 049 8754992** **Fax 049 8754997** **franzon@saccomanieassociati.it** roberto.franzon@odcecpd.legalmail.it Per provvedimenti disciplinari vedere www.odcecpadova.it Studio Saccomani e Associati	Padova
Freddo Pietro Sez. A n° 1490 Padova (PD) 11/08/1980 FRDPTR80M11G224N	07/04/2009 Dottore Commercialista		**Via Piaggi 12** **35133 Padova (PD)** **Tel. 0497380729** **freddo@cortellazzo-soatto.it** freddopietro@odcecpd.legalmail.it Per provvedimenti disciplinari vedere www.odcecpadova.it	Padova

Legenda

- Iscritta/o all'Albo dei mediatori
- Iscritta/o all'elenco dei Revisori Enti Locali
- Iscritta/o al registro dei Revisori Legali
- Disponibile a svolgere funzioni di gratuito patrocinio a spese dello stato nel processo tributario (DPR 30 maggio 2002 n. 115)
- Gestore delle crisi da sovra indebitamento
- Disponibile ad assumere incarichi di Arbitro Unico/Collegio Arbitrale
- Disponibile ad assumere incarichi di Tutela, Curatela, Amministrazione di sostegno di soggetti deboli
- Disponibile, anche attraverso l'iscrizione ad elenchi specifici, ad assumere incarichi giudiziali nelle Procedure Concorsuali

Cognome Nome Albo e iscrizione Luogo e data di nascita Codice fiscale	Data iscrizione Titolo di studio abilitante Titolo professionale	Qualifiche Disponibilità	Indirizzo e dati di contatto dello studio PEC Provvedimenti disciplinari Studio associato/STP	
Friso Marino Sez. A n° 224 Albignasego (PD) 31/05/1959 FRSMRN59E31A161L	03/05/1983 Ragioniere Commercialista		**Via Ugo Foscolo, 7** **35131 Padova (PD)** **Tel. 049 8755350** **Fax 049 8755340** **studio.frisomarino@protec.it** marino.friso@odcecpd.legalmail.it Per provvedimenti disciplinari vedere www.odcecpadova.it	Padova
Frizzarin Andrea Sez. A n° 745 Padova (PD) 20/06/1969 FRZNDR69H20G224A	12/09/1995 1 Dottore Commercialista		**Via Cesare Crescente 17/5** **35125 Padova (PD)** **andrea.frizzarin@email.it** andrea.frizzarin@pec.it Per provvedimenti disciplinari vedere www.odcecpadova.it Studio Ceccato dei Dottori Federico Ceccato e Andrea Frizzarin associati	Padova
Funghi Lorenzo Sez. A n° 97 Padova (PD) 16/01/1951 FNGLNZ51A16G224U	24/03/1975 Ragioniere Commercialista		**C.so Tre Venezie 20 Int.1** **35135 Padova (PD)** **Tel. 049 2957291** **Fax 049 2956773** **studiofunghi@studiofunghi.com** lorenzofunghi@odcecpd.legalmail.it Per provvedimenti disciplinari vedere www.odcecpadova.it	Padova
Furlan Piero Sez. A n° 319 Padova (PD) 29/06/1952 FRLPRI52H29G224M	24/02/1987 Ragioniere Commercialista	16	**Via Andrea Costa, 19** **35124 Padova (PD)** **Tel. 049 693608** **Fax 049 8828463** **piero.furlan@studiompf.it** pierofurlan@odcecpd.legalmail.it Per provvedimenti disciplinari vedere www.odcecpadova.it	Padova
Gabellini Gianluca Sez. A n° 1465 Cattolica (RN) 11/09/1971 GBLGLC71P11C357H	18/07/2001 1 Dottore Commercialista		**Via Vicenza, 4** **35138 Padova (PD)** **Tel. 049 873421** **Fax 049 8734299** **gianluca.gabellini@pwc.com** ggabellini@odcecpd.legalmail.it Per provvedimenti disciplinari vedere www.odcecpadova.it	Padova

Legenda

- Iscritta/o all'Albo dei mediatori
- Iscritta/o all'elenco dei Revisori Enti Locali
- Iscritta/o al registro dei Revisori Legali
- Disponibile a svolgere funzioni di gratuito patrocinio a spese dello stato nel processo tributario (DPR 30 maggio 2002 n. 115)
- Gestore delle crisi da sovra indebitamento
- Disponibile ad assumere incarichi di Arbitro Unico/Collegio Arbitrale
- Disponibile ad assumere incarichi di Tutela, Curatela, Amministrazione di sostegno di soggetti deboli
- Disponibile, anche attraverso l'iscrizione ad elenchi specifici, ad assumere incarichi giudiziali nelle Procedure Concorsuali

Cognome Nome Albo e iscrizione Luogo e data di nascita Codice fiscale	Data iscrizione Titolo di studio abilitante Titolo professionale	Qualifiche Disponibilità	Indirizzo e dati di contatto dello studio PEC Provvedimenti disciplinari Studio associato/STP	
Gabrieli Luciano Sez. A n° 177 Padova (PD) 28/11/1947 GBRLCN47S28G224U	17/05/1980 Dottore Commercialista		**Via Rezzonico, 6** **35131 Padova (PD)** **Tel. 049 8757166** **Fax 049 8751029** **l.gabrieli@gabrieliassociati.com** luciano.gabrieli@legalmail.it Per provvedimenti disciplinari vedere www.odcecpadova.it Studio Associato Tributario Legale Gabrieli	Padova
Gaia Benedetta Sez. A n° 1229 Camposampiero (PD) 09/08/1978 GAIBDT78M49B563A	18/01/2005 Dottore Commercialista		**Via E. Degli Scrovegni, 29** **35131 Padova (PD)** **Tel. 049 8753905** **Fax 049 8753910** **benedetta.gaia@gaia-commercialisti.it** benedetta.gaia@odcecpd.legalmail.it Per provvedimenti disciplinari vedere www.odcecpadova.it Studio Gaia - Ass. Prof. di Dottori Commercialisti	Padova
Gaia Marco Sez. A n° 1176 Camposampiero (PD) 12/03/1977 GAIMRC77C12B563O	05/02/2004 Dottore Commercialista		**Via E. Degli Scrovegni, 29** **35131 Padova (PD)** **Tel. 049 8753905** **Fax 049 8753910** **marco.gaia@gaia-commercialisti.it** marco.gaia@odcecpd.legalmail.it Per provvedimenti disciplinari vedere www.odcecpadova.it Studio Gaia - Ass. Prof. di Dottori Commercialisti	Padova
Galazzo Dioda' Grazia Sez. A n° 136 Gela (CL) 11/07/1945 GLZGRZ45L51D960M	23/02/1978 Dottore Commercialista		**Via Degli Scrovegni, 29** **35131 Padova (PD)** **Tel. 049 8750722** **Fax 049 8751362** **segreteria@studiogalazzo.it** studiogalazzo@legalmail.it Per provvedimenti disciplinari vedere www.odcecpadova.it	Padova
Galenda Andrea Sez. A n° 1035 Padova (PD) 22/02/1969 GLNNDR69B22G224G	05/10/2001 Dottore Commercialista		**Via San Marco, 141 Int. 2** **35129 Padova (PD)** **Tel. 049 8931251** **Fax 049 725893** **a.galenda@studiogalenda.it** andrea.galenda@odcecpd.legalmail.it Per provvedimenti disciplinari vedere www.odcecpadova.it	Padova

Legenda

- Iscritta/o all'Albo dei mediatori
- Iscritta/o all'elenco dei Revisori Enti Locali
- Iscritta/o al registro dei Revisori Legali
- Disponibile a svolgere funzioni di gratuito patrocinio a spese dello stato nel processo tributario (DPR 30 maggio 2002 n. 115)
- Gestore delle crisi da sovra indebitamento
- Disponibile ad assumere incarichi di Arbitro Unico/Collegio Arbitrale
- Disponibile ad assumere incarichi di Tutela, Curatela, Amministrazione di sostegno di soggetti deboli
- Disponibile, anche attraverso l'iscrizione ad elenchi specifici, ad assumere incarichi giudiziali nelle Procedure Concorsuali

Cognome Nome Albo e iscrizione Luogo e data di nascita Codice fiscale	Data iscrizione Titolo di studio abilitante Titolo professionale	Qualifiche Disponibilità	Indirizzo e dati di contatto dello studio PEC Provvedimenti disciplinari Studio associato/STP	
Galesso Alberto Sez. A n° 891 Padova (PD) 14/09/1968 GLSLRT68P14G224E	20/07/1998 Ragioniere Commercialista		**Piazzetta A. Sartori 18** **35137 Padova (PD)** **Tel. 049 662400** **galesso@studiomocellini.it** alberto.galesso@legalmail.it Per provvedimenti disciplinari vedere www.odcecpadova.it	Padova
Galesso Susanna Sez. A n° 589 Padova (PD) 02/09/1962 GLSSNN62P42G224K	01/07/1993 Dottore Commercialista		**Via Porciglia, 14** **35121 Padova (PD)** **Tel. 049 8237342** **Fax 049 8237490** **galesso@cortellazzo-soatto.it** susanna.galesso@odcecpd.legalmail.it Per provvedimenti disciplinari vedere www.odcecpadova.it Cortellazzo & Soatto Associazione Professionale di Dottori Commercialisti e Avvocati	Padova
Galgani Sergio Sez. A n° 1475 Foggia (FG) 24/03/1979 GLGSRG79C24D6430	17/02/2009 Dottore Commercialista		**Via Tommaseo, 68** **35131 Padova (PD)** **Tel. 049 8761964** **Fax 049 8761975** **studio@studioassociatomg.it** sergio.galgani@odcecpd.legalmail.it Per provvedimenti disciplinari vedere www.odcecpadova.it Studio Associato Manna e Galgani	Padova
Gallio Fabio Sez. A n° 992 Padova (PD) 26/09/1970 GLLFBA70P26G224Q	09/01/2001 Dottore Commercialista		**Piazza G. Salvemini, 13** **35131 Padova (PD)** **Tel. 049 8364228** **Fax 049 8781666** **fgallio@terrineassociati.com** fabio.gallio@odcecpd.legalmail.it Per provvedimenti disciplinari vedere www.odcecpadova.it Terrin Associati	Padova
Gallo Claudio Sez. A n° 537 Padova (PD) 01/09/1964 GLLCLD64P01G224F	06/10/1992 Dottore Commercialista		**Via G. Berchet, 16** **35131 Padova (PD)** **Tel. 049 8757203** **gallo@studiodgs.com** claudiogallo@legalmail.it Per provvedimenti disciplinari vedere www.odcecpadova.it Studio Associato dal Pozzo Gallo Dottori Commercialisti	Padova

Legenda

- Iscritta/o all'Albo dei mediatori
- Iscritta/o all'elenco dei Revisori Enti Locali
- Iscritta/o al registro dei Revisori Legali
- Disponibile a svolgere funzioni di gratuito patrocinio a spese dello stato nel processo tributario (DPR 30 maggio 2002 n. 115)
- Gestore delle crisi da sovra indebitamento
- Disponibile ad assumere incarichi di Arbitro Unico/Collegio Arbitrale
- Disponibile ad assumere incarichi di Tutela, Curatela, Amministrazione di sostegno di soggetti deboli
- Disponibile, anche attraverso l'iscrizione ad elenchi specifici, ad assumere incarichi giudiziali nelle Procedure Concorsuali

Cognome Nome Albo e iscrizione Luogo e data di nascita Codice fiscale	Data iscrizione Titolo di studio abilitante Titolo professionale	Qualifiche Disponibilità	Indirizzo e dati di contatto dello studio PEC Provvedimenti disciplinari Studio associato/STP	
Gallo Nicoletta Sez. A n° 1476 Camposampiero (PD) 28/11/1980 GLLNLT80S68B563T	17/02/2009 Dottore Commercialista		**Via Digione, 11** **35138 Padova (PD)** **Tel. 049 8719665** **Fax 049 8724315** **nicoletta@studioceam.com** nicoletta.gallo@odcecpd.legalmail.it Per provvedimenti disciplinari vedere www.odcecpadova.it	Padova
Gallocchio Massimo Sez. A n° 575 Conselve (PD) 23/05/1965 GLLMSM65E23C964M	23/04/1993 Ragioniere Commercialista		**Riviera Ruzante, 53** **35123 Padova (PD)** **Tel. 348 2853818** **Fax 049 651007** **gallocchio@tin.it** gallocchiomassimo@pec.it Per provvedimenti disciplinari vedere www.odcecpadova.it	Padova
Ganzer Alberto Sez. A n° 666 Padova (PD) 21/06/1961 GNZLRT61H21G224Q	20/09/1994 Dottore Commercialista		**Via E. Degli Scrovegni, 29/b** **35131 Padova (PD)** **Tel. 049 8756299** **Fax 049 8756299** **alganze@gmail.com** alberto.ganzer@odcecpd.legalmail.it Per provvedimenti disciplinari vedere www.odcecpadova.it	Padova
Garbo Alberto Sez. A n° 490 Padova (PD) 26/04/1962 GRBLRT62D26G224D	06/11/1991 Dottore Commercialista		**Via E. Degli Scrovegni, 1** **35131 Padova (PD)** **Tel. 049 8762778** **Fax 049 8779006** **studiogarbo@scrovegniconsulting.it** alberto.garbo@pec.it Per provvedimenti disciplinari vedere www.odcecpadova.it Garbo & Vicenzetto Associazione Professionale di Dottori Commercialisti	Padova
Gardellin Claudia Sez. A n° 610 Padova (PD) 19/05/1964 GRDCLD64E59G224U	12/01/1994 Dottore Commercialista		**Via Forlanini, 1** **35136 Padova (PD)** **Tel. 049 723014** **Fax 049 8711147** **claudia.gardellin@segatogardellin.it** claudia.gardellin@pec.cgn.it Per provvedimenti disciplinari vedere www.odcecpadova.it Segato & Gardellin Commercialisti Associati	Padova

Legenda

- Iscritta/o all'Albo dei mediatori
- Iscritta/o all'elenco dei Revisori Enti Locali
- Iscritta/o al registro dei Revisori Legali
- Disponibile a svolgere funzioni di gratuito patrocinio a spese dello stato nel processo tributario (DPR 30 maggio 2002 n. 115)
- Gestore delle crisi da sovra indebitamento
- Disponibile ad assumere incarichi di Arbitro Unico/Collegio Arbitrale
- Disponibile ad assumere incarichi di Tutela, Curatela, Amministrazione di sostegno di soggetti deboli
- Disponibile, anche attraverso l'iscrizione ad elenchi specifici, ad assumere incarichi giudiziali nelle Procedure Concorsuali

Cognome Nome Albo e iscrizione Luogo e data di nascita Codice fiscale	Data iscrizione Titolo di studio abilitante Titolo professionale	Qualifiche Disponibilità	Indirizzo e dati di contatto dello studio PEC Provvedimenti disciplinari Studio associato/STP	
Gardellin Francesca Sez. A n° 1058 Padova (PD) 26/07/1972 GRDFNC72L66G224C	14/02/2002 1 Dottore Commercialista		**Piazza De Gasperi 45/a** **35131 Padova (PD)** **Tel. 049 664488** **Fax 049 650690** **f.gardellin@balineassociati.it** f.gardellin@odcecpd.legalmail.it Per provvedimenti disciplinari vedere www.odcecpadova.it Balin & Associati	Padova
Gaudioso Gianfranco Sez. A n° 300 Padova (PD) 04/04/1959 GDSGFR59D04G224W	10/09/1986 1 Dottore Commercialista		**Riviera A. Mussato, 97** **35139 Padova (PD)** **Tel. 049 8761001** **Fax 049 8761002** **gianfranco.gaudioso@constrib.com** gianfranco.gaudioso@odcecpadova.legalmail.it Per provvedimenti disciplinari vedere www.odcecpadova.it Studio Associato di Consulenza Tributaria	Padova
Gazzea Tommaso Sez. A n° 1948 Padova (PD) 08/05/1991 GZZTMS91E08G224I	21/01/2019 19 Dottore Commercialista		**Via G. Zanon N. 51** **35129 Padova (PD)** **Tel. 3486124856** **tommasogazzea@gmail.com** tommaso.gazzea@pec.it Per provvedimenti disciplinari vedere www.odcecpadova.it	Padova
Genovese Rossella Sez. A n° 880 Padova (PD) 17/05/1965 GNVRSL65E57G224V	21/02/1998 1 Dottore Commercialista		**Via Savonarola, 63** **35137 Padova (PD)** **ross.genovese.stu@alice.it** rossella.genovese@odcecpd.legalmail.it Per provvedimenti disciplinari vedere www.odcecpadova.it	Padova
Gentile Simone Sez. A n° 1652 Camposampiero (PD) 12/02/1984 GNTSMN84B12B563R	11/09/2012 2 Dottore Commercialista		**Piazza Salvemini, 2** **35131 Padova (PD)** **Tel. 049 8592764** **Fax 049 9868831** **simonegentile.dotcom@gmail.com** simone.gentile@odcecpd.legalmail.it Per provvedimenti disciplinari vedere www.odcecpadova.it	Padova

Legenda

- Iscritta/o all'Albo dei mediatori
- Iscritta/o all'elenco dei Revisori Enti Locali
- Iscritta/o al registro dei Revisori Legali
- Disponibile a svolgere funzioni di gratuito patrocinio a spese dello stato nel processo tributario (DPR 30 maggio 2002 n. 115)
- Gestore delle crisi da sovra indebitamento
- Disponibile ad assumere incarichi di Arbitro Unico/Collegio Arbitrale
- Disponibile ad assumere incarichi di Tutela, Curatela, Amministrazione di sostegno di soggetti deboli
- Disponibile, anche attraverso l'iscrizione ad elenchi specifici, ad assumere incarichi giudiziali nelle Procedure Concorsuali

Cognome Nome Albo e iscrizione Luogo e data di nascita Codice fiscale	Data iscrizione Titolo di studio abilitante Titolo professionale	Qualifiche Disponibilità	Indirizzo e dati di contatto dello studio PEC Provvedimenti disciplinari Studio associato/STP	
Geotti Lorenzo Sez. A n° 1662 Brescia (BS) 22/06/1965 GTTLNZ65H22B157P	25/10/2004 Dottore Commercialista		**Via B. Colleoni, 50** **35128 Padova (PD)** **Tel. 340 0919100** **lorenzo.geotti@gmail.com** lorenzo.geotti@legalmail.it Per provvedimenti disciplinari vedere www.odcecpadova.it	Padova
Geremia Matteo Sez. A n° 225 Milano (MI) 14/07/1960 GRMMTT60L14F205R	03/05/1983 Ragioniere Commercialista		**Via Cavazzana, 5** **35123 Padova (PD)** **Tel. 049 8753823** **Fax 049 665718** **matteo.geremia@studiounipro.com** matteo.geremia@odcecpd.legalmail.it Per provvedimenti disciplinari vedere www.odcecpadova.it Unipro Studio Associato	Padova
Germak Vidosava Sez. A n° 1836 Croazia (EE) 26/05/1986 GRMVSV86E66Z149B	20/06/2016 Dottore Commercialista		**Via A. Costa 53** **35139 Padova (PD)** **vida86@hotmail.it** vidosava.germak@pec.it Per provvedimenti disciplinari vedere www.odcecpadova.it	Padova
Ghegin Franco Sez. A n° 494 Conselve (PD) 14/09/1965 GHGFNC65P14C964F	08/01/1992 Dottore Commercialista		**Via Della Croce Rossa, 32/2** **35129 Padova (PD)** **Tel. 049 8071391** **Fax 049 8075729** **franco@studiopasquino.it** studioghegin@pec.it Per provvedimenti disciplinari vedere www.odcecpadova.it Studio Associato Ghegin Pasquino	Padova
Ghelli Barbara Sez. A n° 1688 Padova (PD) 11/12/1983 GHLBBR83T51G224D	07/10/2013 Dottore Commercialista		**Corso Milano, 26** **35139 Padova (PD)** **Tel. 335 7743005** **barbara_ghelli@libero.it** barbara.ghelli@odcecpd.legalmail.it Per provvedimenti disciplinari vedere www.odcecpadova.it Pirola Pennuto Zei & Associati	Padova

Legenda

- Iscritta/o all'Albo dei mediatori
- Iscritta/o all'elenco dei Revisori Enti Locali
- Iscritta/o al registro dei Revisori Legali
- Disponibile a svolgere funzioni di gratuito patrocinio a spese dello stato nel processo tributario (DPR 30 maggio 2002 n. 115)
- Gestore delle crisi da sovra indebitamento
- Disponibile ad assumere incarichi di Arbitro Unico/Collegio Arbitrale
- Disponibile ad assumere incarichi di Tutela, Curatela, Amministrazione di sostegno di soggetti deboli
- Disponibile, anche attraverso l'iscrizione ad elenchi specifici, ad assumere incarichi giudiziali nelle Procedure Concorsuali

Cognome Nome Albo e iscrizione Luogo e data di nascita Codice fiscale	Data iscrizione Titolo di studio abilitante Titolo professionale	Qualifiche Disponibilità	Indirizzo e dati di contatto dello studio PEC Provvedimenti disciplinari Studio associato/STP	
Gheno Antonio Sez. A n° 1041 Padova (PD) 17/11/1971 GHNNTN71S17G224W	21/11/2001 Dottore Commercialista		**Via T. Minio, 5** **35134 Padova (PD)** **Tel. 349 5096679** **Fax 049 8716740** **gheno.antonio@gmail.com** antonio.gheno@pec.it Per provvedimenti disciplinari vedere www.odcecpadova.it	Padova
Ghidoni Paola Sez. A n° 1036 Montecchio Maggiore (VI) 08/07/1963 GHDPLA63L48F464S	05/10/2001 Dottore Commercialista		**Via Manzoni, 138** **35122 Padova (PD)** **Tel. 049 851622** **Fax 049 8024786** **paola.studioandrioli@gmail.com** paola.ghidoni@odcecpd.legalmail.it Per provvedimenti disciplinari vedere www.odcecpadova.it Studio Andrioli e Associati	Padova
Giacchetto Michela Sez. A n° 1737 Montagnana (PD) 30/06/1983 GCCMHL83H70F394J	10/03/2014 Dottore Commercialista		**Piazza G. Salvemini** **35131 Padova (PD)** **Tel. 3395966592** **giacchettomichela2@gmail.com** michela.giacchetto@pec.it Per provvedimenti disciplinari vedere www.odcecpadova.it Terrin Associati	Padova
Giacomin Andrea Sez. A n° 960 Padova (PD) 23/08/1972 GCMNDR72M23G224K	17/04/2000 Ragioniere Commercialista		**Via Cavazzana, 5** **35123 Padova (PD)** **Tel. 049 8753823** **Fax 049 665718** **andrea.giacomin@studiounipro.com** andrea.giacomin@odcecpd.legalmail.it Per provvedimenti disciplinari vedere www.odcecpadova.it Unipro Studio Associato	Padova
Giacon Silvia Sez. A n° 385 Padova (PD) 01/11/1967 GCNSLV67S41G224K	21/04/1989 Ragioniere Commercialista		**Via Croce Rossa, 42** **35129 Padova (PD)** **Tel. 049 7800437** **Fax 049 7819084** **giaconsilvia@studiogiacon.it** giaconsilvia@odcecpd.legalmail.it Per provvedimenti disciplinari vedere www.odcecpadova.it	Padova

Legenda

- Iscritta/o all'Albo dei mediatori
- Iscritta/o all'elenco dei Revisori Enti Locali
- Iscritta/o al registro dei Revisori Legali
- Disponibile a svolgere funzioni di gratuito patrocinio a spese dello stato nel processo tributario (DPR 30 maggio 2002 n. 115)
- Gestore delle crisi da sovra indebitamento
- Disponibile ad assumere incarichi di Arbitro Unico/Collegio Arbitrale
- Disponibile ad assumere incarichi di Tutela, Curatela, Amministrazione di sostegno di soggetti deboli
- Disponibile, anche attraverso l'iscrizione ad elenchi specifici, ad assumere incarichi giudiziali nelle Procedure Concorsuali

Cognome Nome Albo e iscrizione Luogo e data di nascita Codice fiscale	Data iscrizione Titolo di studio abilitante Titolo professionale	Qualifiche Disponibilità	Indirizzo e dati di contatto dello studio PEC Provvedimenti disciplinari Studio associato/STP	
Giacoppo Giovanni Sez. A n° 453 Messina (ME) 31/05/1940 GCPGNN40E31F158F	09/01/1991 1 Dottore Commercialista		**Via Santa Sofia, 79** **35121 Padova (PD)** **Tel. 348 5172424** **giacoppo.giovanni@tin.it** giovanni.giacoppo@odcecpd.legalmail.it Per provvedimenti disciplinari vedere www.odcecpadova.it	Padova
Giampietri Davide Sez. A n° 865 Padova (PD) 02/03/1972 GMPDVD72C02G224T	07/07/1997 Ragioniere Commercialista	12	**Corso Milano, 44** **35139 Padova (PD)** **Tel. 049 8750598** **Fax 049 664921** **davide@studiogiampietri.it** davidegiampietri@pec.it Per provvedimenti disciplinari vedere www.odcecpadova.it	Padova
Giampietri Elio Sez. A n° 150 Santo Stefano Di Magra (SP) 02/05/1940 GMPLEI40E02I363F	02/10/1978 Ragioniere Commercialista	16	**Corso Milano, 44** **35139 Padova (PD)** **Tel. 049 8750598** **Fax 049 664921** **elio@studiogiampietri.it** eliogiampietri@pec.it Per provvedimenti disciplinari vedere www.odcecpadova.it	Padova
Giampietri Stefania Sez. A n° 809 Pisa (PI) 08/12/1966 GMPSFN66T48G702E	17/06/1996 Ragioniere Commercialista	12	**Corso Milano 44** **35139 Padova (PD)** **Tel. 049 8750598** **Fax 049 664921** **stefania@studiogiampietri.it** stefaniagiampietri@pec.it Per provvedimenti disciplinari vedere www.odcecpadova.it	Padova
Gianese Nicola Sez. A n° 395 Padova (PD) 09/07/1962 GNSNCL62L09G224D	12/07/1989 1 Dottore Commercialista		**Via N.tommaseo, 68** **35121 Padova (PD)** **Tel. 049 651136** **Fax 049 7160166** **gianese@studiomazzi.net** gianese@pec.studiomazzi.net Per provvedimenti disciplinari vedere www.odcecpadova.it Studio Mazzi & Associati	Padova

Legenda

- Iscritta/o all'Albo dei mediatori
- Iscritta/o all'elenco dei Revisori Enti Locali
- Iscritta/o al registro dei Revisori Legali
- Disponibile a svolgere funzioni di gratuito patrocinio a spese dello stato nel processo tributario (DPR 30 maggio 2002 n. 115)
- Gestore delle crisi da sovra indebitamento
- Disponibile ad assumere incarichi di Arbitro Unico/Collegio Arbitrale
- Disponibile ad assumere incarichi di Tutela, Curatela, Amministrazione di sostegno di soggetti deboli
- Disponibile, anche attraverso l'iscrizione ad elenchi specifici, ad assumere incarichi giudiziali nelle Procedure Concorsuali

Cognome Nome Albo e iscrizione Luogo e data di nascita Codice fiscale	Data iscrizione Titolo di studio abilitante Titolo professionale	Qualifiche Disponibilità	Indirizzo e dati di contatto dello studio PEC Provvedimenti disciplinari Studio associato/STP	
Giaretta Laura Sez. A n° 1492 Arzignano (VI) 04/02/1981 GRTLRA81B44A459D	21/04/2009 4 Dottore Commercialista		**Via Tommaseo, 74b** **35131 Padova (PD)** **Tel. 049 8762070** **Fax 049 8762076** **laura.giaretta@studiocallegari.com** lauragiaretta@odcecpd.legalmail.it Per provvedimenti disciplinari vedere www.odcecpadova.it	Padova
Giordani Roberto Sez. A n° 1138 Padova (PD) 16/05/1951 GRDRRT51E16G224O	16/06/2003 Ragioniere Commercialista		**Via Rinaldo Rinaldi, 24** **35121 Padova (PD)** **Tel. 049 7357842** **Fax 049 7357844** **r.giordani@studiomazzarogiordani.it** roberto.giordani@odcecpd.legalmail.it Per provvedimenti disciplinari vedere www.odcecpadova.it	Padova
Girotto Melissa Sez. A n° 1616 Monselice (PD) 29/06/1983 GRTMSS83H69F382X	18/01/2012 5 Dottore Commercialista		**Via Gozzi, 24** **35131 Padova (PD)** **Tel. 049 7446760** **Fax 049 7446765** **melissa.girotto@comlegis.com** melissa.girotto@odcecpd.legalmail.it Per provvedimenti disciplinari vedere www.odcecpadova.it	Padova
Giustozzi Gianfranco Sez. A n° 49 Roma (RM) 05/03/1941 GSTGFR41C05H501B	01/04/1971 1 Dottore Commercialista		**Via Alessio N. 17** **35121 Padova (PD)** **Tel. 049 8760955** **Fax 049 6997000** **giustozzi@studiogiustozzi.it** g.giustozzi@odcecpd.legalmail.it Per provvedimenti disciplinari vedere www.odcecpadova.it Studio Giustozzi Sembeni Canato	Padova
Gobbo Daniela Sez. A n° 1120 Piove Di Sacco (PD) 25/02/1974 GBBDNL74B65G693X	20/03/2003 1 Dottore Commercialista		**Corso Milano, 26** **35139 Padova (PD)** **Tel. 049 8249411** **Fax 049 8756077** **daniela.gobbo@studiopirola.com** daniela.gobbo@cert.studiopirola.com Per provvedimenti disciplinari vedere www.odcecpadova.it Pirola Pennuto Zei & Associati	Padova

Legenda

- Iscritta/o all'Albo dei mediatori
- Iscritta/o all'elenco dei Revisori Enti Locali
- Iscritta/o al registro dei Revisori Legali
- Disponibile a svolgere funzioni di gratuito patrocinio a spese dello stato nel processo tributario (DPR 30 maggio 2002 n. 115)
- Gestore delle crisi da sovra indebitamento
- Disponibile ad assumere incarichi di Arbitro Unico/Collegio Arbitrale
- Disponibile ad assumere incarichi di Tutela, Curatela, Amministrazione di sostegno di soggetti deboli
- Disponibile, anche attraverso l'iscrizione ad elenchi specifici, ad assumere incarichi giudiziali nelle Procedure Concorsuali

Cognome Nome Albo e iscrizione Luogo e data di nascita Codice fiscale	Data iscrizione Titolo di studio abilitante Titolo professionale	Qualifiche Disponibilità	Indirizzo e dati di contatto dello studio PEC Provvedimenti disciplinari Studio associato/STP	
Golfetto Davide Sez. A n° 769 Padova (PD) 08/06/1966 GLFDVD66H08G224E	15/01/1996 Ragioniere Commercialista		**Via G. B. Ricci, 6/a** **35131 Padova (PD)** **Tel. 049 655195** **Fax 049 8783043** **golsatt@tin.it** davide.golfetto@cgn.legalmail.it Per provvedimenti disciplinari vedere www.odcecpadova.it Studio Associato di Consulenza Sattin Dott.ssa Roberta Consulente del Lavoro Golfetto Rag. Davide Commercialista	Padova
Golin Laura Sez. A n° 1626 Padova (PD) 26/11/1982 GLNLRA82S66G224L	16/02/2012 5 Dottore Commercialista		**Via N. Tommaseo N. 50** **35131 Padova (PD)** **Tel. 3496100621** **lauragolin@gmail.com** laura.golin@pec.net Per provvedimenti disciplinari vedere www.odcecpadova.it	Padova
Gomiero Mirco Sez. A n° 1106 Padova (PD) 29/10/1974 GMRMRC74R29G224B	16/01/2003 1 Dottore Commercialista		**Viale Della Navigazione Interna, 51** **35129 Padova (PD)** **Tel. 049 8597977** **Fax 049 2106354** **gomiero@studiogomiero.it** mirco.gomiero@pec.it Per provvedimenti disciplinari vedere www.odcecpadova.it	Padova
Gori Alberto Sez. A n° 1582 Padova (PD) 01/03/1981 GROLRT81C01G224Y	29/03/2011 1 Dottore Commercialista		**Via Santa Lucia N. 12** **35139 Padova (PD)** **Tel. 049 664488** **Fax 049 650690** **a.gori@studio-gori.net** a.gori@pec.it Per provvedimenti disciplinari vedere www.odcecpadova.it Balin & Associati	Padova
Gramignan Stefano Sez. A n° 925 Padova (PD) 21/05/1962 GRMSFN62E21G224O	08/06/1999 1 Ragioniere Commercialista		**Via Giusto De' Menabuoi, 25** **35132 Padova (PD)** **Tel. 049 8895871** **Fax 049 617116** **stefano@gramignan.net** studiogramignan@legalmail.it Per provvedimenti disciplinari vedere www.odcecpadova.it Gramignan & Associati	Padova

Legenda

- Iscritta/o all'Albo dei mediatori
- Iscritta/o all'elenco dei Revisori Enti Locali
- Iscritta/o al registro dei Revisori Legali
- Disponibile a svolgere funzioni di gratuito patrocinio a spese dello stato nel processo tributario (DPR 30 maggio 2002 n. 115)
- Gestore delle crisi da sovra indebitamento
- Disponibile ad assumere incarichi di Arbitro Unico/Collegio Arbitrale
- Disponibile ad assumere incarichi di Tutela, Curatela, Amministrazione di sostegno di soggetti deboli
- Disponibile, anche attraverso l'iscrizione ad elenchi specifici, ad assumere incarichi giudiziali nelle Procedure Concorsuali

Cognome Nome Albo e iscrizione Luogo e data di nascita Codice fiscale	Data iscrizione Titolo di studio abilitante Titolo professionale	Qualifiche Disponibilità	Indirizzo e dati di contatto dello studio PEC Provvedimenti disciplinari Studio associato/STP	
Grapeggia Sara Sez. A n° 1649 Piove Di Sacco (PD) 11/07/1981 GRPSRA81L51G693X	11/09/2012 5 Dottore Commercialista		**Via Lisbona, 28/a** **35127 Padova (PD)** **Tel. 339 7864750** **sara.grapeggia@gsaimpresa.it** sara.grapeggia@odcecpd.legalmail.it Per provvedimenti disciplinari vedere www.odcecpadova.it	Padova
Grassetto Alessandro Sez. A n° 674 Padova (PD) 17/05/1963 GRSLSN63E17G224R	05/10/1994 1 Dottore Commercialista		**Galleria Europa, 4** **35137 Padova (PD)** **Tel. 049 7388290** **Fax 049 7389087** **alessandro.grassetto@bgt.it.gt.com** alessandro.grassetto@odcecpd.legalmail.it Per provvedimenti disciplinari vedere www.odcecpadova.it	Padova
Grassetto Marco Sez. A n° 463 Padova (PD) 18/05/1963 GRSMRC63E18G224F	10/04/1991 1 Dottore Commercialista		**Via Longhin, 23** **35129 Padova (PD)** **Tel. 049 776762** **Fax 049 776966** **info@studiograssetto.com** marco.grassetto@pecprocessotelematico.it Per provvedimenti disciplinari vedere www.odcecpadova.it	Padova
Greggio Cristiana Sez. A n° 1164 Cologna Veneta (VR) 21/01/1973 GRGCST73A61C890I	15/01/2004 1 Dottore Commercialista		**Via P. Paoli, 13** **35122 Padova (PD)** **Tel. 347 2220010** **Fax 049 8988518** **cgreggio@yahoo.it** cgreggio@odcecpd.legalmail.it Per provvedimenti disciplinari vedere www.odcecpadova.it	Padova
Greggio Massimo Sez. A n° 436 Padova (PD) 08/03/1961 GRGMSM61C08G224P	11/07/1990 1 Dottore Commercialista		**Piazza G. Salvemini, 7** **35131 Padova (PD)** **Tel. 049 8762151** **Fax 049 8764558** **m.greggio@lslex.com** massimo.greggio@pec.lslex.com Per provvedimenti disciplinari vedere www.odcecpadova.it Ls Lexjus Sinacta Avvocati e Commercialisti Associati	Padova

Legenda

- Iscritta/o all'Albo dei mediatori
- Iscritta/o all'elenco dei Revisori Enti Locali
- Iscritta/o al registro dei Revisori Legali
- Disponibile a svolgere funzioni di gratuito patrocinio a spese dello stato nel processo tributario (DPR 30 maggio 2002 n. 115)
- Gestore delle crisi da sovra indebitamento
- Disponibile ad assumere incarichi di Arbitro Unico/Collegio Arbitrale
- Disponibile ad assumere incarichi di Tutela, Curatela, Amministrazione di sostegno di soggetti deboli
- Disponibile, anche attraverso l'iscrizione ad elenchi specifici, ad assumere incarichi giudiziali nelle Procedure Concorsuali

Cognome Nome Albo e iscrizione Luogo e data di nascita Codice fiscale	Data iscrizione Titolo di studio abilitante Titolo professionale	Qualifiche Disponibilità	Indirizzo e dati di contatto dello studio PEC Provvedimenti disciplinari Studio associato/STP	
Greggio Roberta Sez. A n° 770 Padova (PD) 22/07/1969 GRGRRT69L62G224W	15/01/1996 Ragioniere Commercialista		**Via Venzone, 13** **35142 Padova (PD)** **r.greggio@produzionisoftware.it** robertagreggio@odcecpd.legalmail.it Per provvedimenti disciplinari vedere www.odcecpadova.it Studio Dca - Dottori Commercialisti Associati	Padova
Grigianin Ferdinando Sez. A n° 294 Padova (PD) 30/07/1963 GRGFDN63L30G224Q	25/03/1986 Ragioniere Commercialista	16	**Via Carlo Leoni 42** **35139 Padova (PD)** **Tel. 049 652708** **f.grigianin@gmail.com** ferdinandogrigianin@legalmail.it Per provvedimenti disciplinari vedere www.odcecpadova.it	Padova
Grigoletto Fabio Sez. A n° 1987 Piove Di Sacco (PD) 11/12/1991 GRGFBA91T11G693W	27/02/2020 19 Dottore Commercialista		**Via E. Scrovegni 29** **35131 Padova (PD)** **Tel. 049661299** **Fax 0498754449** **fabio.grigoletto@studiobisaglia.it** fabio.grigoletto@odcecpd.legalmail.it Per provvedimenti disciplinari vedere www.odcecpadova.it	Padova
Grigolin Enrico Sez. A n° 1159 Padova (PD) 25/11/1969 GRGNRC69S25G224N	20/11/2003 1 Dottore Commercialista	€	**Via N. Tommaseo, 68** **35131 Padova (PD)** **Tel. 049 8760206** **Fax 049 7160072** **grigolin@studiosca.net** grigolin@odcecpd.legalmail.it Per provvedimenti disciplinari vedere www.odcecpadova.it SC & A Studio Commercialisti Avvocati	Padova
Grigolon Armando Sez. A n° 231 Campo San Martino (PD) 28/12/1957 GRGRND57T28B564P	07/06/1983 1 Dottore Commercialista		**Via Porciglia, 14** **35121 Padova (PD)** **Tel. 049 8237311** **Fax 049 8237491** **grigolon@cortellazzo-soatto.it** armando.grigolon@odcecpd.legalmail.it Per provvedimenti disciplinari vedere www.odcecpadova.it Cortellazzo & Soatto Associazione Professionale di Dottori Commercialisti e Avvocati	Padova

Legenda

- Iscritta/o all'Albo dei mediatori
- Iscritta/o all'elenco dei Revisori Enti Locali
- Iscritta/o al registro dei Revisori Legali
- Disponibile a svolgere funzioni di gratuito patrocinio a spese dello stato nel processo tributario (DPR 30 maggio 2002 n. 115)
- Gestore delle crisi da sovra indebitamento
- Disponibile ad assumere incarichi di Arbitro Unico/Collegio Arbitrale
- Disponibile ad assumere incarichi di Tutela, Curatela, Amministrazione di sostegno di soggetti deboli
- Disponibile, anche attraverso l'iscrizione ad elenchi specifici, ad assumere incarichi giudiziali nelle Procedure Concorsuali

Cognome Nome Albo e iscrizione Luogo e data di nascita Codice fiscale	Data iscrizione Titolo di studio abilitante Titolo professionale	Qualifiche Disponibilità	Indirizzo e dati di contatto dello studio PEC Provvedimenti disciplinari Studio associato/STP	
Guaraldi Daria Sez. A n° 1184 Padova (PD) 04/02/1976 GRLDRA76B44G224B	19/02/2004 Dottore Commercialista		**Via Delle Melette, 4** **35137 Padova (PD)** **Tel. 049 666124** **Fax 049 8363603** **dguaraldi@gescostudio.it** dguaraldi@legalmail.it Per provvedimenti disciplinari vedere www.odcecpadova.it Data Gesco Società in Nome Collettivo di Dottori Commercialisti, Esperti Contabili STP di Dott.ssa Daria Guaraldi & Partners	Padova
Guaraldi Gianni Sez. A n° 482 Fano (PU) 20/12/1940 GRLGNN40T20D488K	10/07/1991 Dottore Commercialista		**Corso Milano, 83** **35139 Padova (PD)** **Tel. 049 666124** **Fax 049 8363603** **g.guaraldi@gianniguaraldi.it** gguaraldi@legalmail.it Per provvedimenti disciplinari vedere www.odcecpadova.it Data Gesco Società in Nome Collettivo di Dottori Commercialisti, Esperti Contabili STP di Dott.ssa Daria Guaraldi & Partners	Padova
Guarnieri Antonio Sez. A n° 492 Padova (PD) 26/07/1964 GRNNTN64L26G224Y	04/12/1991 Dottore Commercialista		**Via Porciglia, 14** **35121 Padova (PD)** **Tel. 049 8237311** **Fax 049 8237491** **guarnieri@cortellazzo-soatto.it** antonio.guarnieri@odcecpd.legalmail.it Per provvedimenti disciplinari vedere www.odcecpadova.it Cortellazzo & Soatto Associazione Professionale di Dottori Commercialisti e Avvocati	Padova
Guarniero Ornella Sez. A n° 179 Taglio Di Po (RO) 11/04/1953 GRNRLL53D51L026L	11/07/1980 Dottore Commercialista		**Piazza G. Salvemini, 7** **35131 Padova (PD)** **Tel. 049 8751720** **Fax 049 8753550** **o.guarniero@lslex.com** ornella.guarniero@pec.lslex.com Per provvedimenti disciplinari vedere www.odcecpadova.it Ls Lexjus Sinacta Avvocati e Commercialisti Associati	Padova
Guerra Filippo Sez. A n° 1784 Padova (PD) 27/03/1986 GRRFPP86C27G224E	19/01/2015 Dottore Commercialista		**Via G.a. Longhin, 11** **35129 Padova (PD)** **Tel. 049 777067** **Fax 049 8089388** **f.guerra@avvecomm.com** filippo.guerra@pec.it Per provvedimenti disciplinari vedere www.odcecpadova.it	Padova

Legenda

- Iscritta/o all'Albo dei mediatori
- Iscritta/o all'elenco dei Revisori Enti Locali
- Iscritta/o al registro dei Revisori Legali
- Disponibile a svolgere funzioni di gratuito patrocinio a spese dello stato nel processo tributario (DPR 30 maggio 2002 n. 115)
- Gestore delle crisi da sovra indebitamento
- Disponibile ad assumere incarichi di Arbitro Unico/Collegio Arbitrale
- Disponibile ad assumere incarichi di Tutela, Curatela, Amministrazione di sostegno di soggetti deboli
- Disponibile, anche attraverso l'iscrizione ad elenchi specifici, ad assumere incarichi giudiziali nelle Procedure Concorsuali

Cognome Nome Albo e iscrizione Luogo e data di nascita Codice fiscale	Data iscrizione Titolo di studio abilitante Titolo professionale	Qualifiche Disponibilità	Indirizzo e dati di contatto dello studio PEC Provvedimenti disciplinari Studio associato/STP	
Guiducci Paola Sez. A n° 729 Arezzo (AR) 10/08/1967 GDCPLA67M50A390B	05/07/1995 Dottore Commercialista		**Via Trieste, 14** **35121 Padova (PD)** **Tel. 049 8751354** **Fax 049 8754030** **paola.guiducci@studioguiducci.it** paola.guiducci@pec.studioguiducci.it Per provvedimenti disciplinari vedere www.odcecpadova.it	Padova
Iafelice Davide Sez. A n° 1515 Padova (PD) 11/01/1983 FLCDVD83A11G224N	06/10/2009 Dottore Commercialista		**Via Galante, 77a Int. 3** **35129 Padova (PD)** **Tel. 049 8774687** **Fax 049 8252771** **iafelice@fedetto-iafelice.it** iafelice.davide@odcecpd.legalmail.it Per provvedimenti disciplinari vedere www.odcecpadova.it Studio Fedetto - Iafelice Commercialisti Associati	Padova
Imbesi Paolo Sez. A n° 590 Trento (TN) 14/07/1963 MBSPLA63L14L378W	01/07/1993 Dottore Commercialista		**Via Giovanni Berchet, 16** **35131 Padova (PD)** **Tel. 049 8774844** **Fax 049 8751522** **paolo.imbesi@studioimbesi.it** paolo.imbesi@pec.studioimbesi.it Per provvedimenti disciplinari vedere www.odcecpadova.it	Padova
Incerti Monica Sez. A n° 868 Padova (PD) 03/04/1967 NCRMNC67D43G224W	06/11/1997 Dottore Commercialista		**Via E. Degli Scrovegni, 9** **35131 Padova (PD)** **Tel. 049 8763060** **Fax 049 8300473** **incerti.monica@gmail.com** incerti.monica@odcecpd.legalmail.it Per provvedimenti disciplinari vedere www.odcecpadova.it	Padova
Indri Raselli Giangiacomo Sez. A n° 1262 Camposampiero (PD) 12/10/1974 NDRGGC74R12B563M	21/07/2005 Dottore Commercialista		**Via Della Croce Rossa, 62** **35129 Padova (PD)** **Tel. 049 702841** **Fax 049 8887185** **giacomo.indri@gmail.com** giangiacomo.indriraselli@odcecpd.legalmail.it Per provvedimenti disciplinari vedere www.odcecpadova.it	Padova

Legenda

- Iscritta/o all'Albo dei mediatori
- Iscritta/o all'elenco dei Revisori Enti Locali
- Iscritta/o al registro dei Revisori Legali
- Disponibile a svolgere funzioni di gratuito patrocinio a spese dello stato nel processo tributario (DPR 30 maggio 2002 n. 115)
- Gestore delle crisi da sovra indebitamento
- Disponibile ad assumere incarichi di Arbitro Unico/Collegio Arbitrale
- Disponibile ad assumere incarichi di Tutela, Curatela, Amministrazione di sostegno di soggetti deboli
- Disponibile, anche attraverso l'iscrizione ad elenchi specifici, ad assumere incarichi giudiziali nelle Procedure Concorsuali

Cognome Nome Albo e iscrizione Luogo e data di nascita Codice fiscale	Data iscrizione Titolo di studio abilitante Titolo professionale	Qualifiche Disponibilità	Indirizzo e dati di contatto dello studio PEC Provvedimenti disciplinari Studio associato/STP	
♀ **La Sala Antonella** Sez. A n° 785 Padova (PD) 12/06/1961 LSLNNL61H52G224F	25/03/1996 Ragioniere Commercialista	14	**Via Nazareth, 2 Int. 1** **35128 Padova (PD)** **Tel. 049 8023603** **padova@studio-lasala.it** antonella.lasala@odcecpd.legalmail.it Per provvedimenti disciplinari vedere www.odcecpadova.it	Padova
♂ **Lain Andrea** Sez. A n° 1709 Padova (PD) 07/01/1985 LNANDR85A07G224P	13/01/2014 2 Dottore Commercialista		**Via V. M. Coronelli, 4** **35126 Padova (PD)** **Tel. 049 773206** **Fax 049 7808126** **lain@consulstudio.com** lain@odcecpd.legalmail.it Per provvedimenti disciplinari vedere www.odcecpadova.it	Padova
♂ **Lenarduzzi Dario** Sez. A n° 1121 Padova (PD) 10/03/1975 LNRDRA75C10G224J	20/03/2003 1 Dottore Commercialista		**Via Trieste, 32** **35121 Padova (PD)** **Tel. 049 8754677** **Fax 049 8072826** **dario.lenarduzzi@studioalcor.it** dario.lenarduzzi@odcecpd.legalmail.it Per provvedimenti disciplinari vedere www.odcecpadova.it Studio Giordano Associazione Professionale di Commercialisti STUDIO ALCOR COMMERCIALISTI SPA SOCIETA' TRA PROFESSIONISTI	Padova
♂ **Lenzi Corradino** Sez. A n° 350 Chioggia (VE) 21/12/1957 LNZCRD57T21C638Y	20/04/1988 Ragioniere Commercialista	16	**Vicolo Bellini, 12** **35131 Padova (PD)** **Tel. 049 8755083** **Fax 049 8755085** **lenzi@studiolenzisrl.it** studiolenzi.co@odcecpd.legalmail.it Per provvedimenti disciplinari vedere www.odcecpadova.it	Padova
♂ **Levante Francesco** Sez. A n° 1647 Padova (PD) 30/05/1985 LVNFNC85E30G224B	24/07/2012 4 Dottore Commercialista		**Via G. D'alemagna 2** **35134 Padova (PD)** **Tel. 049 8642910** **f.levante@studiolevante.it** francesco.levante@odcecpd.legalmail.it Per provvedimenti disciplinari vedere www.odcecpadova.it	Padova

Legenda

- Iscritta/o all'Albo dei mediatori
- Iscritta/o all'elenco dei Revisori Enti Locali
- Iscritta/o al registro dei Revisori Legali
- Disponibile a svolgere funzioni di gratuito patrocinio a spese dello stato nel processo tributario (DPR 30 maggio 2002 n. 115)
- Gestore delle crisi da sovra indebitamento
- Disponibile ad assumere incarichi di Arbitro Unico/Collegio Arbitrale
- Disponibile ad assumere incarichi di Tutela, Curatela, Amministrazione di sostegno di soggetti deboli
- Disponibile, anche attraverso l'iscrizione ad elenchi specifici, ad assumere incarichi giudiziali nelle Procedure Concorsuali

Cognome Nome Albo e iscrizione Luogo e data di nascita Codice fiscale	Data iscrizione Titolo di studio abilitante Titolo professionale	Qualifiche Disponibilità	Indirizzo e dati di contatto dello studio PEC Provvedimenti disciplinari Studio associato/STP	
Levante Marcello Sez. A n° 544 Venezia (VE) 28/09/1951 LVNMCL51P28L736B	11/11/1992 3 Dottore Commercialista		**Via G. D'alemagna N.2** **35134 Padova (PD)** **Tel. 049 8642910** **m.levante@studiolevante.it** marcello.levante@cgn.legalmail.it Per provvedimenti disciplinari vedere www.odcecpadova.it	Padova
Levorato Andrea Sez. A n° 893 Padova (PD) 01/10/1969 LVRNDR69R01G224U	29/07/1998 1 Dottore Commercialista		**Via Scrovegni, 1** **35131 Padova (PD)** **Tel. 049 8755654** **Fax 049 8779006** **studio@andrealevorato.it** andrea.levorato@odcecpd.legalmail.it Per provvedimenti disciplinari vedere www.odcecpadova.it	Padova
Levorato Carlotta Sez. A n° 1122 Padova (PD) 26/06/1972 LVRCLT72H66G224H	20/03/2003 3 Dottore Commercialista		**Via Matteo Ronto, 23** **35124 Padova (PD)** **Tel. 049 8011213** **Fax 049 6887386** **info@studiolevorato.it** studiolevorato@pec.studiolevorato.it Per provvedimenti disciplinari vedere www.odcecpadova.it	Padova
Levorato Sonia Sez. A n° 351 Padova (PD) 06/03/1966 LVRSNO66C46G224W	20/04/1988 Ragioniere Commercialista		**Via Sacro Cuore, 15/b** **35135 Padova (PD)** **Tel. 049 614490** **Fax 049 8894792** **s.levorato@uniprofis.it** sonia.levorato@pec.it Per provvedimenti disciplinari vedere www.odcecpadova.it	Padova
Libero Erika Sez. A n° 1976 Monselice (PD) 23/07/1984 LBRRKE84L63F382X	07/10/2019 22 Dottore Commercialista		**Piazza Salvemini, 2** **35131 Padova (PD)** **Tel. 049661510** **Fax 0498788383** **erika.libero@studiodavi.it** erika.libero@odcecpd.legalmail.it Per provvedimenti disciplinari vedere www.odcecpadova.it	Padova

Legenda

- Iscritta/o all'Albo dei mediatori
- Iscritta/o all'elenco dei Revisori Enti Locali
- Iscritta/o al registro dei Revisori Legali
- Disponibile a svolgere funzioni di gratuito patrocinio a spese dello stato nel processo tributario (DPR 30 maggio 2002 n. 115)
- Gestore delle crisi da sovra indebitamento
- Disponibile ad assumere incarichi di Arbitro Unico/Collegio Arbitrale
- Disponibile ad assumere incarichi di Tutela, Curatela, Amministrazione di sostegno di soggetti deboli
- Disponibile, anche attraverso l'iscrizione ad elenchi specifici, ad assumere incarichi giudiziali nelle Procedure Concorsuali

Cognome Nome Albo e iscrizione Luogo e data di nascita Codice fiscale	Data iscrizione Titolo di studio abilitante Titolo professionale	Qualifiche Disponibilità	Indirizzo e dati di contatto dello studio PEC Provvedimenti disciplinari Studio associato/STP	
Lista Andrea Sez. A n° 1674 Caserta (CE) 21/03/1980 LSTNDR80C21B963E	19/06/2013 Dottore Commercialista		**Via Nazareth, 25** **35128 Padova (PD)** **a.lista@hotmail.it** a.lista@legalmail.it Per provvedimenti disciplinari vedere www.odcecpadova.it	Padova
Littame' Luca Sez. A n° 1308 Conselve (PD) 08/08/1972 LTTLCU72M08C964L	06/06/2006 Dottore Commercialista		**Via Avogadro, 10** **35136 Padova (PD)** **Tel. 049 8712771** **Fax 02 700411895** **lulittam@gmail.com** luca.littame@pec.commercialisti.it Per provvedimenti disciplinari vedere www.odcecpadova.it	Padova
Liuzzi Chiara Sez. A n° 1641 Gioia Del Colle (BA) 31/01/1966 LZZCHR66A71E038O	27/02/1998 Dottore Commercialista		**Via Bertacchi, 3** **35127 Padova (PD)** **Tel. 049 7401423** **liuzzidot@gmail.com** chiaraliuzzi@pec.it Per provvedimenti disciplinari vedere www.odcecpadova.it	Padova
Lo Bello Carmelo Sez. A n° 168 San Giovanni Gemini (AG) 12/08/1952 LBLCML52M12H914N	14/01/1980 Ragioniere Commercialista		**Via Castelmorrone, 62** **35138 Padova (PD)** **Tel. 049 8717641** **Fax 049 8722742** **info@studiolobello.net** studiolobello@pec.it Per provvedimenti disciplinari vedere www.odcecpadova.it	Padova
Lo Russo Tomaso Sez. A n° 1499 Camposampiero (PD) 28/04/1977 LRSTMS77D28B563L	07/07/2009 Dottore Commercialista		**Via Rezzonico, 6** **35131 Padova (PD)** **Tel. 0498766062** **Fax 0498360764** **tomaso.lo.russo@gmail.com** tomaso.lorusso@servicepec.it Per provvedimenti disciplinari vedere www.odcecpadova.it	Padova

Legenda

- Iscritta/o all'Albo dei mediatori
- Iscritta/o all'elenco dei Revisori Enti Locali
- Iscritta/o al registro dei Revisori Legali
- Disponibile a svolgere funzioni di gratuito patrocinio a spese dello stato nel processo tributario (DPR 30 maggio 2002 n. 115)
- Gestore delle crisi da sovra indebitamento
- Disponibile ad assumere incarichi di Arbitro Unico/Collegio Arbitrale
- Disponibile ad assumere incarichi di Tutela, Curatela, Amministrazione di sostegno di soggetti deboli
- Disponibile, anche attraverso l'iscrizione ad elenchi specifici, ad assumere incarichi giudiziali nelle Procedure Concorsuali

Cognome Nome Albo e iscrizione Luogo e data di nascita Codice fiscale	Data iscrizione Titolo di studio abilitante Titolo professionale	Qualifiche Disponibilità	Indirizzo e dati di contatto dello studio PEC Provvedimenti disciplinari Studio associato/STP	
Loffredo Emanuele Sez. A n° 2015 Pordenone (PN) 17/08/1985 LFFMNL85M17G888V	08/09/2020 5 Dottore Commercialista		**Via Martiri Della Liberta' 9** **35137 Padova (PD)** **Tel. 0497299050** **loffredoemanuele7@gmail.com** emanueleloffredo@odcecpd.legalmail.it Per provvedimenti disciplinari vedere www.odcecpadova.it	Padova
Loiacono Salvatore Sez. A n° 1256 Taurianova (RC) 30/06/1968 LCNSVT68H30L063M	19/05/2005 1 Dottore Commercialista		**Via Vittorio Benussi, 16** **35136 Padova (PD)** **Fax 049 655665** **salvatore.loiacono@studioalcor.it** salvatore.loiacono@odcecpd.legalmail.it Per provvedimenti disciplinari vedere www.odcecpadova.it	Padova
Lombardi Riccardo Sez. A n° 640 Padova (PD) 17/02/1965 LMBRCR65B17G224L	04/05/1994 1 Dottore Commercialista		**Largo Europa, 12** **35137 Padova (PD)** **Tel. 049 8364279** **Fax 049 8785556** **ric.lombardi@libero.it** ric.lombardi@pec.it Per provvedimenti disciplinari vedere www.odcecpadova.it	Padova
Lorenzi Francesca Sez. A n° 1849 Conegliano (TV) 17/01/1990 LRNFNC90A57C957B	10/10/2016 2 Dottore Commercialista		**Piazza Salvemini, 20** **35151 Padova (PD)** **Tel. 049 8239611** **Fax 049 8239666** **francescalorenzi@rocketmail.com** francescalorenzi@pec.it Per provvedimenti disciplinari vedere www.odcecpadova.it Studio Associato Consulenza Legale e Tributaria	Padova
Lorenzoni Marco Sez. A n° 1679 Padova (PD) 01/01/1960 LRNMRC60A11G224Y	01/12/1993 1 Dottore Commercialista		**Galleria Berchet, 4** **35131 Padova (PD)** **Tel. 049 8754992** **marco.lorenzoni@ttai.it** marco.lorenzoni@legalmail.it Per provvedimenti disciplinari vedere www.odcecpadova.it	Padova

Legenda

- Iscritta/o all'Albo dei mediatori
- Iscritta/o all'elenco dei Revisori Enti Locali
- Iscritta/o al registro dei Revisori Legali
- Disponibile a svolgere funzioni di gratuito patrocinio a spese dello stato nel processo tributario (DPR 30 maggio 2002 n. 115)
- Gestore delle crisi da sovra indebitamento
- Disponibile ad assumere incarichi di Arbitro Unico/Collegio Arbitrale
- Disponibile ad assumere incarichi di Tutela, Curatela, Amministrazione di sostegno di soggetti deboli
- Disponibile, anche attraverso l'iscrizione ad elenchi specifici, ad assumere incarichi giudiziali nelle Procedure Concorsuali

Cognome Nome Albo e iscrizione Luogo e data di nascita Codice fiscale	Data iscrizione Titolo di studio abilitante Titolo professionale	Qualifiche Disponibilità	Indirizzo e dati di contatto dello studio PEC Provvedimenti disciplinari Studio associato/STP	
Lorigiola Elena Sez. A n° 1142 Padova (PD) 03/06/1970 LRGLNE70H43G224I	10/07/2003 1 Dottore Commercialista		**Viale Dell'industria, 21** **35129 Padova (PD)** **Tel. 049 8174160** **info@studiolorigiola.it** elena.lorigiola@odcecpd.legalmail.it Per provvedimenti disciplinari vedere www.odcecpadova.it	Padova
Lorigiola Jacopo Sez. A n° 1521 Monselice (PD) 04/10/1978 LRGJCP78R04F382C	19/01/2010 3 Dottore Commercialista		**Via Pertile, 46/b** **35127 Padova (PD)** **Tel. 347 3604951** **jlorigiola@gmail.com** jlorigiola@pec.it Per provvedimenti disciplinari vedere www.odcecpadova.it	Padova
Lorigiola Nicolo' Sez. A n° 1541 Camposampiero (PD) 27/01/1976 LRGNCL76A27B563F	14/07/2010 1 Dottore Commercialista		**Via Altinate, 62** **35121 Padova (PD)** **Tel. 347 1034379** **nico.lori@gmail.com** nicolo.lorigiola@pec.it Per provvedimenti disciplinari vedere www.odcecpadova.it	Padova
Lotto Letizia Sez. A n° 1615 Padova (PD) 29/11/1983 LTTLTZ83S69G224O	18/01/2012 4 Dottore Commercialista		**Via Rezzonico, 6** **35131 Padova (PD)** **Tel. 049 8766062** **lottoletizia@gmail.com** letizia.lotto@odcecpd.legalmail.it Per provvedimenti disciplinari vedere www.odcecpadova.it	Padova
Lovato Andrea Sez. A n° 807 Padova (PD) 25/11/1969 LVTNDR69S25G224T	05/06/1996 1 Dottore Commercialista		**Via Bellini, 5 Int. 6** **35131 Padova (PD)** **Tel. 049 655273** **Fax 049 655273** **andrea@studiolovato.eu** andrea.lovato@legalmail.it Per provvedimenti disciplinari vedere www.odcecpadova.it	Padova

Legenda

- Iscritta/o all'Albo dei mediatori
- Iscritta/o all'elenco dei Revisori Enti Locali
- Iscritta/o al registro dei Revisori Legali
- Disponibile a svolgere funzioni di gratuito patrocinio a spese dello stato nel processo tributario (DPR 30 maggio 2002 n. 115)
- Gestore delle crisi da sovra indebitamento
- Disponibile ad assumere incarichi di Arbitro Unico/Collegio Arbitrale
- Disponibile ad assumere incarichi di Tutela, Curatela, Amministrazione di sostegno di soggetti deboli
- Disponibile, anche attraverso l'iscrizione ad elenchi specifici, ad assumere incarichi giudiziali nelle Procedure Concorsuali

Cognome Nome Albo e iscrizione Luogo e data di nascita Codice fiscale	Data iscrizione Titolo di studio abilitante Titolo professionale	Qualifiche Disponibilità	Indirizzo e dati di contatto dello studio PEC Provvedimenti disciplinari Studio associato/STP	
♀ **Lucati Cristina** Sez. A n° 935 Padova (PD) 18/09/1968 LCTCST68P58G224V	22/09/1999 Dottore Commercialista		**Via Longhin, 23** **35129 Padova (PD)** **Tel. 049 777104** **Fax 049 6898341** **cristina@studio-tosato.it** cristina.lucati@legalmail.it Per provvedimenti disciplinari vedere www.odcecpadova.it	Padova
♂ **Lucca Leopoldo** Sez. A n° 681 Treviso (TV) 03/11/1966 LCCLLD66S03L407C	09/11/1994 Dottore Commercialista		**Via Galante, 25** **35129 Padova (PD)** **Tel. 049 773206** **Fax 049 7808126** **lucca@consulstudio.com** lucca@legalmail.it Per provvedimenti disciplinari vedere www.odcecpadova.it	Padova
♂ **Lunardi Antonio** Sez. A n° 619 Montegrotto Terme (PD) 10/11/1963 LNRNTN63S10F529I	02/02/1994 Dottore Commercialista		**Via Giacomo Medici, 9** **35138 Padova (PD)** **Tel. 049 8561219** **Fax 049 8561206** **antoniolunardi@mdaeurostudio.it** antonio.lunardi@odcecpd.legalmail.it Per provvedimenti disciplinari vedere www.odcecpadova.it	Padova
♂ **Luongo Mauro** Sez. A n° 741 Roma (RM) 28/01/1969 LNGMRA69A28H501O	11/09/1995 Ragioniere Commercialista		**Via Savelli, 15** **35129 Padova (PD)** **Tel. 049 8774344** **Fax 049 8774364** **info@taxofficeconsulting.com** luongomauro@legalmail.it Per provvedimenti disciplinari vedere www.odcecpadova.it	Padova
♂ **Lupi Cristiano** Sez. A n° 1037 Vicenza (VI) 07/02/1971 LPUCST71B07L840I	05/10/2001 Dottore Commercialista		**Via Berchet, 9** **35131 Padova (PD)** **Tel. 0495207616** **Fax 049 7840310** **cl@lupistudio.it** cl@pec.lupistudio.it Per provvedimenti disciplinari vedere www.odcecpadova.it	Padova

Legenda

- Iscritta/o all'Albo dei mediatori
- Iscritta/o all'elenco dei Revisori Enti Locali
- Iscritta/o al registro dei Revisori Legali
- Disponibile a svolgere funzioni di gratuito patrocinio a spese dello stato nel processo tributario (DPR 30 maggio 2002 n. 115)
- Gestore delle crisi da sovra indebitamento
- Disponibile ad assumere incarichi di Arbitro Unico/Collegio Arbitrale
- Disponibile ad assumere incarichi di Tutela, Curatela, Amministrazione di sostegno di soggetti deboli
- Disponibile, anche attraverso l'iscrizione ad elenchi specifici, ad assumere incarichi giudiziali nelle Procedure Concorsuali

Cognome Nome Albo e iscrizione Luogo e data di nascita Codice fiscale	Data iscrizione Titolo di studio abilitante Titolo professionale	Qualifiche Disponibilità	Indirizzo e dati di contatto dello studio PEC Provvedimenti disciplinari Studio associato/STP	
Luppi Laura Sez. A n° 948 Vicenza (VI) 05/04/1966 LPPLRA66D45L840R	10/01/2000 Ragioniere Commercialista		**Largo Europa, 12** **35137 Padova (PD)** **Tel. 049 660302** **Fax 049 8779856** **lauraluppi@studiomacchini.it** lauraluppi@odcecpd.legalmail.it Per provvedimenti disciplinari vedere www.odcecpadova.it Studio Macchini & Associati	Padova
Macchini Michele Sez. A n° 658 Padova (PD) 06/09/1966 MCCMHL66P06G224W	25/07/1994 Ragioniere Commercialista		**Largo Europa, 12** **35137 Padova (PD)** **Tel. 049 660302** **Fax 049 8779856** **michelemacchini@studiomacchini.it** michelemacchini@odcecpd.legalmail.it Per provvedimenti disciplinari vedere www.odcecpadova.it Studio Macchini & Associati	Padova
Macci Laura Sez. A n° 1788 Fano (PU) 08/05/1972 MCCLRA72E48D488E	17/01/2003 Dottore Commercialista		**Piazza De Gasperi, 45/a** **35137 Padova (PD)** **Tel. 049 8757070** **Fax 049 8755794** **laura.macci@studiomacci.it** lauramacci@pec-commercialisti.it Per provvedimenti disciplinari vedere www.odcecpadova.it	Padova
Magarotto Antonio Sez. A n° 1272 Camposampiero (PD) 26/06/1974 MGRNTN74H26B563Y	06/10/2005 Dottore Commercialista		**Via N. Tommaseo, 74/b** **35131 Padova (PD)** **Tel. 049 655543** **Fax 049 8761975** **antonio.magarotto@magarottorevelant.it** antonio.magarotto@odcecpd.legalmail.it Per provvedimenti disciplinari vedere www.odcecpadova.it Studio Associato Magarotto Revelant	Padova
Maggiori Augusto Sez. A n° 145 Verona (VR) 06/02/1945 MGGGST45B06L781L	12/04/1978 Dottore Commercialista		**Via Santa Lucia, 51** **35123 Padova (PD)** **Tel. 049 664544** **Fax 049 8762437** **aod.maggiori@gmail.com** maggioriaugusto@odcecpd.legalmail.it Per provvedimenti disciplinari vedere www.odcecpadova.it	Padova

Legenda

- Iscritta/o all'Albo dei mediatori
- Iscritta/o all'elenco dei Revisori Enti Locali
- Iscritta/o al registro dei Revisori Legali
- Disponibile a svolgere funzioni di gratuito patrocinio a spese dello stato nel processo tributario (DPR 30 maggio 2002 n. 115)
- Gestore delle crisi da sovra indebitamento
- Disponibile ad assumere incarichi di Arbitro Unico/Collegio Arbitrale
- Disponibile ad assumere incarichi di Tutela, Curatela, Amministrazione di sostegno di soggetti deboli
- Disponibile, anche attraverso l'iscrizione ad elenchi specifici, ad assumere incarichi giudiziali nelle Procedure Concorsuali

Cognome Nome Albo e iscrizione Luogo e data di nascita Codice fiscale	Data iscrizione Titolo di studio abilitante Titolo professionale	Qualifiche Disponibilità	Indirizzo e dati di contatto dello studio PEC Provvedimenti disciplinari Studio associato/STP	
Magro Costantino Sez. A n° 585 Padova (PD) 22/05/1963 MGRCTN63E22G224N	05/05/1993 Dottore Commercialista		**Galleria Ezzelino 5** **35137 Padova (PD)** **Tel. 041 430164** **Fax 041 5020911** **magro@studiobma.it** costantino.magro@odcecpd.legalmail.it Per provvedimenti disciplinari vedere www.odcecpadova.it	Padova
Maistro Giada Sez. A n° 1613 Padova (PD) 09/10/1978 MSTGDI78R49G224V	13/12/2011 Dottore Commercialista		**Via Valeri, 23** **35131 Padova (PD)** **Tel. 049 8800998** **Fax 049 681737** **giada.maistro@cirilli.it** giada.maistro@odcecpd.legalmail.it Per provvedimenti disciplinari vedere www.odcecpadova.it	Padova
Malatrasi Antonio Sez. A n° 651 Abano Terme (PD) 11/12/1967 MLTNTN67T11A001R	06/07/1994 Dottore Commercialista		**Via A. Giacinto Longhin, 103** **35129 Padova (PD)** **Tel. 049 8774481** **Fax 049 8786738** **amalatrasi@libero.it** antoniomalatrasi@odcecpd.legalmail.it Per provvedimenti disciplinari vedere www.odcecpadova.it	Padova
Malvisi Elena Sez. A n° 630 Padova (PD) 05/04/1967 MLVLNE67D45G224M	06/04/1994 Dottore Commercialista		**Passaggio San Fermo,5** **35137 Padova (PD)** **Tel. 0498751342** **Fax 049 8301507** **elena.malvisi@gmail.com** elena.malvisi@odcecpd.legalmail.it Per provvedimenti disciplinari vedere www.odcecpadova.it	Padova
Manfreda Gianluca Sez. A n° 1086 Vicenza (VI) 11/12/1966 MNFGLC66T11L840X	07/10/2002 Ragioniere Commercialista		**Via Altinate, 62** **35121 Padova (PD)** **Tel. 049 8752155** **Fax 049 8750589** **gianluca@giorgiomanfreda.it** gianluca.manfreda@cgn.legalmail.it Per provvedimenti disciplinari vedere www.odcecpadova.it	Padova

Legenda

- Iscritta/o all'Albo dei mediatori
- Iscritta/o all'elenco dei Revisori Enti Locali
- Iscritta/o al registro dei Revisori Legali
- Disponibile a svolgere funzioni di gratuito patrocinio a spese dello stato nel processo tributario (DPR 30 maggio 2002 n. 115)
- Gestore delle crisi da sovra indebitamento
- Disponibile ad assumere incarichi di Arbitro Unico/Collegio Arbitrale
- Disponibile ad assumere incarichi di Tutela, Curatela, Amministrazione di sostegno di soggetti deboli
- Disponibile, anche attraverso l'iscrizione ad elenchi specifici, ad assumere incarichi giudiziali nelle Procedure Concorsuali

Cognome Nome Albo e iscrizione Luogo e data di nascita Codice fiscale	Data iscrizione Titolo di studio abilitante Titolo professionale	Qualifiche Disponibilità	Indirizzo e dati di contatto dello studio PEC Provvedimenti disciplinari Studio associato/STP	
Manfreda Giorgio Sez. A n° 15 Padova (PD) 07/12/1939 MNFGRG39T07G224D	02/01/1963 Ragioniere Commercialista		**Via Altinate, 62** **35121 Padova (PD)** **Tel. 049 8752155** **Fax 049 8750589** **giorgio@giorgiomanfreda.it** giorgio.manfreda@cgn.legalmail.it Per provvedimenti disciplinari vedere www.odcecpadova.it	Padova
Mangione Francesco Sez. A n° 2006 San Severo (FG) 17/07/1986 MNGFNC86L17I158W	27/07/2020 Dottore Commercialista		**Via Polesine 42** **35142 Padova (PD)** **Tel. 32880265266** **francesco.mangione86@gmail.com** dott.francescomangione@pec.it Per provvedimenti disciplinari vedere www.odcecpadova.it	Padova
Maniglio Fedele Sez. A n° 1535 Bari (BA) 21/09/1980 MNGFDL80P21A662P	14/04/2010 Dottore Commercialista		**Via Savonarola 217** **35134 Padova (PD)** **Tel. 049 4906632** **fedelemaniglio@studiomaniglio.it** fedele.maniglio@odcecpd.legalmail.it Per provvedimenti disciplinari vedere www.odcecpadova.it	Padova
Manna Marina Sez. A n° 374 Foggia (FG) 26/07/1960 MNNMRN60L66D643X	18/01/1989 Dottore Commercialista		**Via Tommaseo, 68** **35131 Padova (PD)** **Tel. 049 8761964** **Fax 049 8761975** **manna@studioassociatomg.it** marina.manna@odcecpd.legalmail.it Per provvedimenti disciplinari vedere www.odcecpadova.it Studio Associato Manna e Galgani	Padova
Mannucci Maria Novella Sez. A n° 1580 Padova (PD) 08/01/1979 MNNMNV79A48G224U	29/03/2011 Dottore Commercialista		**Via Crescini 147/c** **35126 Padova (PD)** **Tel. 049 8021354** **noviman79@gmail.com** novella.mannucci@open.legalmail.it Per provvedimenti disciplinari vedere www.odcecpadova.it	Padova

Legenda

- Iscritta/o all'Albo dei mediatori
- Iscritta/o all'elenco dei Revisori Enti Locali
- Iscritta/o al registro dei Revisori Legali
- Disponibile a svolgere funzioni di gratuito patrocinio a spese dello stato nel processo tributario (DPR 30 maggio 2002 n. 115)
- Gestore delle crisi da sovra indebitamento
- Disponibile ad assumere incarichi di Arbitro Unico/Collegio Arbitrale
- Disponibile ad assumere incarichi di Tutela, Curatela, Amministrazione di sostegno di soggetti deboli
- Disponibile, anche attraverso l'iscrizione ad elenchi specifici, ad assumere incarichi giudiziali nelle Procedure Concorsuali

Cognome Nome Albo e iscrizione Luogo e data di nascita Codice fiscale	Data iscrizione Titolo di studio abilitante Titolo professionale	Qualifiche Disponibilità	Indirizzo e dati di contatto dello studio PEC Provvedimenti disciplinari Studio associato/STP	
Manuali Ermanno Sez. A n° 929 San Severo (FG) 03/04/1967 MNLRNN67D03I158X	01/07/1999 Dottore Commercialista		**Via Delle Magnolie, 38 35124 Padova (PD) Tel. 049 685153 Fax 049 8826906 e.manuali@studiomanuali.it** e.manuali@pec.it Per provvedimenti disciplinari vedere www.odcecpadova.it	Padova
Maragotto Monica Sez. A n° 586 Abano Terme (PD) 04/09/1963 MRGMNC63P44A001P	05/05/1993 Dottore Commercialista		**Via Sorio N 47 35141 Padova (PD) Tel. 049 723775** **marago01@maragottomonica.191.it** monica.maragotto@pec.commercialisti.it Per provvedimenti disciplinari vedere www.odcecpadova.it	Padova
Maran Luciano Sez. A n° 77 Padova (PD) 27/12/1941 MRNLCN41T27G224T	22/03/1974 Ragioniere Commercialista		**Passeggiata Del Carmine, 2 35137 Padova (PD) Tel. 049 8753800 Fax 049 8762852 info@marancommercialisti.it** l.maran@odcecpd.legalmail.it Per provvedimenti disciplinari vedere www.odcecpadova.it	Padova
Maran Roberto Sez. A n° 207 Padova (PD) 11/02/1953 MRNRRT53B11G224I	05/05/1982 Dottore Commercialista		**Viale Dell'industria, 23/b 35129 Padova (PD) Tel. 049 8759399 Fax 049 8782276 roberto.maran@studiomaran.it** roberto.maran@odcecpd.legalmail.it Per provvedimenti disciplinari vedere www.odcecpadova.it	Padova
Maran Silvia Sez. A n° 1070 Padova (PD) 28/07/1973 MRNSLV73L68G224N	26/03/2002 Dottore Commercialista		**Passeggiata Del Carmine 2 35137 Padova (PD) Tel. 049 8753800 Fax 049 8762852 smaran@marancommercialisti.it** silviamaran@odcec.legalmail.it Per provvedimenti disciplinari vedere www.odcecpadova.it	Padova

Legenda

- Iscritta/o all'Albo dei mediatori
- Iscritta/o all'elenco dei Revisori Enti Locali
- Iscritta/o al registro dei Revisori Legali
- Disponibile a svolgere funzioni di gratuito patrocinio a spese dello stato nel processo tributario (DPR 30 maggio 2002 n. 115)
- Gestore delle crisi da sovra indebitamento
- Disponibile ad assumere incarichi di Arbitro Unico/Collegio Arbitrale
- Disponibile ad assumere incarichi di Tutela, Curatela, Amministrazione di sostegno di soggetti deboli
- Disponibile, anche attraverso l'iscrizione ad elenchi specifici, ad assumere incarichi giudiziali nelle Procedure Concorsuali

Cognome Nome Albo e iscrizione Luogo e data di nascita Codice fiscale	Data iscrizione Titolo di studio abilitante Titolo professionale	Qualifiche Disponibilità	Indirizzo e dati di contatto dello studio PEC Provvedimenti disciplinari Studio associato/STP	
Marangoni Andrea Sez. A n° 1407 Camposampiero (PD) 30/10/1978 MRNNDR78R30B563A	12/02/2008 Dottore Commercialista		**Via Trieste 12** **35100 Padova (PD)** **Tel. 340 2966986** **andreamarangoni1978@gmail.com** andrea.marangoni@pec.it Per provvedimenti disciplinari vedere www.odcecpadova.it Studio Siviero Dottori Commercialisti Associati	Padova
Marazzato Carla Sez. A n° 1758 Trebaseleghe (PD) 14/09/1949 MRZCRL49P54L349B	03/09/1973 Dottore Commercialista		**Via Obbia Bassa, 1** **35010 Padova (PD)** **Tel. 049 9385168** **Fax 049 9386570** **carlamarazzato@studiosedac.it** carlamarazzato@pec.studiosedac.it Per provvedimenti disciplinari vedere www.odcecpadova.it	Padova
Marcato Andrea Sez. A n° 1840 Dolo (VE) 28/09/1987 MRCNDR87P28D325W	26/07/2016 Dottore Commercialista		**Galleria Spagna, 32** **35127 Padova (PD)** **Tel. 049 8701879** **amarcato@studioccp.it** andrea.marcato@odcecpd.legalmail.it Per provvedimenti disciplinari vedere www.odcecpadova.it	Padova
Marcazzan Luca Sez. A n° 1195 Padova (PD) 18/02/1970 MRCLCU70B18G224F	06/05/2004 Dottore Commercialista		**Via Degli Scrovegni, 1 Scala B** **35131 Padova (PD)** **Tel. 049 8752983** **Fax 049 8761705** **info@studiomarcazzan.it** l.marcazzan@pec.studiomarcazzan.it Per provvedimenti disciplinari vedere www.odcecpadova.it	Padova
Marcazzan Nello Sez. A n° 147 San Giovanni Ilarione (VR) 08/01/1943 MRCNLL43A08H916O	10/06/1978 Dottore Commercialista		**Via E. Degli Scrovegni 1** **35131 Padova (PD)** **Tel. 049 8752983** **Fax 049 8761705** **n.marcazzan@studiomarcazzan.it** n.marcazzan@pec.studiomarcazzan.it Per provvedimenti disciplinari vedere www.odcecpadova.it	Padova

Legenda

- Iscritta/o all'Albo dei mediatori
- Iscritta/o all'elenco dei Revisori Enti Locali
- Iscritta/o al registro dei Revisori Legali
- Disponibile a svolgere funzioni di gratuito patrocinio a spese dello stato nel processo tributario (DPR 30 maggio 2002 n. 115)
- Gestore delle crisi da sovra indebitamento
- Disponibile ad assumere incarichi di Arbitro Unico/Collegio Arbitrale
- Disponibile ad assumere incarichi di Tutela, Curatela, Amministrazione di sostegno di soggetti deboli
- Disponibile, anche attraverso l'iscrizione ad elenchi specifici, ad assumere incarichi giudiziali nelle Procedure Concorsuali

Cognome Nome Albo e iscrizione Luogo e data di nascita Codice fiscale	Data iscrizione Titolo di studio abilitante Titolo professionale	Qualifiche Disponibilità	Indirizzo e dati di contatto dello studio PEC Provvedimenti disciplinari Studio associato/STP	
Marchetto Chiara Sez. A n° 495 Volta Mantovana (MN) 07/08/1965 MRCCHR65M47M125G	08/01/1992 Dottore Commercialista		**Piazzetta Conciapelli, 5** **35127 Padova (PD)** **Tel. 049 652479** **Fax 049 8360623** **cmarchetto@studiotmv.it** chiara.marchetto@odcecpd.legalmail.it Per provvedimenti disciplinari vedere www.odcecpadova.it Studio Tmmv Dottori Commercialisti Associati	Padova
Marchitelli Roberto Sez. A n° 1192 Padova (PD) 19/01/1975 MRCRRT75A19G224V	15/04/2004 Dottore Commercialista		**Via Goito, 138** **35142 Padova (PD)** **Tel. 049 5225338** **Fax 049 5225338** **studio@studiomarchitelli.com** roberto.marchitelli@odcecpd.legalmail.it Per provvedimenti disciplinari vedere www.odcecpadova.it	Padova
Marcis Cristian Sez. A n° 1938 Camposampiero (PD) 21/09/1989 MRCCST89P21B563D	29/10/2018 Dottore Commercialista		**Via Somalia, 4** **35131 Padova (PD)** **Tel. 049 723221** **Fax 049 2106602** **info@studiomarcis.it** cristian.marcis@pec.commercialisti.it Per provvedimenti disciplinari vedere www.odcecpadova.it	Padova
Maretto Tommaso Sez. A n° 1241 Padova (PD) 19/11/1976 MRTTMS76S19G224B	03/03/2005 Dottore Commercialista		**Via Uruguay 20** **35127 Padova (PD)** **Tel. 049 664244** **Fax 049 6459396** **maretto@studiomaretto.it** tommaso.maretto@pec.commercialisti.it Per provvedimenti disciplinari vedere www.odcecpadova.it	Padova
Mariano Carlo Sez. A n° 993 Brindisi (BR) 05/09/1970 MRNCRL70P05B180P	09/01/2001 Dottore Commercialista		**Via Garigliano, 36** **35138 Padova (PD)** **Tel. 049 723498** **Fax 049 8728584** **studiocarlomariano@gmail.com** carlo.mariano@odcecpd.legalmail.it Per provvedimenti disciplinari vedere www.odcecpadova.it	Padova

Legenda

- Iscritta/o all'Albo dei mediatori
- Iscritta/o all'elenco dei Revisori Enti Locali
- Iscritta/o al registro dei Revisori Legali
- Disponibile a svolgere funzioni di gratuito patrocinio a spese dello stato nel processo tributario (DPR 30 maggio 2002 n. 115)
- Gestore delle crisi da sovra indebitamento
- Disponibile ad assumere incarichi di Arbitro Unico/Collegio Arbitrale
- Disponibile ad assumere incarichi di Tutela, Curatela, Amministrazione di sostegno di soggetti deboli
- Disponibile, anche attraverso l'iscrizione ad elenchi specifici, ad assumere incarichi giudiziali nelle Procedure Concorsuali

Cognome Nome Albo e iscrizione Luogo e data di nascita Codice fiscale	Data iscrizione Titolo di studio abilitante Titolo professionale	Qualifiche Disponibilità	Indirizzo e dati di contatto dello studio PEC Provvedimenti disciplinari Studio associato/STP	
Marinello Alberto Sez. A n° 1730 Padova (PD) 22/06/1979 MRNLRT79H22G224J	10/03/2014 Dottore Commercialista		**Via Trieste, 32** **35121 Padova (PD)** **Tel. 049 8754677** **Fax 049 8072826** **alberto.marinello@studioalcor.it** alberto.marinello@odcecpd.legalmail.it Per provvedimenti disciplinari vedere www.odcecpadova.it	Padova
Marsella Fabrizio Sez. A n° 1967 Padova (PD) 24/08/1966 MRSFRZ66M24G224B	05/03/2002 Dottore Commercialista		**Via T. Minio, 5** **35134 Padova (PD)** **Tel. 049615165** **fabrizio.marsella66@gmail.com** fabrizio.marsella@legalmail.it Per provvedimenti disciplinari vedere www.odcecpadova.it	Padova
Martina Marco Sez. A n° 1907 Galatina (LE) 16/03/1987 MRTMRC87C16D862V	20/11/2017 Dottore Commercialista		**Via Andrea Cesalpino 14** **35136 Padova (PD)** **Tel. 388 1222639** **marcomartina87@gmail.com** marco.martina87@pec.it Per provvedimenti disciplinari vedere www.odcecpadova.it	Padova
Martinelli Guglielmo Sez. A n° 863 Cittadella (PD) 02/02/1967 MRTGLL67B02C743X	04/06/1997 Dottore Commercialista		**Via San Crispino, 82** **35129 Padova (PD)** **Tel. 049 8078764** **Fax 049 7811362** **martinelli@admassociati.it** martinelliadm@pec.it Per provvedimenti disciplinari vedere www.odcecpadova.it Studio Associato Allamprese Donofrio Martinelli	Padova
Martini Annachiara Sez. A n° 1380 Belluno (BL) 15/11/1979 MRTNCH79S55A757N	26/11/2007 Dottore Commercialista		**Via A. Cavalletto, 7** **35122 Padova (PD)** **Tel. 049 2953955** **Fax 049 2953955** **annachiaramartini@martinicomm.it** annachiaramartini@pec.martinicomm.it Per provvedimenti disciplinari vedere www.odcecpadova.it	Padova

Legenda

- Iscritta/o all'Albo dei mediatori
- Iscritta/o all'elenco dei Revisori Enti Locali
- Iscritta/o al registro dei Revisori Legali
- Disponibile a svolgere funzioni di gratuito patrocinio a spese dello stato nel processo tributario (DPR 30 maggio 2002 n. 115)
- Gestore delle crisi da sovra indebitamento
- Disponibile ad assumere incarichi di Arbitro Unico/Collegio Arbitrale
- Disponibile ad assumere incarichi di Tutela, Curatela, Amministrazione di sostegno di soggetti deboli
- Disponibile, anche attraverso l'iscrizione ad elenchi specifici, ad assumere incarichi giudiziali nelle Procedure Concorsuali

Cognome Nome Albo e iscrizione Luogo e data di nascita Codice fiscale	Data iscrizione Titolo di studio abilitante Titolo professionale	Qualifiche Disponibilità	Indirizzo e dati di contatto dello studio PEC Provvedimenti disciplinari Studio associato/STP	
Martini Rossella Sez. A n° 652 Piove Di Sacco (PD) 21/02/1964 MRTRSL64B61G693V	06/07/1994 Dottore Commercialista		**Via Todesco 9** **35100 Padova (PD)** **Tel. 3201915659** **rossellamartini@libero.it** martinir@odcecpd.legalmail.it Per provvedimenti disciplinari vedere www.odcecpadova.it	Padova
Martinoli Lorenzo Sez. A n° 303 Padova (PD) 02/02/1958 MRTLNZ58B02G224X	07/01/1987 Dottore Commercialista		**Via P. Bronzetti, 52/3** **35138 Padova (PD)** **Tel. 049 8713911** **Fax 049 8713911** **mail@studiomartinoli.com** lorenzo.martinoli@cgn.legalmail.it Per provvedimenti disciplinari vedere www.odcecpadova.it	Padova
Maschio Massimiliano Sez. A n° 456 Padova (PD) 29/11/1963 MSCMSM63S29G224W	06/02/1991 Dottore Commercialista		**Via Altinate, 125** **35121 Padova (PD)** **Tel. 049 651766** **Fax 049 660578** **m.maschio@studioravazzolo.com** m.maschio@odcecpd.legalmail.it Per provvedimenti disciplinari vedere www.odcecpadova.it Studio Ravazzolo Rettondini & Associati	Padova
Masciangelo Mauro Sez. A n° 464 Venezia (VE) 19/02/1958 MSCMRA58B19L736U	10/04/1991 Dottore Commercialista		**Via Zabarella, 29** **35121 Padova (PD)** **Tel. 049 652785** **studiomasci@yahoo.it** mauro.masciangelo@pec.it Per provvedimenti disciplinari vedere www.odcecpadova.it	Padova
Masiero Filippo Sez. A n° 1752 Montagnana (PD) 17/01/1982 MSRFPP82A17F394H	07/07/2014 Dottore Commercialista		**Via Cernaia, 4** **35141 Padova (PD)** **Tel. 049 8718777** **filippomasiero3@gmail.com** filippo.masiero@odcecpd.legalmail.it Per provvedimenti disciplinari vedere www.odcecpadova.it	Padova

Legenda

- Iscritta/o all'Albo dei mediatori
- Iscritta/o all'elenco dei Revisori Enti Locali
- Iscritta/o al registro dei Revisori Legali
- Disponibile a svolgere funzioni di gratuito patrocinio a spese dello stato nel processo tributario (DPR 30 maggio 2002 n. 115)
- Gestore delle crisi da sovra indebitamento
- Disponibile ad assumere incarichi di Arbitro Unico/Collegio Arbitrale
- Disponibile ad assumere incarichi di Tutela, Curatela, Amministrazione di sostegno di soggetti deboli
- Disponibile, anche attraverso l'iscrizione ad elenchi specifici, ad assumere incarichi giudiziali nelle Procedure Concorsuali

Cognome Nome Albo e iscrizione Luogo e data di nascita Codice fiscale	Data iscrizione Titolo di studio abilitante Titolo professionale	Qualifiche Disponibilità	Indirizzo e dati di contatto dello studio PEC Provvedimenti disciplinari Studio associato/STP	
Masin Ruggero Sez. A n° 773 Abano Terme (PD) 01/02/1967 MSNRGR67B01A001Y	31/01/1996 1 Dottore Commercialista		**Via San Crispino, 82** **35129 Padova (PD)** **Tel. 049 8079294** **Fax 049 8072049** **ruggero.masin@systemdati.it** ruggero.masin@pec.it Per provvedimenti disciplinari vedere www.odcecpadova.it	Padova
Massironi Monica Sez. A n° 569 Milano (MI) 16/10/1969 MSSMNC69R56F205B	06/04/1993 Ragioniere Commercialista		**Via Tommaseo 68** **35131 Padova (PD)** **Tel. 0498760206** **Fax 0497160072** **massironi@studiosca.net** legale@pec.studiomassironi.it Per provvedimenti disciplinari vedere www.odcecpadova.it	Padova
Matta Giorgio Sez. A n° 682 Cagliari (CA) 24/09/1963 MTTGRG63P24B354V	09/11/1994 3 Dottore Commercialista		**Via R. Ardigò , 20** **35126 Padova (PD)** **Tel. 049 8647785** **Fax 049 8647785** **gio.mattag@gmail.com** studiomatta@odcecpd.legalmail.it Per provvedimenti disciplinari vedere www.odcecpadova.it	Padova
Matteazzi Annarosa Sez. A n° 731 Padova (PD) 11/09/1968 MTTNRS68P51G224N	05/07/1995 1 Dottore Commercialista		**Corso Vittorio Emanuele Ii, 11** **35123 Padova (PD)** **Tel. 049 654510** **Fax 049 654510** **matteazzi.studio@gmail.com** annarosamatteazzi@pec.it Per provvedimenti disciplinari vedere www.odcecpadova.it	Padova
Matteini Antonio Sez. A n° 901 Padova (PD) 15/03/1969 MTTNTN69C15G224A	28/10/1998 1 Dottore Commercialista		**Via Carlo Rezzonico, 6** **35131 Padova (PD)** **Tel. 049 658480** **Fax 049 2106366** **antonio.matteini@gmail.com** studio.matteini@pec.it Per provvedimenti disciplinari vedere www.odcecpadova.it	Padova

Legenda

- Iscritta/o all'Albo dei mediatori
- Iscritta/o all'elenco dei Revisori Enti Locali
- Iscritta/o al registro dei Revisori Legali
- Disponibile a svolgere funzioni di gratuito patrocinio a spese dello stato nel processo tributario (DPR 30 maggio 2002 n. 115)
- Gestore delle crisi da sovra indebitamento
- Disponibile ad assumere incarichi di Arbitro Unico/Collegio Arbitrale
- Disponibile ad assumere incarichi di Tutela, Curatela, Amministrazione di sostegno di soggetti deboli
- Disponibile, anche attraverso l'iscrizione ad elenchi specifici, ad assumere incarichi giudiziali nelle Procedure Concorsuali

Cognome Nome Albo e iscrizione Luogo e data di nascita Codice fiscale	Data iscrizione Titolo di studio abilitante Titolo professionale	Qualifiche Disponibilità	Indirizzo e dati di contatto dello studio PEC Provvedimenti disciplinari Studio associato/STP	
Mattia Sveva Sez. A n° 1242 Padova (PD) 07/05/1976 MTTSVV76E47G224T	03/03/2005 Dottore Commercialista		**Via Giulio Alessio, 12** **35121 Padova (PD)** **Tel. 049 8750632** **Fax 049 8210323** **sveva.mattia@reitia.com** mattia.sveva@odcecpd.legalmail.it Per provvedimenti disciplinari vedere www.odcecpadova.it	Padova
Mattiolo Francesco Sez. A n° 1928 Padova (PD) 21/08/1989 MTTFNC89M21G224S	15/11/2016 Dottore Commercialista		**Via N. Tommaseo, 78/c** **35131 Padova (PD)** **Tel. 0490979844** **francesco.mattiolo@gmail.com** francesco.mattiolo@pec.it Per provvedimenti disciplinari vedere www.odcecpadova.it	Padova
Mauro Facco Silva Sez. A n° 1408 Padova (PD) 03/05/1976 MRFSLV76E43G224A	12/02/2008 Dottore Commercialista		**Via A. Gabelli N. 20** **35121 Padova (PD)** **Tel. 3487491267** **silva.maurofacco@fri-el.it** silva.maurofacco@odcecpd.legalmail.it Per provvedimenti disciplinari vedere www.odcecpadova.it	Padova
Mazzi Paolo Sez. A n° 51 Slovenia (EE) 10/10/1946 MZZPLA46R10E355J	22/06/1971 Dottore Commercialista		**Via N.tommaseo, 68** **35131 Padova (PD)** **Tel. 049 651136** **Fax 049 7160166** **mazzi@studiomazzi.net** paolo.mazzi@odcecpd.legalmail.it Per provvedimenti disciplinari vedere www.odcecpadova.it Studio Mazzi & Associati	Padova
Mazzo Alberto Sez. A n° 483 Padova (PD) 22/11/1965 MZZLRT65S22G224J	10/07/1991 Dottore Commercialista		**Via Degli Scrovegni, 29** **35131 Padova (PD)** **Tel. 049 661299** **Fax 049 8754449** **alberto.mazzo@studiobisaglia.it** alberto.mazzo@pecprocessotelematico.it Per provvedimenti disciplinari vedere www.odcecpadova.it Studio Associato Fernando Bisaglia	Padova

Legenda

- Iscritta/o all'Albo dei mediatori
- Iscritta/o all'elenco dei Revisori Enti Locali
- Iscritta/o al registro dei Revisori Legali
- Disponibile a svolgere funzioni di gratuito patrocinio a spese dello stato nel processo tributario (DPR 30 maggio 2002 n. 115)
- Gestore delle crisi da sovra indebitamento
- Disponibile ad assumere incarichi di Arbitro Unico/Collegio Arbitrale
- Disponibile ad assumere incarichi di Tutela, Curatela, Amministrazione di sostegno di soggetti deboli
- Disponibile, anche attraverso l'iscrizione ad elenchi specifici, ad assumere incarichi giudiziali nelle Procedure Concorsuali

Cognome Nome Albo e iscrizione Luogo e data di nascita Codice fiscale	Data iscrizione Titolo di studio abilitante Titolo professionale	Qualifiche Disponibilità	Indirizzo e dati di contatto dello studio PEC Provvedimenti disciplinari Studio associato/STP	
Mazzon Tiziano Sez. A n° 321 Padova (PD) 28/02/1960 MZZTZN60B28G224X	04/03/1987 Dottore Commercialista		**Via Trieste, 33** **35121 Padova (PD)** **Tel. 049 8762422** **Fax 049 8755934** **mazzon@studiommd.it** mazzon@pecprocessotelematico.it Per provvedimenti disciplinari vedere www.odcecpadova.it Studio Mutinelli Mazzon Donà	Padova
Mazzucato Maria-angela Sez. A n° 281 Padova (PD) 27/04/1960 MZZMNG60D67G224P	08/02/1985 Ragioniere Commercialista		**Guido Reni, 4/3** **35133 Padova (PD)** **Tel. 049 8647792** **Fax 049 8647792** **info@studiomazzucato.com** mazzucato.maria.angela@odcecpd.legalmail.it Per provvedimenti disciplinari vedere www.odcecpadova.it	Padova
Mazzucato Massimo Sez. A n° 1862 Padova (PD) 17/04/1988 MZZMSM88D17G224U	26/01/2017 Dottore Commercialista		**Piazza Salvemini, 7** **35131 Padova (PD)** **Tel. 347 6486150** **massimo.mazzucato@gmail.com** massimo.mazzucato@pec.it Per provvedimenti disciplinari vedere www.odcecpadova.it	Padova
Mazzucato Simone Sez. A n° 1230 Padova (PD) 13/11/1971 MZZSMN71S13G224T	18/01/2005 Dottore Commercialista		**Piazzetta Conciapelli, 17** **35137 Padova (PD)** **Tel. 049 8364498** **simonemazzucato@tin.it** mazzucatosimone@pec.it Per provvedimenti disciplinari vedere www.odcecpadova.it	Padova
Mechini Agostino Sez. A n° 933 Padova (PD) 26/08/1971 MCHGTN71M26G224P	21/07/1999 Dottore Commercialista		**Via Longhin, 103** **35129 Padova (PD)** **Tel. 049 8774488** **Fax 049 8786738** **agomechi@libero.it** agostinomechini@odcecpd.legalmail.it Per provvedimenti disciplinari vedere www.odcecpadova.it	Padova

Legenda

- Iscritta/o all'Albo dei mediatori
- Iscritta/o all'elenco dei Revisori Enti Locali
- Iscritta/o al registro dei Revisori Legali
- Disponibile a svolgere funzioni di gratuito patrocinio a spese dello stato nel processo tributario (DPR 30 maggio 2002 n. 115)
- Gestore delle crisi da sovra indebitamento
- Disponibile ad assumere incarichi di Arbitro Unico/Collegio Arbitrale
- Disponibile ad assumere incarichi di Tutela, Curatela, Amministrazione di sostegno di soggetti deboli
- Disponibile, anche attraverso l'iscrizione ad elenchi specifici, ad assumere incarichi giudiziali nelle Procedure Concorsuali

Cognome Nome Albo e iscrizione Luogo e data di nascita Codice fiscale	Data iscrizione Titolo di studio abilitante Titolo professionale	Qualifiche Disponibilità	Indirizzo e dati di contatto dello studio PEC Provvedimenti disciplinari Studio associato/STP	
Medori Gianalberto Sez. A n° 80 Padova (PD) 14/11/1945 MDRGLB45S14G224U	16/05/1974 Ragioniere Commercialista	16	**Passaggio E. Corner Piscopia, 10** **35137 Padova (PD)** **Tel. 049 666244** **Fax 049 661862** **alberto@studio-medori-rizzi.it** gmedor@odcecpd.legalmail.it Per provvedimenti disciplinari vedere www.odcecpadova.it Studio Associato Medori Rizzi	Padova
Melai Sergio Sez. A n° 95 Lonate Pozzolo (VA) 16/04/1939 MLESRG39D16E666T	07/03/1975 1 Dottore Commercialista		**Via Acquette, 14/bis** **35122 Padova (PD)** **Tel. 049 663860** **Fax 049 8360638** **info@studiomelai.it** sergiomelai@odcecpd.legalmail.it Per provvedimenti disciplinari vedere www.odcecpadova.it	Padova
Melandri Antonio Sez. A n° 1842 San Candido .innichen. (BZ) 01/08/1986 MLNNTN86M01H786X	01/09/2016 2 Dottore Commercialista		**P.tta Conciapelli, N.5** **35137 Padova (PD)** **Tel. 338 5474379** **dott.antonio.melandri@gmail.com** antonio.melandri@legalmail.it Per provvedimenti disciplinari vedere www.odcecpadova.it	Padova
Meli Valentina Sez. A n° 2020 Verona (VR) 26/06/1990 MLEVNT90H66L781L	19/10/2020 2 Dottore Commercialista		**Via L. Pogliaghi 1** **35134 Padova (PD)** **Tel. 3407767279** **valentinameli@hotmail.it** valentinameli@pec.it Per provvedimenti disciplinari vedere www.odcecpadova.it	Padova
Melzi Marco Sez. A n° 461 Aosta (AO) 30/07/1959 MLZMRC59L30A326Y	06/03/1991 1 Dottore Commercialista		**Via Pellizzo, 39/I** **35128 Padova (PD)** **Tel. 049 8076201** **marco_melzi@gruppopam.it** marco.melzi@odcecpd.legalmail.it Per provvedimenti disciplinari vedere www.odcecpadova.it	Padova

Legenda

- Iscritta/o all'Albo dei mediatori
- Iscritta/o all'elenco dei Revisori Enti Locali
- Iscritta/o al registro dei Revisori Legali
- Disponibile a svolgere funzioni di gratuito patrocinio a spese dello stato nel processo tributario (DPR 30 maggio 2002 n. 115)
- Gestore delle crisi da sovra indebitamento
- Disponibile ad assumere incarichi di Arbitro Unico/Collegio Arbitrale
- Disponibile ad assumere incarichi di Tutela, Curatela, Amministrazione di sostegno di soggetti deboli
- Disponibile, anche attraverso l'iscrizione ad elenchi specifici, ad assumere incarichi giudiziali nelle Procedure Concorsuali

Cognome Nome Albo e iscrizione Luogo e data di nascita Codice fiscale	Data iscrizione Titolo di studio abilitante Titolo professionale	Qualifiche Disponibilità	Indirizzo e dati di contatto dello studio PEC Provvedimenti disciplinari Studio associato/STP	
Meneghello Eugenio Filippo Sez. A n° 1853 Padova (PD) 25/11/1981 MNGGFL81S25G224P	10/10/2016 5 Dottore Commercialista		**Via Beato Pellegrino, 88** **35100 Padova (PD)** **Tel. 393 9546252** **infomeneghello@gmail.com** meneghelloeugeniofilippo@pec.it Per provvedimenti disciplinari vedere www.odcecpadova.it	Padova
Meneghesso Barbara Sez. A n° 940 Conselve (PD) 05/02/1969 MNGBBR69B45C964N	27/10/1999 1 Dottore Commercialista		**Via Cesare Battisti, 54** **35121 Padova (PD)** **Tel. 049 661523** **Fax 049 8755526** **barbara.meneghesso@gmail.com** barbara.meneghesso@legalmail.it Per provvedimenti disciplinari vedere www.odcecpadova.it Studio Sbalchiero & Associati	Padova
Meneghini Alberto Sez. A n° 247 Padova (PD) 22/12/1956 MNGLRT56T22G224Q	02/05/1984 1 Dottore Commercialista		**Via Folengo 9** **35141 Padova (PD)** **Tel. 049 8700288** **Fax 049 8701314** **meneghini@analisiemarketing.com** albertomeneghini@legalmail.it Per provvedimenti disciplinari vedere www.odcecpadova.it	Padova
Meo Federico Sez. A n° 113 Mestrino (PD) 14/09/1950 MEOFRC50P14F161H	20/09/1976 1 Dottore Commercialista		**Via San Crispino, 82** **35129 Padova (PD)** **Tel. 049 8755763** **Fax 049 652557** **federicomeo@studiofedericomeo.it** federicomeo@odcecpd.legalmail.it Per provvedimenti disciplinari vedere www.odcecpadova.it	Padova
Meo Francesco Sez. A n° 32 Venezia (VE) 22/03/1941 MEOFNC41C22L736Y	01/02/1968 1 Dottore Commercialista		**Galleria Scrovegni, 7** **35121 Padova (PD)** **Tel. 049 8757525** **Fax 049 8757525** **info@studiomeo.eu** francesco.meo@odcecpd.legalmail.it Per provvedimenti disciplinari vedere www.odcecpadova.it	Padova

Legenda

- Iscritta/o all'Albo dei mediatori
- Iscritta/o all'elenco dei Revisori Enti Locali
- Iscritta/o al registro dei Revisori Legali
- Disponibile a svolgere funzioni di gratuito patrocinio a spese dello stato nel processo tributario (DPR 30 maggio 2002 n. 115)
- Gestore delle crisi da sovra indebitamento
- Disponibile ad assumere incarichi di Arbitro Unico/Collegio Arbitrale
- Disponibile ad assumere incarichi di Tutela, Curatela, Amministrazione di sostegno di soggetti deboli
- Disponibile, anche attraverso l'iscrizione ad elenchi specifici, ad assumere incarichi giudiziali nelle Procedure Concorsuali

Cognome Nome Albo e iscrizione Luogo e data di nascita Codice fiscale	Data iscrizione Titolo di studio abilitante Titolo professionale	Qualifiche Disponibilità	Indirizzo e dati di contatto dello studio PEC Provvedimenti disciplinari Studio associato/STP	
Meo Roberto Sez. A n° 938 Padova (PD) 04/09/1971 MEORRT71P04G224Z	13/10/1999 Dottore Commercialista		**Galleria Degli Scrovegni, 7** **35121 Padova (PD)** **Tel. 049 8757525** **Fax 049 8757525** **roberto@studiomeo.eu** roberto.meo@legalmail.it Per provvedimenti disciplinari vedere www.odcecpadova.it	Padova
Micaglio David Sez. A n° 1450 Padova (PD) 23/02/1979 MCGDVD79B23G224E	08/07/2008 Dottore Commercialista		**Via Trieste, 20** **35121 Padova (PD)** **Tel. 049 8750664** **Fax 049 8755589** **dmicaglio@micagliostudio.com** dmicaglio@odcecpd.legalmail.it Per provvedimenti disciplinari vedere www.odcecpadova.it	Padova
Micaglio Lorenzo Sez. A n° 118 Rovigo (RO) 26/10/1942 MCGLNZ42R26H620W	08/03/1977 Dottore Commercialista		**Via Trieste, 20** **35121 Padova (PD)** **Tel. 049 8750664** **Fax 049 8755589** **lmicaglio@micagliostudio.com** lorenzomicaglio@odcecpd.legalmail.it Per provvedimenti disciplinari vedere www.odcecpadova.it	Padova
Michelotto Pietro 1959 Sez. A n° 1959 Padova (PD) 27/02/1992 MCHPTR92B27G224R	15/04/2019 Dottore Commercialista		**Via Tiziano Aspetti, 139** **35134 Padova (PD)** **Tel. 3480537818** **michel8@hotmail.it** pietromichelotto92@pec.it Per provvedimenti disciplinari vedere www.odcecpadova.it	Padova
Michieli Filippo Sez. A n° 1131 Padova (PD) 01/03/1974 MCHFPP74C01G224E	17/04/2003 Dottore Commercialista		**Piazza L. Da Porto 14** **35131 Padova (PD)** **Tel. 049 8808827** **Fax 049 680444** **filippomichieli@studioriccobonipettinato.it** filippomichieli@legalmail.it Per provvedimenti disciplinari vedere www.odcecpadova.it Studio Riccoboni Pettinato	Padova

Legenda

- Iscritta/o all'Albo dei mediatori
- Iscritta/o all'elenco dei Revisori Enti Locali
- Iscritta/o al registro dei Revisori Legali
- Disponibile a svolgere funzioni di gratuito patrocinio a spese dello stato nel processo tributario (DPR 30 maggio 2002 n. 115)
- Gestore delle crisi da sovra indebitamento
- Disponibile ad assumere incarichi di Arbitro Unico/Collegio Arbitrale
- Disponibile ad assumere incarichi di Tutela, Curatela, Amministrazione di sostegno di soggetti deboli
- Disponibile, anche attraverso l'iscrizione ad elenchi specifici, ad assumere incarichi giudiziali nelle Procedure Concorsuali

Cognome Nome Albo e iscrizione Luogo e data di nascita Codice fiscale	Data iscrizione Titolo di studio abilitante Titolo professionale	Qualifiche Disponibilità	Indirizzo e dati di contatto dello studio PEC Provvedimenti disciplinari Studio associato/STP	
Michielon Marco Sez. A n° 1381 Dolo (VE) 08/05/1980 MCHMRC80E08D325B	26/11/2007 Dottore Commercialista		**Corso Milano, 26** **35139 Padova (PD)** **Tel. 049 8249411** **Fax 049 8756077** **marco.michielon@studiopirola.com** marco.michielon@cert.studiopirola.com Per provvedimenti disciplinari vedere www.odcecpadova.it Pirola Pennuto Zei & Associati	Padova
Miglio Massimo Sez. A n° 1113 Venezia (VE) 17/11/1967 MGLMSM67S17L736G	20/02/2003 Dottore Commercialista		**Via Legnago, 21** **35142 Padova (PD)** **Tel. 349 2835354** **Fax 049 875922** **massimomiglio2@msn.com** massimo.miglio@odcecpd.legalmail.it Per provvedimenti disciplinari vedere www.odcecpadova.it	Padova
Milan Giulia Sez. A n° 1330 Bondeno (FE) 24/02/1979 MLNGLI79B64A965S	09/01/2007 Dottore Commercialista		**Largo Europa, 12** **35137 Padova (PD)** **Tel. 049 650118** **Fax 049 650402** **g.milan@bzm-advisory.com** g.milan@odcecpd.legalmail.it Per provvedimenti disciplinari vedere www.odcecpadova.it Associazione Professionale Buttignon Zotti Milan & Co.	Padova
Milanato Gianmarco Sez. A n° 774 Padova (PD) 24/12/1965 MLNGMR65T24G224B	31/01/1996 Dottore Commercialista		**Via Savelli, 15** **35129 Padova (PD)** **Tel. 049 8774344** **Fax 049 8774364** **gianmarco@studiomilanato.it** gianmarco.milanato@odcecpd.legalmail.it Per provvedimenti disciplinari vedere www.odcecpadova.it	Padova
Mingardo Paolo Sez. A n° 813 Monselice (PD) 27/05/1949 MNGPLA49E27F382G	10/07/1996 Dottore Commercialista		**Via T. Aspetti, 252/8** **35133 Padova (PD)** **Tel. 049 8750460** **Fax 049 8774683** **paolo.mingardo@management-nordest.it** paolo.mingardo@odcecpd.legalmail.it Per provvedimenti disciplinari vedere www.odcecpadova.it	Padova

Legenda

- Iscritta/o all'Albo dei mediatori
- Iscritta/o all'elenco dei Revisori Enti Locali
- Iscritta/o al registro dei Revisori Legali
- Disponibile a svolgere funzioni di gratuito patrocinio a spese dello stato nel processo tributario (DPR 30 maggio 2002 n. 115)
- Gestore delle crisi da sovra indebitamento
- Disponibile ad assumere incarichi di Arbitro Unico/Collegio Arbitrale
- Disponibile ad assumere incarichi di Tutela, Curatela, Amministrazione di sostegno di soggetti deboli
- Disponibile, anche attraverso l'iscrizione ad elenchi specifici, ad assumere incarichi giudiziali nelle Procedure Concorsuali

Cognome Nome Albo e iscrizione Luogo e data di nascita Codice fiscale	Data iscrizione Titolo di studio abilitante Titolo professionale	Qualifiche Disponibilità	Indirizzo e dati di contatto dello studio PEC Provvedimenti disciplinari Studio associato/STP	
Mingozzi Alessandra Sez. A n° 1048 Alghero (SS) 20/07/1972 MNGLSN72L60A192W	15/01/2002 10 Ragioniere Commercialista		**Via Vicenza, 4** **35138 Padova (PD)** **Tel. 049 873481** **Fax 049 8734899** **alessandra.mingozzi@it.pwc.com** alessandra.mingozzi@pec.it Per provvedimenti disciplinari vedere www.odcecpadova.it	Padova
Minozzi Anna Sez. A n° 786 Padova (PD) 28/09/1956 MNZNNA56P68G224A	25/03/1996 Ragioniere Commercialista		**Riviera S. Benedetto, 134** **35139 Padova (PD)** **Tel. 049 8720066** **Fax 049 8723243** **segreteria.zemistudio@gmail.com** anna.minozzi@odcecpd.legalmail.it Per provvedimenti disciplinari vedere www.odcecpadova.it	Padova
Miolato Alessandro Sez. A n° 676 Padova (PD) 19/02/1965 MLTLSN65B19G224N	05/10/1994 1 Dottore Commercialista		**Piazzetta Conciapelli, 5** **35137 Padova (PD)** **Tel. 049 652479** **Fax 049 8360623** **amiolato@studiotmv.it** alessandro.miolato@pec.it Per provvedimenti disciplinari vedere www.odcecpadova.it Studio Tmmv Dottori Commercialisti Associati	Padova
Mioni Francesco Sez. A n° 985 Asiago (VI) 26/08/1971 MNIFNC71M26A465C	07/11/2000 1 Dottore Commercialista		**Via Altinate, 62** **35100 Padova (PD)** **Tel. 049 8751233** **Fax 049 656226985** **francesco.mioni@studiomioni.it** francesco.mioni@pec.studiomioni.it Per provvedimenti disciplinari vedere www.odcecpadova.it Studio Mioni Commercialisti	Padova
Mioni Piero Elpidio Sez. A n° 1004 Vicenza (VI) 11/09/1972 MNIPLP72P11L840M	09/04/2001 1 Dottore Commercialista		**Via Altinate, 62** **35121 Padova (PD)** **Tel. 049 8756743** **Fax 049 656226** **piero.mioni@studiomioni.it** piero.mioni@pec.it Per provvedimenti disciplinari vedere www.odcecpadova.it	Padova

Legenda

- Iscritta/o all'Albo dei mediatori
- Iscritta/o all'elenco dei Revisori Enti Locali
- Iscritta/o al registro dei Revisori Legali
- Disponibile a svolgere funzioni di gratuito patrocinio a spese dello stato nel processo tributario (DPR 30 maggio 2002 n. 115)
- Gestore delle crisi da sovra indebitamento
- Disponibile ad assumere incarichi di Arbitro Unico/Collegio Arbitrale
- Disponibile ad assumere incarichi di Tutela, Curatela, Amministrazione di sostegno di soggetti deboli
- Disponibile, anche attraverso l'iscrizione ad elenchi specifici, ad assumere incarichi giudiziali nelle Procedure Concorsuali

Cognome Nome Albo e iscrizione Luogo e data di nascita Codice fiscale	Data iscrizione Titolo di studio abilitante Titolo professionale	Qualifiche Disponibilità	Indirizzo e dati di contatto dello studio PEC Provvedimenti disciplinari Studio associato/STP	
Mioni Riccardo Sez. A n° 1822 Padova (PD) 30/06/1986 MNIRCR86H30G224B	15/02/2016 7 Dottore Commercialista		**Via Altinate, 62** **35121 Padova (PD)** **Tel. 049 8751233** **Fax 049 656226** **riccardo.mioni@studiomioni.it** riccardo.mioni@odcecpd.legalmail.it Per provvedimenti disciplinari vedere www.odcecpadova.it Studio Mioni Commercialisti	Padova
Miotto Giorgia Sez. A n° 762 Padova (PD) 11/01/1968 MTTGRG68A51G224S	10/01/1996 1 Dottore Commercialista		**Via Ugo Foscolo, 13** **35131 Padova (PD)** **Tel. 049 660969** **Fax 049 8364377** **miottogiorgia@gmail.com** giorgia.miotto@odcecpd.legalmail.it Per provvedimenti disciplinari vedere www.odcecpadova.it	Padova
Mischiatti Crivellari Bragadin Paola Sez. A n° 534 Bologna (BO) 11/01/1967 MSCPLA67A51A944S	09/09/1992 3 Dottore Commercialista		**Via Luigi Pellizzo N. 39** **35128 Padova (PD)** **Tel. 049 8645644** **Fax 049 8895497** **paola@mischiattimoretto.it** paolamischiatti@pec.it Per provvedimenti disciplinari vedere www.odcecpadova.it Studio Commercialista Associato Dott.ssa Paola Mischiatti Rag. Patrizia Moretto	Padova
Molendi Matteo Sez. A n° 1590 Vicenza (VI) 31/07/1983 MLNMTT83L31L840C	07/03/2010 1 Dottore Commercialista		**Via G. Gozzi, 2/g** **35131 Padova (PD)** **Tel. 049 8750855** **Fax 049 8753473** **matteo.molendi@bpacommercialisti.it** matteo.molendi@legalmail.it Per provvedimenti disciplinari vedere www.odcecpadova.it Bpa Dottori Commercialisti Associati	Padova
Molinari Filippo Sez. A n° 1957 Padova (PD) 11/10/1986 MLNFPP86R11G224Y	02/07/2014 19 Dottore Commercialista		**Via Vicenza, 4** **35138 Padova (PD)** **Tel. 3331440274** **filippomolinari86@gmail.com** filippomolinari@odcecpd.legalmail.it Per provvedimenti disciplinari vedere www.odcecpadova.it	Padova

Legenda

- Iscritta/o all'Albo dei mediatori
- Iscritta/o all'elenco dei Revisori Enti Locali
- Iscritta/o al registro dei Revisori Legali
- Disponibile a svolgere funzioni di gratuito patrocinio a spese dello stato nel processo tributario (DPR 30 maggio 2002 n. 115)
- Gestore delle crisi da sovra indebitamento
- Disponibile ad assumere incarichi di Arbitro Unico/Collegio Arbitrale
- Disponibile ad assumere incarichi di Tutela, Curatela, Amministrazione di sostegno di soggetti deboli
- Disponibile, anche attraverso l'iscrizione ad elenchi specifici, ad assumere incarichi giudiziali nelle Procedure Concorsuali

Cognome Nome Albo e iscrizione Luogo e data di nascita Codice fiscale	Data iscrizione Titolo di studio abilitante Titolo professionale	Qualifiche Disponibilità	Indirizzo e dati di contatto dello studio PEC Provvedimenti disciplinari Studio associato/STP	
Mombellardo Giuseppe Sez. A n° 919 Padova (PD) 02/07/1968 MMBGPP68L02G224E	05/05/1999 3 Dottore Commercialista		**Via Galileo Galilei, 5a** **35121 Padova (PD)** **Tel. 049 654024** **Fax 049 654024** **giuseppe.mombellardo@studiomombellardo.it** giuseppe.mombellardo@odcecpd.legalmail.it Per provvedimenti disciplinari vedere www.odcecpadova.it	Padova
Mometto Roberto Sez. A n° 310 Padova (PD) 27/07/1964 MMTRRT64L27G224W	03/02/1987 Ragioniere Commercialista	22	**Via Cardinale Callegari, 50** **35133 Padova (PD)** **Tel. 049 8873964** **Fax 049 704389** **studio@mometto.it** mometto@odcecpd.legalmail.it Per provvedimenti disciplinari vedere www.odcecpadova.it	Padova
Monti Anna Maria Sez. A n° 248 Padova (PD) 30/09/1941 MNTNMR41P70G224G	02/05/1984 1 Dottore Commercialista		**Galleria Delle Porte Contarine, 4** **35137 Padova (PD)** **Tel. 049 662577** **Fax 049 662870** **a.monti@buattinimoromonti.it** annamariamonti@legalmail.it Per provvedimenti disciplinari vedere www.odcecpadova.it Studio Buattini Moro Monti	Padova
Morachiello Nicolo' Sez. A n° 1820 Padova (PD) 11/09/1985 MRCNCL85P11G224P	12/05/2014 7 Dottore Commercialista		**Via Della Croce Rossa, 9/b** **35129 Padova (PD)** **Tel. 049 8074121** **Fax 049 8073814** **info@studiomorachiello.it** nicolomorachiello@internetpec.it Per provvedimenti disciplinari vedere www.odcecpadova.it	Padova
Morandin Simone Sez. A n° 1088 Padova (PD) 30/04/1969 MRNSMN69D30G224F	29/10/2002 1 Dottore Commercialista		**Via Montà, 98/a** **35136 Padova (PD)** **Tel. 049 714053** **Fax 049 714732** **info@studiomorandin.it** simone.morandin@pec.it Per provvedimenti disciplinari vedere www.odcecpadova.it	Padova

Legenda

- Iscritta/o all'Albo dei mediatori
- Iscritta/o all'elenco dei Revisori Enti Locali
- Iscritta/o al registro dei Revisori Legali
- Disponibile a svolgere funzioni di gratuito patrocinio a spese dello stato nel processo tributario (DPR 30 maggio 2002 n. 115)
- Gestore delle crisi da sovra indebitamento
- Disponibile ad assumere incarichi di Arbitro Unico/Collegio Arbitrale
- Disponibile ad assumere incarichi di Tutela, Curatela, Amministrazione di sostegno di soggetti deboli
- Disponibile, anche attraverso l'iscrizione ad elenchi specifici, ad assumere incarichi giudiziali nelle Procedure Concorsuali

Cognome Nome Albo e iscrizione Luogo e data di nascita Codice fiscale	Data iscrizione Titolo di studio abilitante Titolo professionale	Qualifiche Disponibilità	Indirizzo e dati di contatto dello studio PEC Provvedimenti disciplinari Studio associato/STP	
Moretti Federico Sez. A n° 1920 Padova (PD) 20/08/1991 MRTFRC91M20G224Z	28/03/2018 7 Dottore Commercialista		**Via Galleria Dei Borromeo, 3** **35137 Padova (PD)** **Tel. 049 8775811** **federico.moretti@legalitax.it** federico_moretti@pec.it Per provvedimenti disciplinari vedere www.odcecpadova.it	Padova
Moretto Ornella Sez. A n° 172 Padova (PD) 09/06/1951 MRTRLL51H49G224D	27/02/1980 1 Dottore Commercialista		**Via Savonarola, 195** **35137 Padova (PD)** **Tel. 049 8726535** **Fax 049 8728895** **moretto.ornella@fastwebnet.it** moretto.ornella@odcecpd.legalmail.it Per provvedimenti disciplinari vedere www.odcecpadova.it	Padova
Moretto Patrizia Sez. A n° 706 Padova (PD) 08/04/1966 MRTPRZ66D48G2240	16/01/1995 Ragioniere Commercialista		**Via Pellizzo, 39** **35128 Padova (PD)** **Tel. 049 8645644** **Fax 049 8895497** **patrizia@mischiattimoretto.it** mischiatti.moretto@cgn.legalmail.it Per provvedimenti disciplinari vedere www.odcecpadova.it Studio Commercialista Associato Dott.ssa Paola Mischiatti Rag. Patrizia Moretto	Padova
Morfinio Domenico Sez. A n° 1231 Melito Di Porto Salvo (RC) 13/10/1969 MRFDNC69R13F112U	18/01/2005 1 Dottore Commercialista		**Via Bronzetti, 30** **35138 Padova (PD)** **Tel. 049 8724931** **Fax 049 8713810** **morfinio@tiscali.it** domenico.morfinio@legalmail.it Per provvedimenti disciplinari vedere www.odcecpadova.it	Padova
Mormile Elisa Sez. A n° 1409 Contarina (RO) 27/04/1980 MRMLSE80D67C967T	12/02/2008 1 Dottore Commercialista		**Via Monte Cengio, 28/1** **35138 Padova (PD)** **Tel. 049 8764185** **Fax 049 8788951** **elisa.mormile@cmcommercialisti.it** elisa.mormile@odcecpd.legalmail.it Per provvedimenti disciplinari vedere www.odcecpadova.it	Padova

Legenda

- Iscritta/o all'Albo dei mediatori
- Iscritta/o all'elenco dei Revisori Enti Locali
- Iscritta/o al registro dei Revisori Legali
- Disponibile a svolgere funzioni di gratuito patrocinio a spese dello stato nel processo tributario (DPR 30 maggio 2002 n. 115)
- Gestore delle crisi da sovra indebitamento
- Disponibile ad assumere incarichi di Arbitro Unico/Collegio Arbitrale
- Disponibile ad assumere incarichi di Tutela, Curatela, Amministrazione di sostegno di soggetti deboli
- Disponibile, anche attraverso l'iscrizione ad elenchi specifici, ad assumere incarichi giudiziali nelle Procedure Concorsuali

Cognome Nome Albo e iscrizione Luogo e data di nascita Codice fiscale	Data iscrizione Titolo di studio abilitante Titolo professionale	Qualifiche Disponibilità	Indirizzo e dati di contatto dello studio PEC Provvedimenti disciplinari Studio associato/STP	
Moro Alberto Sez. A n° 61 Montagnana (PD) 18/02/1945 MROLRT45B18F394S	20/06/1972 1 Dottore Commercialista		**Galleria Delle Porte Contarine, 4** **35137 Padova (PD)** **Tel. 049 662577** **Fax 049 662870** **a.moro@buattinimoromonti.it** albertomoro@legalmail.it Per provvedimenti disciplinari vedere www.odcecpadova.it Studio Buattini Moro Monti	Padova
Moro Davide Sez. A n° 1420 Dolo (VE) 21/01/1975 MRODVD75A21D325I	08/04/2008 1 Dottore Commercialista		**Via C. Anconitano, 13** **35124 Padova (PD)** **Tel. 049 8033850** **Fax 049 8033852** **d.moro@sinaco.it** d.moro@pec.it Per provvedimenti disciplinari vedere www.odcecpadova.it	Padova
Moro Francesco Sez. A n° 1496 Abano Terme (PD) 24/02/1979 MROFNC79B24A001H	05/05/2009 5 Dottore Commercialista		**Via Ciconi, 6** **35137 Padova (PD)** **Tel. 049 662577** **Fax 049 662870** **moro.francesco@gmail.com** francescomoro@odcecpd.legalmail.it Per provvedimenti disciplinari vedere www.odcecpadova.it	Padova
Moschiano Salvatore Sez. A n° 1025 Moschiano (AV) 18/03/1968 MSCSVT68C18F762N	23/07/2001 1 Dottore Commercialista		**Via Berchet, 10** **35131 Padova (PD)** **Tel. 049 661173** **Fax 049 8210878** **s.moschiano@moschianoeassociati.com** s.moschiano@odcecpadova.legalmail.it Per provvedimenti disciplinari vedere www.odcecpadova.it Moschiano e Baron Commercialisti Associati	Padova
Mozzato Giulia Sez. A n° 1691 Camposampiero (PD) 10/11/1981 MZZGLI81S50B563T	07/10/2013 1 Dottore Commercialista		**Via San Crispino, 82** **35129 Padova (PD)** **Tel. 049 664488** **Fax 049 650690** **giuliamozzato81@gmail.com** g.mozzato@pec.it Per provvedimenti disciplinari vedere www.odcecpadova.it	Padova

Legenda

- Iscritta/o all'Albo dei mediatori
- Iscritta/o all'elenco dei Revisori Enti Locali
- Iscritta/o al registro dei Revisori Legali
- Disponibile a svolgere funzioni di gratuito patrocinio a spese dello stato nel processo tributario (DPR 30 maggio 2002 n. 115)
- Gestore delle crisi da sovra indebitamento
- Disponibile ad assumere incarichi di Arbitro Unico/Collegio Arbitrale
- Disponibile ad assumere incarichi di Tutela, Curatela, Amministrazione di sostegno di soggetti deboli
- Disponibile, anche attraverso l'iscrizione ad elenchi specifici, ad assumere incarichi giudiziali nelle Procedure Concorsuali

Cognome Nome Albo e iscrizione Luogo e data di nascita Codice fiscale	Data iscrizione Titolo di studio abilitante Titolo professionale	Qualifiche Disponibilità	Indirizzo e dati di contatto dello studio PEC Provvedimenti disciplinari Studio associato/STP	
Mozzi Romana Sez. A n° 462 Cartura (PD) 27/02/1962 MZZRMN62B67B848P	06/03/1991 Dottore Commercialista		**Via Tommaseo, 74/b 35131 Padova (PD) Tel. 049 8774585 Fax 049 658270 romana.mozzi@studiomozzi.it** romana.mozzi@legalmail.it Per provvedimenti disciplinari vedere www.odcecpadova.it	Padova
Muraro Francesca Sez. A n° 416 Rovigo (RO) 15/05/1962 MRRFNC62E55H620J	06/03/1990 Dottore Commercialista		**Via Enrico Degli Scrovegni, 7 35131 Padova (PD) Tel. 049 8751103 Fax 049 8751103 dott.francesca.muraro@gmail.com** francesca.muraro@odcecpd.legalmail.it Per provvedimenti disciplinari vedere www.odcecpadova.it	Padova
Muraro Giorgia Sez. A n° 1294 Camposampiero (PD) 29/12/1978 MRRGRG78T69B563A	15/03/2006 Dottore Commercialista		**Via C. Da Perugia, 68 35138 Padova (PD) Tel. 049 8759042 Fax 049 9819454 giorgia@studiomuraro.net** giorgia.muraro@pec.studiomuraro.net Per provvedimenti disciplinari vedere www.odcecpadova.it	Padova
Murdolo Fabio Sez. A n° 1166 Genova (GE) 20/11/1972 MRDFBA72S20D969C	15/01/2004 Dottore Commercialista		**Via A. De Zigno, 3 35143 Padova (PD) Tel. 049 8724795 Fax 049 7964384 studiomurdolo@studiomurdolo.it** studiomurdolo@pec.studiomurdolo.it Per provvedimenti disciplinari vedere www.odcecpadova.it	Padova
Muriago Matteo Sez. A n° 1123 Camposampiero (PD) 24/09/1974 MRGMTT74P24B563B	20/03/2003 Dottore Commercialista		**Via C. Battisti, 54 35121 Padova (PD) Tel. 049 661523 Fax 049 8755526 matteo.muriago@gmail.com** matteo.muriago@legalmail.it Per provvedimenti disciplinari vedere www.odcecpadova.it	Padova

Legenda

- Iscritta/o all'Albo dei mediatori
- Iscritta/o all'elenco dei Revisori Enti Locali
- Iscritta/o al registro dei Revisori Legali
- Disponibile a svolgere funzioni di gratuito patrocinio a spese dello stato nel processo tributario (DPR 30 maggio 2002 n. 115)
- Gestore delle crisi da sovra indebitamento
- Disponibile ad assumere incarichi di Arbitro Unico/Collegio Arbitrale
- Disponibile ad assumere incarichi di Tutela, Curatela, Amministrazione di sostegno di soggetti deboli
- Disponibile, anche attraverso l'iscrizione ad elenchi specifici, ad assumere incarichi giudiziali nelle Procedure Concorsuali

Cognome Nome Albo e iscrizione Luogo e data di nascita Codice fiscale	Data iscrizione Titolo di studio abilitante Titolo professionale	Qualifiche Disponibilità	Indirizzo e dati di contatto dello studio PEC Provvedimenti disciplinari Studio associato/STP	
Mutinelli Leopoldo Sez. A n° 129 Padova (PD) 17/06/1950 MTNLLD50H17G224P	04/04/1977 Dottore Commercialista		**Via Trieste, 33** **35121 Padova (PD)** **Tel. 049 8755933** **Fax 049 8755934** **mutinelli@studiommd.it** mutinelli@pecprocessotelematico.it Per provvedimenti disciplinari vedere www.odcecpadova.it Studio Mutinelli Mazzon Donà	Padova
Mutinelli Ludovica Sez. A n° 1847 Dolo (VE) 23/01/1986 MTNLVC86A63D325O	01/09/2016 Dottore Commercialista		**Via Trieste, 33** **35121 Padova (PD)** **Tel. 049 8755933** **ludovicamutinelli@studiommd.it** ludovica.mutinelli@odcecpd.legalmail.it Per provvedimenti disciplinari vedere www.odcecpadova.it	Padova
Naccarato Francesco Sez. A n° 1310 Cortina D'ampezzo (BL) 01/08/1967 NCCFNC67M01A266Q	06/06/2006 Dottore Commercialista		**Via Vergerio, 7** **35126 Padova (PD)** **Tel. 334 6366620** **francesco.naccarato@110advisory.it** francesco.naccarato@pec.it Per provvedimenti disciplinari vedere www.odcecpadova.it	Padova
Nai Enrico Sez. A n° 1877 Rovigo (RO) 18/08/1988 NAINRC88M18H620W	26/01/2017 Dottore Commercialista		**Via Sacro Cuore, 56** **35135 Padova (PD)** **Tel. 349 4351139** **enrico_n88@hotmail.it** enrico.nai@ecp.postecert.it Per provvedimenti disciplinari vedere www.odcecpadova.it	Padova
Nai Lorenza Sez. A n° 1859 Rovigo (RO) 26/07/1986 NAILNZ86L66H620O	26/01/2017 Dottore Commercialista		**Via G. M. Mosca, 1bis** **35132 Padova (PD)** **Tel. 3297760772** **nailorenza@yahoo.it** nai.lorenza@postecert.it Per provvedimenti disciplinari vedere www.odcecpadova.it	Padova

Legenda

- Iscritta/o all'Albo dei mediatori
- Iscritta/o all'elenco dei Revisori Enti Locali
- Iscritta/o al registro dei Revisori Legali
- Disponibile a svolgere funzioni di gratuito patrocinio a spese dello stato nel processo tributario (DPR 30 maggio 2002 n. 115)
- Gestore delle crisi da sovra indebitamento
- Disponibile ad assumere incarichi di Arbitro Unico/Collegio Arbitrale
- Disponibile ad assumere incarichi di Tutela, Curatela, Amministrazione di sostegno di soggetti deboli
- Disponibile, anche attraverso l'iscrizione ad elenchi specifici, ad assumere incarichi giudiziali nelle Procedure Concorsuali

Cognome Nome Albo e iscrizione Luogo e data di nascita Codice fiscale	Data iscrizione Titolo di studio abilitante Titolo professionale	Qualifiche Disponibilità	Indirizzo e dati di contatto dello studio PEC Provvedimenti disciplinari Studio associato/STP	
Nalli Enzo Sez. A n° 54 Montagnana (PD) 17/09/1942 NLLNZE42P17F394H	01/02/1972 Dottore Commercialista		**Via Porciglia, 14** **35121 Padova (PD)** **Tel. 049 8237329** **Fax 049 8237492** **nalli@cortellazzo-soatto.it** enzo.nalli@odcecpd.legalmail.it Per provvedimenti disciplinari vedere www.odcecpadova.it Cortellazzo & Soatto Associazione Professionale di Dottori Commercialisti e Avvocati	Padova
Nalli Rita Sez. A n° 1263 Piove Di Sacco (PD) 03/12/1978 NLLRTI78T43G693F	21/07/2005 Dottore Commercialista		**Via Porciglia, 14** **35121 Padova (PD)** **Tel. 0498237311** **Fax 0498237492** **rita.nalli@cortellazzo-soatto.it** rita.nalli@odcecpd.legalmail.it Per provvedimenti disciplinari vedere www.odcecpadova.it	Padova
Nalon Chiara Sez. A n° 1455 Thiene (VI) 18/02/1979 NLNCHR79B58L157O	08/07/2008 Dottore Commercialista		**Piazzetta A. Sartori 18** **35137 Padova (PD)** **Tel. 340 5169399** **nalon@studiomocellini.it** chiara.nalon@legalmail.it Per provvedimenti disciplinari vedere www.odcecpadova.it	Padova
Napolitano Pasquale Antonio Sez. A n° 175 Crespano Del Grappa (TV) 02/11/1939 NPLPQL39S02D157Z	17/03/1980 Dottore Commercialista		**Galleria Scrovegni, 7** **35121 Padova (PD)** **Tel. 049 8752277** **Fax 049 8787035** **p.napolitano@studiones.com** p.napolitano@cgn.legalmail.it Per provvedimenti disciplinari vedere www.odcecpadova.it Studio Napolitano & Associati	Padova
Napolitano Roberto Sez. A n° 873 Milano (MI) 22/05/1971 NPLRRT71E22F205K	14/01/1998 Dottore Commercialista		**Galleria Degli Scrovegni, 7** **35121 Padova (PD)** **Tel. 049 8763798** **Fax 049 8787035** **r.napolitano@studiones.com** neas@odcecpd.legalmail.it Per provvedimenti disciplinari vedere www.odcecpadova.it Studio Napolitano & Associati	Padova

Legenda

- Iscritta/o all'Albo dei mediatori
- Iscritta/o all'elenco dei Revisori Enti Locali
- Iscritta/o al registro dei Revisori Legali
- Disponibile a svolgere funzioni di gratuito patrocinio a spese dello stato nel processo tributario (DPR 30 maggio 2002 n. 115)
- Gestore delle crisi da sovra indebitamento
- Disponibile ad assumere incarichi di Arbitro Unico/Collegio Arbitrale
- Disponibile ad assumere incarichi di Tutela, Curatela, Amministrazione di sostegno di soggetti deboli
- Disponibile, anche attraverso l'iscrizione ad elenchi specifici, ad assumere incarichi giudiziali nelle Procedure Concorsuali

Cognome Nome Albo e iscrizione Luogo e data di nascita Codice fiscale	Data iscrizione Titolo di studio abilitante Titolo professionale	Qualifiche Disponibilità	Indirizzo e dati di contatto dello studio PEC Provvedimenti disciplinari Studio associato/STP	
Narlini Monica Sez. A n° 1317 Padova (PD) 09/08/1968 NRLMNC68M49G224H	05/07/2006 3 Dottore Commercialista		**Via Trieste, 19** **35121 Padova (PD)** **Tel. 049 2051105** **Fax 049 2051105** **monica.narlini@studionarlini.it** monicanarlini@odcecpd.legalmail.it Per provvedimenti disciplinari vedere www.odcecpadova.it	Padova
Natarella Marco Sez. A n° 1733 Padova (PD) 25/03/1986 NTRMRC86C25G224G	10/03/2014 4 Dottore Commercialista		**Piazza Salvemini, 7** **35131 Padova (PD)** **Tel. 049 8751720** **Fax 049 8764558** **m.natarella@lslex.com** marco.natarella@odcecpd.legalmail.it Per provvedimenti disciplinari vedere www.odcecpadova.it	Padova
Navilli Camilla Sez. A n° 763 Milano (MI) 01/10/1965 NVLCLL65R41F205N	10/01/1996 1 Dottore Commercialista		**Via T. A. Edison, 10** **35136 Padova (PD)** **Tel. 049 8736080** **Fax 049 8736088** **camilla.navilli@iol.it** camilla.navilli@odcecpd.legalmail.it Per provvedimenti disciplinari vedere www.odcecpadova.it	Padova
Negra Giuseppe Sez. A n° 493 Vicenza (VI) 01/02/1962 NGRGPP62B01L840G	04/12/1991 1 Dottore Commercialista		**Piazzale Della Stazione, 7** **35131 Padova (PD)** **Tel. 049 8765325** **Fax 049 8363394** **giuseppe@studionegra.it** studionegra@odcecpd.legalmail.it Per provvedimenti disciplinari vedere www.odcecpadova.it	Padova
Negri Alessandra Sez. A n° 1039 Padova (PD) 19/08/1968 NGRLSN68M59G224D	05/10/2001 1 Dottore Commercialista		**Via San Marco, 141** **35129 Padova (PD)** **Tel. 049 8931251** **Fax 049 8931251** **alessandra.negri@studiogalenda.it** alessandra.negri@odcecpd.legalmail.it Per provvedimenti disciplinari vedere www.odcecpadova.it	Padova

Legenda

- Iscritta/o all'Albo dei mediatori
- Iscritta/o all'elenco dei Revisori Enti Locali
- Iscritta/o al registro dei Revisori Legali
- Disponibile a svolgere funzioni di gratuito patrocinio a spese dello stato nel processo tributario (DPR 30 maggio 2002 n. 115)
- Gestore delle crisi da sovra indebitamento
- Disponibile ad assumere incarichi di Arbitro Unico/Collegio Arbitrale
- Disponibile ad assumere incarichi di Tutela, Curatela, Amministrazione di sostegno di soggetti deboli
- Disponibile, anche attraverso l'iscrizione ad elenchi specifici, ad assumere incarichi giudiziali nelle Procedure Concorsuali

Cognome Nome Albo e iscrizione Luogo e data di nascita Codice fiscale	Data iscrizione Titolo di studio abilitante Titolo professionale	Qualifiche Disponibilità	Indirizzo e dati di contatto dello studio PEC Provvedimenti disciplinari Studio associato/STP	
Negri Bevilacqua Marzio Attilio Sez. A n° 690 Piazzola Sul Brenta (PD) 20/03/1966 NGRMZT66C20G587F	02/12/1994 Dottore Commercialista		**Via N. Tommaseo, 56** **35131 Padova (PD)** **Tel. 049 657418** **Fax 049 8783197** **marzio@studionegribevilacqua.it** studionegribevilacqua@odcecpd.legalmail.it Per provvedimenti disciplinari vedere www.odcecpadova.it	Padova
Negrin Piergiorgio Sez. A n° 833 Padova (PD) 28/12/1972 NGRPGR72T28G224B	13/01/1997 Ragioniere Commercialista		**Via San Marco 9 M** **35129 Padova (PD)** **Tel. 049742335** **Fax 0496951435** **piergiorgio@piergiorgionegrin.it** piergiorgio@pec.piergiorgionegrin.it Per provvedimenti disciplinari vedere www.odcecpadova.it	Padova
Negro Giuseppe Sez. A n° 331 Cutrofiano (LE) 10/05/1945 NGRGPP45E10D237H	06/05/1987 Dottore Commercialista		**Via P. F. Calvi, 18** **35122 Padova (PD)** **Tel. 049 660583** **Fax 049 8788986** **giu.negro@tiscali.it** giuseppe.negro@odcecpd.legalmail.it Per provvedimenti disciplinari vedere www.odcecpadova.it	Padova
Neri Alberto Sez. A n° 1082 Padova (PD) 15/05/1968 NRELRT68E15G224W	30/07/2002 Dottore Commercialista		**Via Urbino, 19** **35142 Padova (PD)** **Tel. 049 8846154** **alberto.neri@primeadvisory.eu** albertoneri@odcecpd.legalmail.it Per provvedimenti disciplinari vedere www.odcecpadova.it	Padova
Nibale Ivana Sez. A n° 1198 Padova (PD) 27/01/1974 NBLVNI74A67G224L	20/05/2004 Dottore Commercialista		**Via Gozzi, 24** **35131 Padova (PD)** **Tel. 049 7446760** **Fax 049 7446765** **ivana.nibale@comlegis.com** ivana.nibale@odcecpd.legalmail.it Per provvedimenti disciplinari vedere www.odcecpadova.it	Padova

Legenda

- Iscritta/o all'Albo dei mediatori
- Iscritta/o all'elenco dei Revisori Enti Locali
- Iscritta/o al registro dei Revisori Legali
- Disponibile a svolgere funzioni di gratuito patrocinio a spese dello stato nel processo tributario (DPR 30 maggio 2002 n. 115)
- Gestore delle crisi da sovra indebitamento
- Disponibile ad assumere incarichi di Arbitro Unico/Collegio Arbitrale
- Disponibile ad assumere incarichi di Tutela, Curatela, Amministrazione di sostegno di soggetti deboli
- Disponibile, anche attraverso l'iscrizione ad elenchi specifici, ad assumere incarichi giudiziali nelle Procedure Concorsuali

Cognome Nome Albo e iscrizione Luogo e data di nascita Codice fiscale	Data iscrizione Titolo di studio abilitante Titolo professionale	Qualifiche Disponibilità	Indirizzo e dati di contatto dello studio PEC Provvedimenti disciplinari Studio associato/STP	
Nicolai Paolo Sez. A n° 1498 Legnago (VR) 26/06/1955 NCLPLA55H26E512Q	06/05/1981 Dottore Commercialista		**Riviera A. Mussato, 97** **35139 Padova (PD)** **Tel. 049 8761001** **Fax 049 8761002** **paolo.nicolai@constrib.com** paolo.nicolai@odcecpd.legalmail.it Per provvedimenti disciplinari vedere www.odcecpadova.it Studio Associato di Consulenza Tributaria	Padova
Nicoletti Guglielmo Sez. A n° 519 Padova (PD) 01/02/1938 NCLGLL38B01G224G	22/06/1992 Ragioniere Commercialista		**Via Berchet 16,** **35131 Padova (PD)** **guglielmonicoletti@gmail.com** guglielmo.nicoletti@cgn.legalmail.it Per provvedimenti disciplinari vedere www.odcecpadova.it	Padova
Niero Pietro Sez. A n° 391 Montagnana (PD) 14/05/1960 NRIPTR60E14F394K	07/06/1989 Dottore Commercialista		**Via F. Morandi, N 18/5** **35133 Padova (PD)** **Tel. 049 603304** **Fax 049 8897203** **pietro.niero@tin.it** pietro.niero@odcecpd.legalmail.it Per provvedimenti disciplinari vedere www.odcecpadova.it	Padova
Noaro Gianfranco Sez. A n° 211 Milano (MI) 12/09/1944 NROGFR44P12F205Z	09/06/1982 Ragioniere Commercialista		**Via Martiri Giuliani E Dalmati, 12** **35129 Padova (PD)** **Tel. 049 773541** **gianfranco.noaro@studioguiducci.it** gianfranconoaro@odcecpd.legalmail.it Per provvedimenti disciplinari vedere www.odcecpadova.it	Padova
Nohles Ornella Sez. A n° 750 Padova (PD) 18/01/1969 NHLRLL69A58G224E	08/11/1995 Dottore Commercialista		**Galleria Trieste, 6** **35121 Padova (PD)** **Tel. 049 656311** **Fax 049 9819288** **studio@nohles.it** studio.nohles@pec.it Per provvedimenti disciplinari vedere www.odcecpadova.it	Padova

Legenda

- Iscritta/o all'Albo dei mediatori
- Iscritta/o all'elenco dei Revisori Enti Locali
- Iscritta/o al registro dei Revisori Legali
- Disponibile a svolgere funzioni di gratuito patrocinio a spese dello stato nel processo tributario (DPR 30 maggio 2002 n. 115)
- Gestore delle crisi da sovra indebitamento
- Disponibile ad assumere incarichi di Arbitro Unico/Collegio Arbitrale
- Disponibile ad assumere incarichi di Tutela, Curatela, Amministrazione di sostegno di soggetti deboli
- Disponibile, anche attraverso l'iscrizione ad elenchi specifici, ad assumere incarichi giudiziali nelle Procedure Concorsuali

Cognome Nome Albo e iscrizione Luogo e data di nascita Codice fiscale	Data iscrizione Titolo di studio abilitante Titolo professionale	Qualifiche Disponibilità	Indirizzo e dati di contatto dello studio PEC Provvedimenti disciplinari Studio associato/STP	
Norido Sergio Sez. A n° 158 Abano Terme (PD) 29/05/1949 NRDSRG49E29A001X	13/04/1979 1 Dottore Commercialista		**Via Martiri Della Libertà, 13** **35137 Padova (PD)** **Tel. 049 8764656** **Fax 049 8219570** **stnorido@tin.it** sergio.norido@pec.dsc-srl.it Per provvedimenti disciplinari vedere www.odcecpadova.it	Padova
Obayagbona Charles Isoken Sez. A n° 1124 Nigeria (EE) 21/04/1953 BYGCRL53D21Z335D	20/03/2003 1 Dottore Commercialista		**Via Machiavelli, 1** **35132 Padova (PD)** **Tel. 049 618616** **Fax 049 8899863** **studiocharles@gmail.com** studiocharles@pec.it Per provvedimenti disciplinari vedere www.odcecpadova.it	Padova
Olivato Beatrice Sez. A n° 1986 Monselice (PD) 17/04/1990 LVTBRC90D57F382V	27/02/2020 19 Dottore Commercialista		**Galleria Trieste 6** **35121 Padova (PD)** **Tel. 049664711** **Fax 0498755150** **olivato@bcnsrl.it** beatrice.olivato@odcecpd.legalmail.it Per provvedimenti disciplinari vedere www.odcecpadova.it	Padova
Oriano Luigi Sez. A n° 1971 Caserta (CE) 20/06/1984 RNOLGU84H20B963A	09/09/2019 19 Dottore Commercialista		**Via Del Commissario, 51** **35124 Padova (PD)** **Tel. 3283340263** **luigi.oriano@gmail.com** luigi.oriano@pec.it Per provvedimenti disciplinari vedere www.odcecpadova.it	Padova
Ottani Cristina Sez. A n° 112 Modena (MO) 10/10/1945 TTNCST45R50F257Q	03/05/1976 1 Dottore Commercialista		**Via Pileo Da Prata, 14** **35128 Padova (PD)** **Tel. 049 775329** **info@ottanicristina.it** cristina.ottani@legalmail.it Per provvedimenti disciplinari vedere www.odcecpadova.it	Padova

Legenda

- Iscritta/o all'Albo dei mediatori
- Iscritta/o all'elenco dei Revisori Enti Locali
- Iscritta/o al registro dei Revisori Legali
- Disponibile a svolgere funzioni di gratuito patrocinio a spese dello stato nel processo tributario (DPR 30 maggio 2002 n. 115)
- Gestore delle crisi da sovra indebitamento
- Disponibile ad assumere incarichi di Arbitro Unico/Collegio Arbitrale
- Disponibile ad assumere incarichi di Tutela, Curatela, Amministrazione di sostegno di soggetti deboli
- Disponibile, anche attraverso l'iscrizione ad elenchi specifici, ad assumere incarichi giudiziali nelle Procedure Concorsuali

Cognome Nome Albo e iscrizione Luogo e data di nascita Codice fiscale	Data iscrizione Titolo di studio abilitante Titolo professionale	Qualifiche Disponibilità	Indirizzo e dati di contatto dello studio PEC Provvedimenti disciplinari Studio associato/STP	
Paccagnella Andrea Sez. A n° 1902 Padova (PD) 15/09/1976 PCCNDR76P15G224F	24/07/2017 2 Dottore Commercialista		**Via Signoroni, 11** **35126 Padova (PD)** **Tel. 049 756219** **paccagnella.andrea.rev@gmail.com** andrea.paccagnella@pec.it Per provvedimenti disciplinari vedere www.odcecpadova.it	Padova
Paccagnella Anna Sez. A n° 1470 Padova (PD) 16/08/1977 PCCNNA77M56G224X	14/01/2009 4 Dottore Commercialista		**Via Rismondo, 2/e** **35131 Padova (PD)** **Tel. 049 2020875** **Fax 049 8078212** **a.paccagnella@bpassociati.net** anna.paccagnella@odcecpd.legalmail.it Per provvedimenti disciplinari vedere www.odcecpadova.it Giovanni Bottecchia e Anna Paccagnella - Dottori Commercialisti Associati	Padova
Paccagnella Chiara Sez. A n° 956 Padova (PD) 22/12/1966 PCCCHR66T62G224K	02/03/2000 3 Dottore Commercialista		**Passeggiata Del Carmine 2** **35137 Padova (PD)** **Tel. 049 8753800** **Fax 049 8762852** **studiopaccagnella@gmail.com** chiara.paccagnella@odcecpd.legalmail.it Per provvedimenti disciplinari vedere www.odcecpadova.it	Padova
Paccagnella Michele Sez. A n° 707 Padova (PD) 21/08/1956 PCCMHL56M21G224H	16/01/1995 Ragioniere Commercialista		**Via T. Aspetti, 248** **35133 Padova (PD)** **Tel. 049 8647053** **Fax 049 8647054** **michele@paccagnellabedin.it** studio@pec.paccagnellabedin.it Per provvedimenti disciplinari vedere www.odcecpadova.it Studio Professionale Paccagnella Bedin	Padova
Padoan Andrea Sez. A n° 1796 Dolo (VE) 01/02/1982 PDNNDR82B01D325F	22/06/2015 4 Dottore Commercialista		**Via Cavazzana 5** **35123 Padova (PD)** **Tel. 049 8753823** **Fax 049 8253269** **info@studiopadoan.com** andrea.padoan@pec.it Per provvedimenti disciplinari vedere www.odcecpadova.it	Padova

Legenda

- Iscritta/o all'Albo dei mediatori
- Iscritta/o all'elenco dei Revisori Enti Locali
- Iscritta/o al registro dei Revisori Legali
- Disponibile a svolgere funzioni di gratuito patrocinio a spese dello stato nel processo tributario (DPR 30 maggio 2002 n. 115)
- Gestore delle crisi da sovra indebitamento
- Disponibile ad assumere incarichi di Arbitro Unico/Collegio Arbitrale
- Disponibile ad assumere incarichi di Tutela, Curatela, Amministrazione di sostegno di soggetti deboli
- Disponibile, anche attraverso l'iscrizione ad elenchi specifici, ad assumere incarichi giudiziali nelle Procedure Concorsuali

Cognome Nome Albo e iscrizione Luogo e data di nascita Codice fiscale	Data iscrizione Titolo di studio abilitante Titolo professionale	Qualifiche Disponibilità	Indirizzo e dati di contatto dello studio PEC Provvedimenti disciplinari Studio associato/STP	
Pagani Emilio Sez. A n° 161 Legnano (MI) 21/05/1947 PGNMLE47E21E514Z	26/10/1979 Dottore Commercialista		**Via Andrea Gritti, 17** **35122 Padova (PD)** **Tel. 335 1301298** **emilio.c.pagani@gmail.com** emilio.pagani@odcecpd.legalmail.it Per provvedimenti disciplinari vedere www.odcecpadova.it	Padova
Paganini Fabrizio Sez. A n° 914 Padova (PD) 31/01/1966 PGNFRZ66A31G224K	31/03/1999 Dottore Commercialista		**Via Altinate, 120** **35121 Padova (PD)** **Tel. 049 664681** **Fax 049 651499** **paganini@paganinistudio.it** studiopaganini@registerpec.it Per provvedimenti disciplinari vedere www.odcecpadova.it	Padova
Paglianti Monica Sez. A n° 895 Anguillara Veneta (PD) 06/09/1967 PGLMNC67P46A296Q	29/07/1998 Dottore Commercialista		**Via N. Tommaseo, 68** **35131 Padova (PD)** **Tel. 049 651136** **Fax 049 7160166** **paglianti@studiomazzi.net** monica.paglianti@odcecpd.legalmail.it Per provvedimenti disciplinari vedere www.odcecpadova.it Studio Mazzi & Associati	Padova
Pagnacco Andrea Sez. A n° 538 Padova (PD) 21/01/1963 PGNNDR63A21G224F	06/10/1992 Dottore Commercialista		**Via Colonnello Piccio, 38** **35129 Padova (PD)** **Tel. 348 6026218** **a.pagnacco@bfba.it** andrea.pagnacco@legalmail.it Per provvedimenti disciplinari vedere www.odcecpadova.it	Padova
Pagnin Enrico Sez. A n° 908 Padova (PD) 29/06/1967 PGNNRC67H29G224G	13/01/1999 Dottore Commercialista		**Via Longhin 103** **35129 Padova (PD)** **Tel. 049 8774481** **epag967@gmail.com** epag967@odcecpd.legalmail.it Per provvedimenti disciplinari vedere www.odcecpadova.it	Padova

Legenda

- Iscritta/o all'Albo dei mediatori
- Iscritta/o all'elenco dei Revisori Enti Locali
- Iscritta/o al registro dei Revisori Legali
- Disponibile a svolgere funzioni di gratuito patrocinio a spese dello stato nel processo tributario (DPR 30 maggio 2002 n. 115)
- Gestore delle crisi da sovra indebitamento
- Disponibile ad assumere incarichi di Arbitro Unico/Collegio Arbitrale
- Disponibile ad assumere incarichi di Tutela, Curatela, Amministrazione di sostegno di soggetti deboli
- Disponibile, anche attraverso l'iscrizione ad elenchi specifici, ad assumere incarichi giudiziali nelle Procedure Concorsuali

Cognome Nome Albo e iscrizione Luogo e data di nascita Codice fiscale	Data iscrizione Titolo di studio abilitante Titolo professionale	Qualifiche Disponibilità	Indirizzo e dati di contatto dello studio PEC Provvedimenti disciplinari Studio associato/STP	
Palatini Chiara Sez. A n° 1809 Vittorio Veneto (TV) 06/05/1981 PLTCHR81E46M089Y	18/01/2016 4 Dottore Commercialista		**Via Giusto De' Menabuoi, 25** **35132 Padova (PD)** **Tel. 049 8895871** **Fax 049 617116** **chiara@gramignan.net** palatini.c@pec.it Per provvedimenti disciplinari vedere www.odcecpadova.it Gramignan & Associati	Padova
Palazzolo Laura Sez. A n° 1059 Padova (PD) 22/05/1971 PLZLRA71E62G224M	14/02/2002 1 Dottore Commercialista		**Via Dei Soncin N. 12** **35122 Padova (PD)** **studiolaurapalazzolo@gmail.com** laurapalazzolo@pec.it Per provvedimenti disciplinari vedere www.odcecpadova.it	Padova
Pallaro Caterina Sez. A n° 1099 Padova (PD) 04/09/1971 PLLCRN71P44G224T	10/01/2003 1 Dottore Commercialista		**Via N. Tommaseo, 67/c** **35131 Padova (PD)** **Tel. 049 8079150** **Fax 049 8078969** **caterina.pallaro@difazioeassociati.eu** caterina.pallaro@odcecpd.legalmail.it Per provvedimenti disciplinari vedere www.odcecpadova.it Di Fazio & Associati	Padova
Palmieri Bruno Sez. A n° 1812 San Giovanni Rotondo (FG) 21/07/1977 PLMBRN77L21H926Z	18/01/2016 3 Dottore Commercialista		**Via Pascoli, 21** **35125 Padova (PD)** **palmieribruno@tiscali.it** bruno.palmieri@odcecpd.legalmail.it Per provvedimenti disciplinari vedere www.odcecpadova.it	Padova
Pampaloni Carlo Sez. A n° 260 Padova (PD) 18/11/1957 PMPCRL57S18G224J	12/09/1984 1 Dottore Commercialista		**Via Tirana, 25** **35138 Padova (PD)** **Tel. 049 8711400** **Fax 049 8719365** **carlo.pampaloni@pampalonidefranceschi.com** carlo.pampaloni@pec.pampalonidefranceschi.com Per provvedimenti disciplinari vedere www.odcecpadova.it	Padova

Legenda

- Iscritta/o all'Albo dei mediatori
- Iscritta/o all'elenco dei Revisori Enti Locali
- Iscritta/o al registro dei Revisori Legali
- Disponibile a svolgere funzioni di gratuito patrocinio a spese dello stato nel processo tributario (DPR 30 maggio 2002 n. 115)
- Gestore delle crisi da sovra indebitamento
- Disponibile ad assumere incarichi di Arbitro Unico/Collegio Arbitrale
- Disponibile ad assumere incarichi di Tutela, Curatela, Amministrazione di sostegno di soggetti deboli
- Disponibile, anche attraverso l'iscrizione ad elenchi specifici, ad assumere incarichi giudiziali nelle Procedure Concorsuali

Cognome Nome Albo e iscrizione Luogo e data di nascita Codice fiscale	Data iscrizione Titolo di studio abilitante Titolo professionale	Qualifiche Disponibilità	Indirizzo e dati di contatto dello studio PEC Provvedimenti disciplinari Studio associato/STP	
Panizza Ivano Sez. A n° 800 Padova (PD) 22/01/1963 PNZVNI63A22G224G	14/05/1996 1 Dottore Commercialista		**Via S.marco N.11/c** **35129 Padova (PD)** **panizza.ivano@gmail.com** ivano.panizza@iapec.it Per provvedimenti disciplinari vedere www.odcecpadova.it	Padova
Panizzolo Cristina Sez. A n° 1721 Padova (PD) 17/03/1981 PNZCST81C57G224L	10/02/2014 2 Dottore Commercialista		**Via Mestre, 10** **35142 Padova (PD)** **Tel. 347 0399975** **charlie81_p@libero.it** cristina.panizzolo@pec.it Per provvedimenti disciplinari vedere www.odcecpadova.it	Padova
Pantano Andrea Sez. A n° 1778 Monselice (PD) 02/02/1971 PNTNDR71B02F382L	19/01/2015 1 Dottore Commercialista		**Via Tiziano Aspetti, 252/8** **35133 Padova (PD)** **Tel. 049 660882** **Fax 049 8774683** **andrea.pantano@management-nordest.it** andrea.pantano@pec.cgn.it Per provvedimenti disciplinari vedere www.odcecpadova.it	Padova
Paoletti Giuseppe Sez. A n° 47 Padova (PD) 19/03/1946 PLTGPP46C19G224M	20/03/1971 Ragioniere Commercialista		**Via Milazzo, 24 Int.7** **35139 Padova (PD)** **Tel. 049 8724066** **Fax 049 8725090** **giuseppe@paolettigiuseppe.it** giuseppe.paoletti@legalmail.it Per provvedimenti disciplinari vedere www.odcecpadova.it	Padova
Papa Veronica Sez. A n° 1964 Padova (PD) 29/01/1991 PPAVNC91A69G224E	15/04/2019 22 Dottore Commercialista		**Via A. Da Bassano, 30** **35135 Padova (PD)** **Tel. 049619119** **veronicapapa91@gmail.com** dott.ssa.veronicapapa@pec.it Per provvedimenti disciplinari vedere www.odcecpadova.it	Padova

Legenda

- Iscritta/o all'Albo dei mediatori
- Iscritta/o all'elenco dei Revisori Enti Locali
- Iscritta/o al registro dei Revisori Legali
- Disponibile a svolgere funzioni di gratuito patrocinio a spese dello stato nel processo tributario (DPR 30 maggio 2002 n. 115)
- Gestore delle crisi da sovra indebitamento
- Disponibile ad assumere incarichi di Arbitro Unico/Collegio Arbitrale
- Disponibile ad assumere incarichi di Tutela, Curatela, Amministrazione di sostegno di soggetti deboli
- Disponibile, anche attraverso l'iscrizione ad elenchi specifici, ad assumere incarichi giudiziali nelle Procedure Concorsuali

Cognome Nome Albo e iscrizione Luogo e data di nascita Codice fiscale	Data iscrizione Titolo di studio abilitante Titolo professionale	Qualifiche Disponibilità	Indirizzo e dati di contatto dello studio PEC Provvedimenti disciplinari Studio associato/STP	
Parolin Paolo Sez. A n° 854 Conegliano (TV) 13/10/1971 PRLPLA71R13C957S	14/04/1997 Ragioniere Commercialista	6	**Via Chiesanuova, 242** **35136 Padova (PD)** **Tel. 049 8974541** **Fax 049 8976436** **parolin@studioparolin.com** paolo.parolin@odcecpd.legalmail.it Per provvedimenti disciplinari vedere www.odcecpadova.it	Padova
Parravicini Francesca Sez. A n° 1669 Dolo (VE) 23/04/1982 PRRFNC82D63D325R	17/04/2013 5 Dottore Commercialista		**Via Carlo Cassan, 34** **35121 Padova (PD)** **Tel. 049 7356248** **Fax 049 8599959** **francesca.parravicini@maclegal.it** francesca.parravicini@odcecpd.legalmail.it Per provvedimenti disciplinari vedere www.odcecpadova.it Mac Gest Associazione Professionale	Padova
Pasqualetto Carlo Sez. A n° 1892 Camposampiero (PD) 01/06/1988 PSQCRL88H01B563P	27/03/2017 2 Dottore Commercialista		**Via Configliachi 11** **35122 Padova (PD)** **Tel. 049 8805799** **carlopasqualetto@gmail.com** pasqualetto.carlo@pec.comune.padova.it Per provvedimenti disciplinari vedere www.odcecpadova.it	Padova
Pasquatto Sara Sez. A n° 1523 Padova (PD) 18/09/1980 PSQSRA80P58G224R	19/01/2010 3 Dottore Commercialista		**Via Teofilo Folengo, 20** **35141 Padova (PD)** **Tel. 049 8764037** **Fax 049 8764583** **sara@studiostivanello.it** sara.pasquatto@odcecpd.legalmail.it Per provvedimenti disciplinari vedere www.odcecpadova.it	Padova
Pasquino Maria Sez. A n° 496 Venezia (VE) 13/03/1966 PSQMRA66C53L736B	08/01/1992 1 Dottore Commercialista		**Via Della Croce Rossa, 32/2** **35129 Padova (PD)** **Tel. 049 8070543** **Fax 049 8075729** **cristiana@studiopasquino.it** maria.pasquino@odcecpd.legalmail.it Per provvedimenti disciplinari vedere www.odcecpadova.it Studio Associato Ghegin Pasquino	Padova

Legenda

- Iscritta/o all'Albo dei mediatori
- Iscritta/o all'elenco dei Revisori Enti Locali
- Iscritta/o al registro dei Revisori Legali
- Disponibile a svolgere funzioni di gratuito patrocinio a spese dello stato nel processo tributario (DPR 30 maggio 2002 n. 115)
- Gestore delle crisi da sovra indebitamento
- Disponibile ad assumere incarichi di Arbitro Unico/Collegio Arbitrale
- Disponibile ad assumere incarichi di Tutela, Curatela, Amministrazione di sostegno di soggetti deboli
- Disponibile, anche attraverso l'iscrizione ad elenchi specifici, ad assumere incarichi giudiziali nelle Procedure Concorsuali

Cognome Nome Albo e iscrizione Luogo e data di nascita Codice fiscale	Data iscrizione Titolo di studio abilitante Titolo professionale	Qualifiche Disponibilità	Indirizzo e dati di contatto dello studio PEC Provvedimenti disciplinari Studio associato/STP	
Passuello Paola Sez. A n° 1390 Padova (PD) 27/04/1961 PSSPLA61D67G224Q	11/12/2007 Dottore Commercialista		**Via Giovanni Pisano, 18** **35132 Padova (PD)** **Tel. 049 601162** **paolapassuello.p@gmail.com** paola.passuello@postemail.postecert.it Per provvedimenti disciplinari vedere www.odcecpadova.it	Padova
Pavanello Elisa Sez. A n° 1700 Rovigo (RO) 02/11/1985 PVNLSE85S42H620L	28/10/2013 Dottore Commercialista		**Piazza Salvemini 13** **35131 Padova (PD)** **Tel. 334 3114764** **elisapavanello@hotmail.com** elisapavanello@odcecpd.legalmail.it Per provvedimenti disciplinari vedere www.odcecpadova.it Terrin Associati	Padova
Pavanello Luca Sez. A n° 380 Padova (PD) 19/05/1962 PVNLCU62E19G224U	12/04/1989 Dottore Commercialista		**Via Gozzi, 2g** **35131 Padova (PD)** **Tel. 049 8750855** **Fax 049 8753473** **luca.pavanello@bpacommercialisti.it** luca.pavanello@odcecpd.legalmail.it Per provvedimenti disciplinari vedere www.odcecpadova.it Bpa Dottori Commercialisti Associati	Padova
Pedretti Giovanni Maria Sez. A n° 816 Padova (PD) 05/06/1970 PDRGNN70H05G224S	10/07/1996 Dottore Commercialista		**Via Castelfidardo 11a** **35141 Padova (PD)** **Tel. 049 5390125** **gm.pedretti@gmpro.info** gmp@odcecpd.legalmail.it Per provvedimenti disciplinari vedere www.odcecpadova.it	Padova
Pege Giovanni Sez. A n° 677 Padova (PD) 24/06/1967 PGEGNN67H24G224Z	05/10/1994 Dottore Commercialista		**Via N. Tommaseo, 74/b** **35131 Padova (PD)** **Tel. 049 7294244** **Fax 049 8594530** **giovanni.pege@studiopege.it** giovanni.pege@odcecpd.legalmail.it Per provvedimenti disciplinari vedere www.odcecpadova.it	Padova

Legenda

- Iscritta/o all'Albo dei mediatori
- Iscritta/o all'elenco dei Revisori Enti Locali
- Iscritta/o al registro dei Revisori Legali
- Disponibile a svolgere funzioni di gratuito patrocinio a spese dello stato nel processo tributario (DPR 30 maggio 2002 n. 115)
- Gestore delle crisi da sovra indebitamento
- Disponibile ad assumere incarichi di Arbitro Unico/Collegio Arbitrale
- Disponibile ad assumere incarichi di Tutela, Curatela, Amministrazione di sostegno di soggetti deboli
- Disponibile, anche attraverso l'iscrizione ad elenchi specifici, ad assumere incarichi giudiziali nelle Procedure Concorsuali

Cognome Nome Albo e iscrizione Luogo e data di nascita Codice fiscale	Data iscrizione Titolo di studio abilitante Titolo professionale	Qualifiche Disponibilità	Indirizzo e dati di contatto dello studio PEC Provvedimenti disciplinari Studio associato/STP	
Pegge Maria Luisa Sez. A n° 1222 Padova (PD) 21/06/1962 PGGMLS62H61G224Q	23/11/2004 Dottore Commercialista		**Via Colleoni 41** **35100 Padova (PD)** **Tel. 049 661269** **Fax 049 8364702** **studio@asbk.eu** luisapegge.std@legalmail.it Per provvedimenti disciplinari vedere www.odcecpadova.it	Padova
Pellanda Elisabetta Maria Sez. A n° 653 Camposampiero (PD) 22/12/1966 PLLLBT66T62B563R	06/07/1994 Dottore Commercialista		**Via Altinate, 125** **35121 Padova (PD)** **Tel. 049 651766** **Fax 049660578** **elisabetta.pellanda@studioravazzolo.com** e.pellanda@odcecpd.legalmail.it Per provvedimenti disciplinari vedere www.odcecpadova.it	Padova
Pellanda Massimo Giovanni Sez. A n° 1008 Camposampiero (PD) 13/01/1972 PLLMSM72A13B563F	08/05/2001 Dottore Commercialista		**Via Ugo Foscolo, 8** **35131 Padova (PD)** **Tel. 049 8754643** **Fax 049 8754809** **pellanda@studiobogoni.it** massimopellanda@odcecpd.legalmail.it Per provvedimenti disciplinari vedere www.odcecpadova.it Studio Bogoni	Padova
Pendini Andrea Sez. A n° 831 Padova (PD) 13/08/1967 PNDNDR67M13G224A	18/12/1996 Dottore Commercialista		**Viale Dell'industria, 23/b** **35129 Padova (PD)** **Tel. 049 661537** **Fax 049 8787972** **andreapendini@studiopendini.it** andreapendini@odcecpd.legalmail.it Per provvedimenti disciplinari vedere www.odcecpadova.it	Padova
Pendini Umberto Sez. A n° 1591 Padova (PD) 17/06/1944 PNDMRT44H17G224C	05/08/1991 Dottore Commercialista		**Via Narni, 15 B** **35142 Padova (PD)** **Tel. 049 692179** **dpendin@tin.it** umberto.pendini@odcecpd.legalmail.it Per provvedimenti disciplinari vedere www.odcecpadova.it	Padova

Legenda

- Iscritta/o all'Albo dei mediatori
- Iscritta/o all'elenco dei Revisori Enti Locali
- Iscritta/o al registro dei Revisori Legali
- Disponibile a svolgere funzioni di gratuito patrocinio a spese dello stato nel processo tributario (DPR 30 maggio 2002 n. 115)
- Gestore delle crisi da sovra indebitamento
- Disponibile ad assumere incarichi di Arbitro Unico/Collegio Arbitrale
- Disponibile ad assumere incarichi di Tutela, Curatela, Amministrazione di sostegno di soggetti deboli
- Disponibile, anche attraverso l'iscrizione ad elenchi specifici, ad assumere incarichi giudiziali nelle Procedure Concorsuali

Cognome Nome Albo e iscrizione Luogo e data di nascita Codice fiscale	Data iscrizione Titolo di studio abilitante Titolo professionale	Qualifiche Disponibilità	Indirizzo e dati di contatto dello studio PEC Provvedimenti disciplinari Studio associato/STP	
Penso Christian Sez. A n° 930 Padova (PD) 08/10/1968 PNSCRS68R08G224Y	01/07/1999 Dottore Commercialista		**Passaggio E. Corner Piscopia, 10** **35137 Padova (PD)** **Tel. 049 661044** **Fax 049 8755794** **c.penso@studiopenso.it** christian.penso@legalmail.it Per provvedimenti disciplinari vedere www.odcecpadova.it Studio Penso & Associati	Padova
Penso Guido Sez. A n° 29 Conegliano (TV) 31/10/1941 PNSGDU41R31C957X	01/01/1968 Dottore Commercialista		**Passaggio E. Corner Piscopia, 10** **35137 Padova (PD)** **Tel. 049 661044** **Fax 049 8755794** **g.penso@studiopenso.it** studio.penso@odcecpadova.legalmail.it Per provvedimenti disciplinari vedere www.odcecpadova.it Studio Penso & Associati	Padova
Peracin Gianfranco Sez. A n° 450 Brescia (BS) 10/04/1963 PRCGFR63D10B157H	05/12/1990 Dottore Commercialista		**Via Porciglia, 14** **35121 Padova (PD)** **Tel. 049 8237311** **Fax 049 8237492** **peracin@cortellazzo-soatto.it** gianfranco.peracin@odcecpd.legalmail.it Per provvedimenti disciplinari vedere www.odcecpadova.it Cortellazzo & Soatto Associazione Professionale di Dottori Commercialisti e Avvocati	Padova
Peracin Stefano Sez. A n° 550 Brescia (BS) 12/07/1965 PRCSFN65L12B157S	17/12/1992 Dottore Commercialista		**Via Colleoni, 41** **35142 Padova (PD)** **Tel. 049 754202** **stefano.peracin@bedeschi.com** stefanoperacin@pec.it Per provvedimenti disciplinari vedere www.odcecpadova.it	Padova
Peraro Piersandro Sez. A n° 336 Monselice (PD) 11/02/1960 PRRPSN60B11F382F	09/09/1987 Dottore Commercialista		**Via Trieste, 32** **35121 Padova (PD)** **Tel. 049 8754677** **Fax 049 8072826** **piersandro.peraro@studioalcor.it** piersandro.peraro@odcecpd.legalmail.it Per provvedimenti disciplinari vedere www.odcecpadova.it Studio Giordano Associazione Professionale di Commercialisti STUDIO ALCOR COMMERCIALISTI SPA SOCIETA' TRA PROFESSIONISTI	Padova

Legenda

- Iscritta/o all'Albo dei mediatori
- Iscritta/o all'elenco dei Revisori Enti Locali
- Iscritta/o al registro dei Revisori Legali
- Disponibile a svolgere funzioni di gratuito patrocinio a spese dello stato nel processo tributario (DPR 30 maggio 2002 n. 115)
- Gestore delle crisi da sovra indebitamento
- Disponibile ad assumere incarichi di Arbitro Unico/Collegio Arbitrale
- Disponibile ad assumere incarichi di Tutela, Curatela, Amministrazione di sostegno di soggetti deboli
- Disponibile, anche attraverso l'iscrizione ad elenchi specifici, ad assumere incarichi giudiziali nelle Procedure Concorsuali

Cognome Nome Albo e iscrizione Luogo e data di nascita Codice fiscale	Data iscrizione Titolo di studio abilitante Titolo professionale	Qualifiche Disponibilità	Indirizzo e dati di contatto dello studio PEC Provvedimenti disciplinari Studio associato/STP	
Perencin Giuseppe Sez. A n° 283 Este (PD) 17/09/1958 PRNGPP58P17D442X	11/09/1985 Dottore Commercialista		**Via Porciglia, 14** **35121 Padova (PD)** **Tel. 049 8237311** **Fax 049 8237492** **perencin@cortellazzo-soatto.it** giuseppe.perencin@legalmail.it Per provvedimenti disciplinari vedere www.odcecpadova.it Cortellazzo & Soatto Associazione Professionale di Dottori Commercialisti e Avvocati	Padova
Peres Franco Sez. A n° 1478 Castelfranco Veneto (TV) 03/07/1977 PRSFNC77L03C111T	17/02/2009 Dottore Commercialista		**Via N. Tommaseo, 1** **35131 Padova (PD)** **Tel. 049 8763553** **Fax 049 657383** **franco@peres.it** odcec.franco.peres@legalmail.it Per provvedimenti disciplinari vedere www.odcecpadova.it	Padova
Perin Alessandro Sez. A n° 1731 Monselice (PD) 08/03/1984 PRNLSN84C08F382S	10/03/2014 Dottore Commercialista		**Via San Crispino, 82** **35129 Padova (PD)** **Tel. +393471893389** **alessandro.perin@hotmail.it** alessandro.perin@odcecpd.legalmail.it Per provvedimenti disciplinari vedere www.odcecpadova.it A.I.B. STP SRL	Padova
Perli Riccardo Sez. A n° 1672 Padova (PD) 26/05/1977 PRLRCR77E26G224F	20/05/2013 Dottore Commercialista		**Piazza Alcide De Gasperi, 33** **35131 Padova (PD)** **commercialista@studioperli.it** riccardoperli@odcecpd.legalmail.it Per provvedimenti disciplinari vedere www.odcecpadova.it	Padova
Pescarini Luca Sez. A n° 1391 Padova (PD) 25/09/1978 PSCLCU78P25G224X	11/12/2007 Dottore Commercialista		**Via Palesa, 3** **35128 Padova (PD)** **Tel. 049 850017** **lucapescarini@libero.it** luca.pescarini@odcecpd.legalmail.it Per provvedimenti disciplinari vedere www.odcecpadova.it	Padova

Legenda

- Iscritta/o all'Albo dei mediatori
- Iscritta/o all'elenco dei Revisori Enti Locali
- Iscritta/o al registro dei Revisori Legali
- Disponibile a svolgere funzioni di gratuito patrocinio a spese dello stato nel processo tributario (DPR 30 maggio 2002 n. 115)
- Gestore delle crisi da sovra indebitamento
- Disponibile ad assumere incarichi di Arbitro Unico/Collegio Arbitrale
- Disponibile ad assumere incarichi di Tutela, Curatela, Amministrazione di sostegno di soggetti deboli
- Disponibile, anche attraverso l'iscrizione ad elenchi specifici, ad assumere incarichi giudiziali nelle Procedure Concorsuali

Cognome Nome Albo e iscrizione Luogo e data di nascita Codice fiscale	Data iscrizione Titolo di studio abilitante Titolo professionale	Qualifiche Disponibilità	Indirizzo e dati di contatto dello studio PEC Provvedimenti disciplinari Studio associato/STP	
Petoello Monica Sez. A n° 950 Padova (PD) 14/09/1971 PTLMNC71P54G224N	14/01/2000 Dottore Commercialista		**Via Foscari, 22** **35127 Padova (PD)** **Tel. 049 751781** **Fax 049 2297550** **foscari22@gmail.com** monica_petoello@legalmail.it Per provvedimenti disciplinari vedere www.odcecpadova.it	Padova
Petracin Mauro Sez. A n° 201 Padova (PD) 01/08/1952 PTRMRA52M01G224B	29/03/1982 Ragioniere Commercialista		**Via Lovarini, 29** **35126 Padova (PD)** **Tel. 049 755707** **Fax 049 8035119** **studio@mauropetracin.191.it** studiopetracin@legalmail.it Per provvedimenti disciplinari vedere www.odcecpadova.it	Padova
Pettinato Antonio Sez. A n° 188 Milano (MI) 19/03/1953 PTTNTN53C19F205M	01/04/1981 Dottore Commercialista		**Piazza Luigi Da Porto, 14** **35131 Padova (PD)** **Tel. 049 8808827** **Fax 049 680444** **antoniopettinato@studioriccobonipettinato.it** antoniopettinato@legalmail.it Per provvedimenti disciplinari vedere www.odcecpadova.it Studio Riccoboni Pettinato	Padova
Pezzuto Carmen Sez. A n° 620 Sacile (PN) 22/11/1967 PZZCMN67S62H657R	02/02/1994 Dottore Commercialista		**Riviera A. Mussato, 97** **35139 Padova (PD)** **Tel. 049 8761001** **Fax 049 8761002** **carmen.pezzuto@constrib.com** carmen.pezzuto@odcecpadova.legalmail.it Per provvedimenti disciplinari vedere www.odcecpadova.it Studio Associato di Consulenza Tributaria	Padova
Pezzuto Fabio Sez. A n° 1026 Sacile (PN) 20/02/1969 PZZFBA69B20H657X	23/07/2001 Dottore Commercialista		**Via Crescini,35** **35126 Padova (PD)** **Tel. 3357733951** **fabiopezzuto.fp@gmail.com** fabio.pezzuto@odcecpd.legalmail.it Per provvedimenti disciplinari vedere www.odcecpadova.it	Padova

Legenda

- Iscritta/o all'Albo dei mediatori
- Iscritta/o all'elenco dei Revisori Enti Locali
- Iscritta/o al registro dei Revisori Legali
- Disponibile a svolgere funzioni di gratuito patrocinio a spese dello stato nel processo tributario (DPR 30 maggio 2002 n. 115)
- Gestore delle crisi da sovra indebitamento
- Disponibile ad assumere incarichi di Arbitro Unico/Collegio Arbitrale
- Disponibile ad assumere incarichi di Tutela, Curatela, Amministrazione di sostegno di soggetti deboli
- Disponibile, anche attraverso l'iscrizione ad elenchi specifici, ad assumere incarichi giudiziali nelle Procedure Concorsuali

Cognome Nome Albo e iscrizione Luogo e data di nascita Codice fiscale	Data iscrizione Titolo di studio abilitante Titolo professionale	Qualifiche Disponibilità	Indirizzo e dati di contatto dello studio PEC Provvedimenti disciplinari Studio associato/STP	
Pianca Paolo Sez. A n° 1629 Padova (PD) 12/09/1974 PNCPLA74P12G224O	16/02/2012 Dottore Commercialista		**P.zza De Gasperi, 12 35131 Padova (PD) Tel. 049 8753704** **studiodcrpianca@gmail.com** Paolo_Pianca_odcecpd@pec.it Per provvedimenti disciplinari vedere www.odcecpadova.it	Padova
Piazza Michele Sez. A n° 1741 Padova (PD) 10/12/1986 PZZMHL86T10G224Y	14/04/2014 Dottore Commercialista		**Galleria Delle Porte Contarine, 4 35137 Padova (PD) Tel. 049 8751562 Fax 049 8756614 piazza@strategya.it** michele.piazza@odcecpd.legalmail.it Per provvedimenti disciplinari vedere www.odcecpadova.it	Padova
Piazzon Cristina Sez. A n° 702 Padova (PD) 23/07/1958 PZZCST58L63G224O	11/01/1995 Dottore Commercialista		**Via Sesta Strada, 8 35129 Padova (PD) Tel. 049 760425 Fax 049 760415 cristina.piazzon@esastudio.it** piazzoncristina@legalmail.it Per provvedimenti disciplinari vedere www.odcecpadova.it	Padova
Piccolo Cinzia Sez. A n° 437 Tribano (PD) 29/08/1963 PCCCNZ63M69L414U	11/07/1990 Dottore Commercialista		**Galleria Berchet, 4 35131 Padova (PD) Tel. 049 8754992 Fax 049 8754997 piccolo@saccomanieassociati.it** cinzia.piccolo@odcecpd.legalmail.it Per provvedimenti disciplinari vedere www.odcecpadova.it Studio Saccomani e Associati	Padova
Pieretti Luca Sez. A n° 980 Padova (PD) 01/04/1971 PRTLCU71D01G224N	03/10/2000 Dottore Commercialista		**Piazza Salvemini, 2 35131 Padova (PD) Tel. 049 8592764 Fax 049 9868831 pieretti@lucapieretti.it** luca.pieretti@odcecpd.legalmail.it Per provvedimenti disciplinari vedere www.odcecpadova.it	Padova

Legenda

- Iscritta/o all'Albo dei mediatori
- Iscritta/o all'elenco dei Revisori Enti Locali
- Iscritta/o al registro dei Revisori Legali
- Disponibile a svolgere funzioni di gratuito patrocinio a spese dello stato nel processo tributario (DPR 30 maggio 2002 n. 115)
- Gestore delle crisi da sovra indebitamento
- Disponibile ad assumere incarichi di Arbitro Unico/Collegio Arbitrale
- Disponibile ad assumere incarichi di Tutela, Curatela, Amministrazione di sostegno di soggetti deboli
- Disponibile, anche attraverso l'iscrizione ad elenchi specifici, ad assumere incarichi giudiziali nelle Procedure Concorsuali

Cognome Nome Albo e iscrizione Luogo e data di nascita Codice fiscale	Data iscrizione Titolo di studio abilitante Titolo professionale	Qualifiche Disponibilità	Indirizzo e dati di contatto dello studio PEC Provvedimenti disciplinari Studio associato/STP	
Pierobon Carlo Sez. A n° 1044 Dolo (VE) 12/05/1974 PRBCRL74E12D325Y	07/01/2002 Dottore Commercialista		**Via Alessio, 12** **35121 Padova (PD)** **Tel. 049 8750632** **Fax 049 8210323** **carlo.pierobon@reitia.com** carlo.pierobon@odcecpd.legalmail.it Per provvedimenti disciplinari vedere www.odcecpadova.it	Padova
Pierobon Cesare Sez. A n° 220 Vicenza (VI) 19/07/1940 PRBCSR40L19L840R	02/03/1983 Dottore Commercialista		**Via G. Alessio, 17** **35121 Padova (PD)** **Tel. 049 650061** **cesare.pierobon@virgilio.it** cesare.pierobon@odcecpd.legalmail.it Per provvedimenti disciplinari vedere www.odcecpadova.it	Padova
Pierobon Giancarlo Sez. A n° 255 Cittadella (PD) 07/10/1954 PRBGCR54R07C743Q	27/06/1984 Ragioniere Commercialista		**Via Longhin, 23** **35129 Padova (PD)** **Tel. 049 8075026** **Fax 049 8074572** **giancarlo@studiopierobon.com** giancarlo.pierobon@odcecpd.legalmail.it Per provvedimenti disciplinari vedere www.odcecpadova.it	Padova
Pierobon Melania Sez. A n° 1755 Cittadella (PD) 15/10/1986 PRBMLN86R55C743A	01/08/2014 Dottore Commercialista		**Riviera A. Mussato, 97** **35139 Padova (PD)** **Tel. 049 8761001** **Fax 049 8761002** **melania.pierobon@constrib.com** melania.pierobon@odcecpd.legalmail.it Per provvedimenti disciplinari vedere www.odcecpadova.it	Padova
Pierobon Ghedini Francesco Sez. A n° 311 Padova (PD) 23/01/1959 PRBFNC59A23G224X	03/02/1987 Ragioniere Commercialista		**Via Lisbona, 28/a** **35127 Padova (PD)** **Tel. 049 8932482** **Fax 049 8932482** **studioassociato@pgs.191.it** pierobonghedini@cgn.legalmail.it Per provvedimenti disciplinari vedere www.odcecpadova.it Studio Associato Pierobon Ghedini & Sabbadin	Padova

Legenda

- Iscritta/o all'Albo dei mediatori
- Iscritta/o all'elenco dei Revisori Enti Locali
- Iscritta/o al registro dei Revisori Legali
- Disponibile a svolgere funzioni di gratuito patrocinio a spese dello stato nel processo tributario (DPR 30 maggio 2002 n. 115)
- Gestore delle crisi da sovra indebitamento
- Disponibile ad assumere incarichi di Arbitro Unico/Collegio Arbitrale
- Disponibile ad assumere incarichi di Tutela, Curatela, Amministrazione di sostegno di soggetti deboli
- Disponibile, anche attraverso l'iscrizione ad elenchi specifici, ad assumere incarichi giudiziali nelle Procedure Concorsuali

Cognome Nome Albo e iscrizione Luogo e data di nascita Codice fiscale	Data iscrizione Titolo di studio abilitante Titolo professionale	Qualifiche Disponibilità	Indirizzo e dati di contatto dello studio PEC Provvedimenti disciplinari Studio associato/STP	
Pigal Viviana Sez. A n° 1167 Padova (PD) 17/11/1974 PGLVVN74S57G224E	15/01/2004 Dottore Commercialista		**Piazza De Gasperi, 45/a** **35131 Padova (PD)** **Tel. 049 664488** **Fax 049 650690** **v.pigal@balineassociati.it** v.pigal@odcecpd.legalmail.it Per provvedimenti disciplinari vedere www.odcecpadova.it Balin & Associati	Padova
Pighin Eleonora Sez. A n° 1918 Udine (UD) 15/01/1985 PGHLNR85A55L483W	15/01/2015 Dottore Commercialista		**Via Galante 77a Int. 3** **35129 Padova (PD)** **Tel. 0498774687** **Fax 0498252771** **pighin@fedetto-iafelice.it** eleonora.pighin@odcecpd.legalmail.it Per provvedimenti disciplinari vedere www.odcecpadova.it	Padova
Pignotti David Sez. A n° 683 Conselve (PD) 09/02/1965 PGNDVD65B09C964U	09/11/1994 Dottore Commercialista		**Via Monte Cengio, 28/a** **35138 Padova (PD)** **Tel. 049 8712371** **Fax 049 8716154** **davidpignotti@studiobaggio.it** davidpignotti@odcecpd.legalmail.it Per provvedimenti disciplinari vedere www.odcecpadova.it STUDIO BAGGIO PIGNOTTI STP SRL	Padova
Pigozzo Maurizio Sez. A n° 732 Curtarolo (PD) 19/01/1964 PGZMRZ64A19D2260	05/07/1995 Dottore Commercialista		**Via Annibale Da Bassano, 62/a** **35135 Padova (PD)** **Tel. 049 617240** **Fax 049 617263** **pigozzo@conted.net** pigozzo@legalmail.it Per provvedimenti disciplinari vedere www.odcecpadova.it	Padova
Pilan Barbara Sez. A n° 377 Padova (PD) 25/09/1960 PLNBBR60P65G224H	13/02/1989 Dottore Commercialista		**Via L. Strazzabosco, 8** **35134 Padova (PD)** **Tel. 049 603351** **barbara.pilan@virgilio.it** b.pilan@odcecpd.legalmail.it Per provvedimenti disciplinari vedere www.odcecpadova.it	Padova

Legenda

- Iscritta/o all'Albo dei mediatori
- Iscritta/o all'elenco dei Revisori Enti Locali
- Iscritta/o al registro dei Revisori Legali
- Disponibile a svolgere funzioni di gratuito patrocinio a spese dello stato nel processo tributario (DPR 30 maggio 2002 n. 115)
- Gestore delle crisi da sovra indebitamento
- Disponibile ad assumere incarichi di Arbitro Unico/Collegio Arbitrale
- Disponibile ad assumere incarichi di Tutela, Curatela, Amministrazione di sostegno di soggetti deboli
- Disponibile, anche attraverso l'iscrizione ad elenchi specifici, ad assumere incarichi giudiziali nelle Procedure Concorsuali

Cognome Nome Albo e iscrizione Luogo e data di nascita Codice fiscale	Data iscrizione Titolo di studio abilitante Titolo professionale	Qualifiche Disponibilità	Indirizzo e dati di contatto dello studio PEC Provvedimenti disciplinari Studio associato/STP	
Pinato Fabrizio Sez. A n° 512 Padova (PD) 20/04/1963 PNTFRZ63D20G224O	10/06/1992 Dottore Commercialista		**Piazzetta Sartori, 18** **35137 Padova (PD)** **Tel. 049 662400** **Fax 049 662104** **pinato@studiomocellini.it** fabrizio.pinato@ordineavvocatipadova.it Per provvedimenti disciplinari vedere www.odcecpadova.it Studio Associato Mocellini - Sabattini - Secchieri - Pinato	Padova
Pinton Franco Sez. A n° 794 Cadoneghe (PD) 22/02/1965 PNTFNC65B22B345F	15/04/1996 Ragioniere Commercialista		**Via Andrea Giacinto Longhin 131** **35129 Padova (PD)** **Tel. 049 651822** **pinton@studio131.it** franco.pinton@pec.commercialisti.it Per provvedimenti disciplinari vedere www.odcecpadova.it	Padova
Piovan Maria Sez. A n° 1579 Camposampiero (PD) 24/01/1983 PVNMRA83A64B563Z	29/03/2011 Dottore Commercialista		**Via Porciglia, 14** **35121 Padova (PD)** **Tel. 049 8237311** **Fax 049 8237490** **maria.piovan@cortellazzo-soatto.it** maria.piovan@odcecpd.legalmail.it Per provvedimenti disciplinari vedere www.odcecpadova.it	Padova
Pirolo Ruggero Sez. A n° 154 Castelfranco Veneto (TV) 03/02/1949 PRLRGR49B03C111X	08/02/1979 Dottore Commercialista		**Via San Marco, 141** **35129 Padova (PD)** **Tel. 049 8753839** **Fax 049 662721** **rpirolo@studiopirolo.it** rpirolo@odcecpd.legalmail.it Per provvedimenti disciplinari vedere www.odcecpadova.it	Padova
Pirro Nicla Sez. A n° 1946 Ancona (AN) 14/04/1984 PRRNCL84D54A271J	05/06/2018 Dottore Commercialista		**Via Quarto N. 3/a** **35137 Padova (PD)** **Tel. 3337734126** **niclap84@yahoo.it** nicla.pirro@pec.it Per provvedimenti disciplinari vedere www.odcecpadova.it	Padova

Legenda

- Iscritta/o all'Albo dei mediatori
- Iscritta/o all'elenco dei Revisori Enti Locali
- Iscritta/o al registro dei Revisori Legali
- Disponibile a svolgere funzioni di gratuito patrocinio a spese dello stato nel processo tributario (DPR 30 maggio 2002 n. 115)
- Gestore delle crisi da sovra indebitamento
- Disponibile ad assumere incarichi di Arbitro Unico/Collegio Arbitrale
- Disponibile ad assumere incarichi di Tutela, Curatela, Amministrazione di sostegno di soggetti deboli
- Disponibile, anche attraverso l'iscrizione ad elenchi specifici, ad assumere incarichi giudiziali nelle Procedure Concorsuali

Cognome Nome Albo e iscrizione Luogo e data di nascita Codice fiscale	Data iscrizione Titolo di studio abilitante Titolo professionale	Qualifiche Disponibilità	Indirizzo e dati di contatto dello studio PEC Provvedimenti disciplinari Studio associato/STP	
Pirruccio Riccardo Sez. A n° 1728 Palermo (PA) 10/08/1987 PRRRCR87M10G273I	10/02/2014 1 Dottore Commercialista		**Via Magenta N. 5/b** **35138 Padova (PD)** **rp.pirruccio@gmail.com** riccardo.pirruccio@odcecpd.legalmail.it Per provvedimenti disciplinari vedere www.odcecpadova.it	Padova
Pistore Elisa Sez. A n° 1551 Padova (PD) 17/10/1984 PSTLSE84R57G224H	15/09/2010 4 Dottore Commercialista		**Via Porciglia, 14** **35100 Padova (PD)** **Tel. 049 8237311** **Fax 049 8787735** **elisa.pistore@cortellazzo-soatto.it** elisa.pistore@odcecpd.legalmail.it Per provvedimenti disciplinari vedere www.odcecpadova.it	Padova
Pitteri Ermanno Sez. A n° 146 Limena (PD) 30/08/1944 PTTRNN44M30E592W	12/04/1978 1 Dottore Commercialista		**Via S. Lucia, 51** **35139 Padova (PD)** **Tel. 049 664544** **Fax 049 8762437** **pitteri.e@dr-comm.it** pitteriermanno@odcecpd.legalmail.it Per provvedimenti disciplinari vedere www.odcecpadova.it	Padova
Piubelli Riccardo Sez. A n° 358 Padova (PD) 14/07/1959 PBLRCR59L14G224B	04/05/1988 3 Dottore Commercialista		**Via Lisbona, 28/a** **35127 Padova (PD)** **Tel. 049 8364164** **Fax 049 664769** **rpiubelli@beninipiubelli.it** riccardopiubelli@pec.it Per provvedimenti disciplinari vedere www.odcecpadova.it	Padova
Pivotti Michele Sez. A n° 715 Gorizia (GO) 15/06/1966 PVTMHL66H15E098H	16/02/1995 1 Dottore Commercialista		**Via Diego Valeri, 5** **35131 Padova (PD)** **Tel. 049 655000** **Fax 049 654125** **pivotti@studiocallegarin.it** michele.pivotti@odcecpd.legalmail.it Per provvedimenti disciplinari vedere www.odcecpadova.it	Padova

Legenda

- Iscritta/o all'Albo dei mediatori
- Iscritta/o all'elenco dei Revisori Enti Locali
- Iscritta/o al registro dei Revisori Legali
- Disponibile a svolgere funzioni di gratuito patrocinio a spese dello stato nel processo tributario (DPR 30 maggio 2002 n. 115)
- Gestore delle crisi da sovra indebitamento
- Disponibile ad assumere incarichi di Arbitro Unico/Collegio Arbitrale
- Disponibile ad assumere incarichi di Tutela, Curatela, Amministrazione di sostegno di soggetti deboli
- Disponibile, anche attraverso l'iscrizione ad elenchi specifici, ad assumere incarichi giudiziali nelle Procedure Concorsuali

Cognome Nome Albo e iscrizione Luogo e data di nascita Codice fiscale	Data iscrizione Titolo di studio abilitante Titolo professionale	Qualifiche Disponibilità	Indirizzo e dati di contatto dello studio PEC Provvedimenti disciplinari Studio associato/STP	
Polimeno Davide Sez. A n° 548 Reggio Di Calabria (RC) 01/01/1946 PLMDVD46A01H224J	04/12/1992 Ragioniere Commercialista		**Corso Del Popolo, 21** **35131 Padova (PD)** **Tel. 049 665740** **Fax 049 8780335** **dapolim@tin.it** d.polimeno@consulentidellavoropec.it Per provvedimenti disciplinari vedere www.odcecpadova.it	Padova
Polimeno Gloria Sez. A n° 1617 Padova (PD) 31/05/1982 PLMGLR82E71G224O	18/01/2012 Dottore Commercialista		**Via Trieste 32** **35121 Padova (PD)** **Tel. 328 6350008** **g.polimeno@gmail.com** gloria-polimeno@odcecpd.legalmail.it Per provvedimenti disciplinari vedere www.odcecpadova.it	Padova
Polonio Sonia Sez. A n° 251 Padova (PD) 23/06/1962 PLNSNO62H63G224Z	18/06/1984 Ragioniere Commercialista		**Via Bressanone, 3/a** **35142 Padova (PD)** **Tel. 340 1864555** **akeda@akedastudio.it** akeda@pec.akedastudio.it Per provvedimenti disciplinari vedere www.odcecpadova.it	Padova
Poti Elena Sez. A n° 1983 Padova (PD) 23/12/1989 PTOLNE89T63G224P	20/01/2020 Dottore Commercialista		**Via E. Rossi 2** **35125 Padova (PD)** **Tel. 0498804471** **Fax 0498803094** **elena@ragpoti.it** potielena@pec.it Per provvedimenti disciplinari vedere www.odcecpadova.it	Padova
Poti Franco Sez. A n° 520 Padova (PD) 10/11/1960 PTOFNC60S10G224H	22/06/1992 Ragioniere Commercialista		**Via E. Rossi, 2** **35125 Padova (PD)** **Tel. 049 8804471** **Fax 049 883094** **franco@ragpoti.it** franco.poti@pec.it Per provvedimenti disciplinari vedere www.odcecpadova.it	Padova

Legenda

- Iscritta/o all'Albo dei mediatori
- Iscritta/o all'elenco dei Revisori Enti Locali
- Iscritta/o al registro dei Revisori Legali
- Disponibile a svolgere funzioni di gratuito patrocinio a spese dello stato nel processo tributario (DPR 30 maggio 2002 n. 115)
- Gestore delle crisi da sovra indebitamento
- Disponibile ad assumere incarichi di Arbitro Unico/Collegio Arbitrale
- Disponibile ad assumere incarichi di Tutela, Curatela, Amministrazione di sostegno di soggetti deboli
- Disponibile, anche attraverso l'iscrizione ad elenchi specifici, ad assumere incarichi giudiziali nelle Procedure Concorsuali

Cognome Nome Albo e iscrizione Luogo e data di nascita Codice fiscale	Data iscrizione Titolo di studio abilitante Titolo professionale	Qualifiche Disponibilità	Indirizzo e dati di contatto dello studio PEC Provvedimenti disciplinari Studio associato/STP	
Potti Alberto Sez. A n° 398 Padova (PD) 10/10/1961 PTTLRT61R10G224S	06/09/1989 3 Dottore Commercialista		**Via Zabarella, 29** **35121 Padova (PD)** **Tel. 049 652785** **Fax 049 8761506** **info@studiopotti.it** alberto.potti@odcecpd.legalmail.it Per provvedimenti disciplinari vedere www.odcecpadova.it	Padova
Pradolini Tiziana Sez. A n° 192 Padova (PD) 09/08/1955 PRDTZN55M49G224J	06/07/1981 1 Dottore Commercialista		**Galleria Europa, 3** **35137 Padova (PD)** **Tel. 049 664691** **Fax 049 8783456** **info@studio-pradolini.it** tiziana.pradolini@odcecpd.legalmail.it Per provvedimenti disciplinari vedere www.odcecpadova.it	Padova
Prandin Marco Sez. A n° 1889 Dolo (VE) 02/05/1983 PRNMRC83E02D325T	03/03/2009 4 Dottore Commercialista		**Riviera Mussato, 97** **35139 Padova (PD)** **Tel. 0498961001** **Fax 0498961002** **marco.prandin@constrib.com** marco.prandin@legalmail.it Per provvedimenti disciplinari vedere www.odcecpadova.it Studio Associato di Consulenza Tributaria	Padova
Pravisano Renzo Sez. A n° 103 Udine (UD) 05/06/1940 PRVRNZ40H05L483K	02/07/1975 1 Dottore Commercialista		**Via F. Cilea, 7** **35100 Padova (PD)** **Tel. 049 8642793** **Fax 049 8642792** **dr.renzo_pravisano@virgilio.it** dr.renzo_pravisano@pec.it Per provvedimenti disciplinari vedere www.odcecpadova.it	Padova
Prendin Michela Sez. A n° 1421 Padova (PD) 08/04/2008 PRNMHL75B48G224R	08/04/2008 1 Dottore Commercialista		**Via G. Medici, 9/a** **35138 Padova (PD)** **Tel. 049 8561219** **Fax 049 8561206** **michelaprendin@mdaeurostudio.it** michela.prendin@odcecpd.legalmail.it Per provvedimenti disciplinari vedere www.odcecpadova.it	Padova

Legenda

- Iscritta/o all'Albo dei mediatori
- Iscritta/o all'elenco dei Revisori Enti Locali
- Iscritta/o al registro dei Revisori Legali
- Disponibile a svolgere funzioni di gratuito patrocinio a spese dello stato nel processo tributario (DPR 30 maggio 2002 n. 115)
- Gestore delle crisi da sovra indebitamento
- Disponibile ad assumere incarichi di Arbitro Unico/Collegio Arbitrale
- Disponibile ad assumere incarichi di Tutela, Curatela, Amministrazione di sostegno di soggetti deboli
- Disponibile, anche attraverso l'iscrizione ad elenchi specifici, ad assumere incarichi giudiziali nelle Procedure Concorsuali

Cognome Nome Albo e iscrizione Luogo e data di nascita Codice fiscale	Data iscrizione Titolo di studio abilitante Titolo professionale	Qualifiche Disponibilità	Indirizzo e dati di contatto dello studio PEC Provvedimenti disciplinari Studio associato/STP	
Prenna Sergio Sez. A n° 1464 Macerata (MC) 15/09/1973 PRNSRG73P15E783P	04/11/2008 Dottore Commercialista		**Via Pietro Cossa, 12** **35124 Padova (PD)** **Tel. 328 8691595** **sergio.prenna@gmail.com** sergio.prenna@odcecpd.legalmail.it Per provvedimenti disciplinari vedere www.odcecpadova.it	Padova
Puchetti Silvia Sez. A n° 909 Modica (RG) 17/11/1967 PCHSLV67S57F258Z	13/01/1999 Dottore Commercialista		**Via Tirana, 25** **35138 Padova (PD)** **Tel. 049 8711400** **Fax 049 8719365** **silvia.puchetti@pampalonidefranceschi.com** silvia.puchetti@odcecpd.legalmail.it Per provvedimenti disciplinari vedere www.odcecpadova.it	Padova
Quadri Andrea Sez. A n° 2019 Padova (PD) 02/01/1983 QDRNDR83A02G224A	17/09/2020 Dottore Commercialista		**Via Goito 8** **35142 Padova (PD)** **Tel. 3477557256** **andrea.quadri83@gmail.com** andrea_quadri@pec.it Per provvedimenti disciplinari vedere www.odcecpadova.it	Padova
Quaglia Paolo Maria Sez. A n° 70 Belluno (BL) 12/12/1940 QGLPMR40T12A757E	13/03/1973 Dottore Commercialista		**Galleria Brancaleon, 2** **35137 Padova (PD)** **Tel. 049 661009** **Fax 049 662242** **paoloquaglia@sqassociati.it** paoloquaglia@odcecpd.legalmail.it Per provvedimenti disciplinari vedere www.odcecpadova.it Studio Quaglia e Associati	Padova
Quaglia Silvia Sez. A n° 1606 Padova (PD) 18/04/1983 QGLSLV83D58G224E	20/09/2011 Dottore Commercialista		**Galleria Brancaleone 2** **35137 Padova (PD)** **Tel. 049661009** **Fax 049 662242** **silviaquaglia@sqassociati.it** silvia.quaglia@odcecpd.legalmail.it Per provvedimenti disciplinari vedere www.odcecpadova.it Studio Quaglia e Associati	Padova

Legenda

- Iscritta/o all'Albo dei mediatori
- Iscritta/o all'elenco dei Revisori Enti Locali
- Iscritta/o al registro dei Revisori Legali
- Disponibile a svolgere funzioni di gratuito patrocinio a spese dello stato nel processo tributario (DPR 30 maggio 2002 n. 115)
- Gestore delle crisi da sovra indebitamento
- Disponibile ad assumere incarichi di Arbitro Unico/Collegio Arbitrale
- Disponibile ad assumere incarichi di Tutela, Curatela, Amministrazione di sostegno di soggetti deboli
- Disponibile, anche attraverso l'iscrizione ad elenchi specifici, ad assumere incarichi giudiziali nelle Procedure Concorsuali

Cognome Nome Albo e iscrizione Luogo e data di nascita Codice fiscale	Data iscrizione Titolo di studio abilitante Titolo professionale	Qualifiche Disponibilità	Indirizzo e dati di contatto dello studio PEC Provvedimenti disciplinari Studio associato/STP	
Quartana Beatrice Sez. A n° 1654 Padova (PD) 21/11/1982 QRTBRC82S61G224F	15/10/2012 4 Dottore Commercialista		**Via Longhin, 11** **35129 Padova (PD)** **Tel. 049 777067** **Fax 049 8089388** **b.quartana@avvecomm.com** b.quartana@pec.avvecomm.com Per provvedimenti disciplinari vedere www.odcecpadova.it	Padova
Quartana Girolamo Sez. A n° 258 Padova (PD) 23/06/1950 QRTGLM50H23G224Q	25/07/1984 Ragioniere Commercialista	12	**Via Longhin, 11** **35129 Padova (PD)** **Tel. 049 777067** **Fax 049 8089388** **g.quartana@avvecomm.com** g.quartana@pec.avvecomm.com Per provvedimenti disciplinari vedere www.odcecpadova.it Studio Associato di Consulenza	Padova
Questioni Enrico Sez. A n° 1332 Padova (PD) 18/02/1972 QSTNRC72B18G224S	09/01/2007 1 Dottore Commercialista		**Corso Del Popolo, 16** **35131 Padova (PD)** **Tel. 049 2953694** **Fax 049 7840364** **info@studioquestioni.it** info@pec.studioquestioni.it Per provvedimenti disciplinari vedere www.odcecpadova.it	Padova
Questioni Gianfilippo Sez. A n° 1706 Padova (PD) 19/12/1978 QSTGFL78T19G224V	25/11/2013 1 Dottore Commercialista		**Corso Vittorio Emanuele II, 259/a** **35123 Padova (PD)** **Tel. 340 7289839** **gianfilippoquestioni@gmail.com** gianfilippoquestioni@pec.it Per provvedimenti disciplinari vedere www.odcecpadova.it	Padova
Radhima Gent Sez. A n° 2012 Valona (EE) 16/08/1973 RDHGNT73M16Z100X	08/09/2020 21 Dottore Commercialista		**Piazza A. De Gasperi 45/a** **35131 Padova (PD)** **Tel. 0498758100** **Fax 049661824** **g.radhima@gmail.com** g.radhima@odcecpadova.legalmail.it Per provvedimenti disciplinari vedere www.odcecpadova.it	Padova

Legenda

- Iscritta/o all'Albo dei mediatori
- Iscritta/o all'elenco dei Revisori Enti Locali
- Iscritta/o al registro dei Revisori Legali
- Disponibile a svolgere funzioni di gratuito patrocinio a spese dello stato nel processo tributario (DPR 30 maggio 2002 n. 115)
- Gestore delle crisi da sovra indebitamento
- Disponibile ad assumere incarichi di Arbitro Unico/Collegio Arbitrale
- Disponibile ad assumere incarichi di Tutela, Curatela, Amministrazione di sostegno di soggetti deboli
- Disponibile, anche attraverso l'iscrizione ad elenchi specifici, ad assumere incarichi giudiziali nelle Procedure Concorsuali

Cognome Nome Albo e iscrizione Luogo e data di nascita Codice fiscale	Data iscrizione Titolo di studio abilitante Titolo professionale	Qualifiche Disponibilità	Indirizzo e dati di contatto dello studio PEC Provvedimenti disciplinari Studio associato/STP	
Raimondo Elisa Sez. A n° 1996 Rovigo (RO) 16/05/1993 RMNLSE93E56H620P	30/03/2020 19 Dottore Commercialista		**Via Trieste 32** **35121 Padova (PD)** **Tel. 3483510771** **elisa.raimondo93@gmail.com** elisa.raimondo@legalmail.it Per provvedimenti disciplinari vedere www.odcecpadova.it	Padova
Rainaldi Francesca Sez. A n° 1882 Padova (PD) 16/07/1990 RNLFNC90L56G224P	27/03/2017 2 Dottore Commercialista		**Via Della Biscia, 249** **35136 Padova (PD)** **Tel. 333 4986408** **francesca.rainaldi@gmail.com** francesca.rainaldi@pec.it Per provvedimenti disciplinari vedere www.odcecpadova.it	Padova
Rampazzo Bruno Sez. A n° 140 Padova (PD) 22/07/1955 RMPBRN55L22G224S	10/03/1978 Ragioniere Commercialista		**Via G. Fracastoro, 8** **35136 Padova (PD)** **Tel. 049 8760755** **Fax 049 656369** **info@rampazzoassociati.it** brampaz@legalmail.it Per provvedimenti disciplinari vedere www.odcecpadova.it Studio Commercialista Bruno Rampazzo & Associati	Padova
Rampazzo Lucia Sez. A n° 1103 Padova (PD) 25/09/1969 RMPLCU69P65G224X	13/01/2003 1 Ragioniere Commercialista		**Via Tirana 25** **35100 Padova (PD)** **Tel. 049 8711400** **lucia.rampazzo@pampalonidefranceschi.com** luciarampazzo@legalmail.it Per provvedimenti disciplinari vedere www.odcecpadova.it	Padova
Rampazzo Romina Sez. A n° 1571 Mestrino (PD) 08/04/1972 RMPRMN72D48F161B	14/02/2011 4 Dottore Commercialista		**Via Ugo Foscolo, 10** **35131 Padova (PD)** **Tel. 049 8764260** **romines@alice.it** rominarampazzo@pec.it Per provvedimenti disciplinari vedere www.odcecpadova.it	Padova

Legenda

- Iscritta/o all'Albo dei mediatori
- Iscritta/o all'elenco dei Revisori Enti Locali
- Iscritta/o al registro dei Revisori Legali
- Disponibile a svolgere funzioni di gratuito patrocinio a spese dello stato nel processo tributario (DPR 30 maggio 2002 n. 115)
- Gestore delle crisi da sovra indebitamento
- Disponibile ad assumere incarichi di Arbitro Unico/Collegio Arbitrale
- Disponibile ad assumere incarichi di Tutela, Curatela, Amministrazione di sostegno di soggetti deboli
- Disponibile, anche attraverso l'iscrizione ad elenchi specifici, ad assumere incarichi giudiziali nelle Procedure Concorsuali

Cognome Nome Albo e iscrizione Luogo e data di nascita Codice fiscale	Data iscrizione Titolo di studio abilitante Titolo professionale	Qualifiche Disponibilità	Indirizzo e dati di contatto dello studio PEC Provvedimenti disciplinari Studio associato/STP	
Rampin Elisa Sez. A n° 1311 Padova (PD) 02/06/1976 RMPLSE76H42G224R	06/06/2006 1 Dottore Commercialista		**Via Rezzonico, 6** **35131 Padova (PD)** **Tel. 049 8753384** **Fax 049 8753312** **rampin.elisa@gmail.com** rampin.elisa@pec.it Per provvedimenti disciplinari vedere www.odcecpadova.it Studio Associato Rampin E. Vesentini E. - Dottori Commercialisti	Padova
Ramundo Nicola Sez. A n° 525 Aradeo (LE) 28/06/1958 RMNNCL58H28A350L	08/07/1992 3 Dottore Commercialista		**Via G. Reni, 8** **35134 Padova (PD)** **Tel. 049 2956959** **Fax 049 2956959** **ramundo.nicola@libero.it** studionicolaramundo@pec.it Per provvedimenti disciplinari vedere www.odcecpadova.it	Padova
Ranalli Roberta Sez. A n° 1729 Roma (RM) 27/08/1976 RNLRRT76M67H501X	12/03/2007 1 Dottore Commercialista		**Via Belfiore, 6** **35138 Padova (PD)** **Tel. 049 794850** **Fax 049 794850** **roberta.ranalli@studioranalli.eu** roberta.ranalli@pec.commercialisti.it Per provvedimenti disciplinari vedere www.odcecpadova.it	Padova
Ranzato Nicolo' Sez. A n° 1694 Padova (PD) 24/09/1983 RNZNCL83P24G224B	07/10/2013 5 Dottore Commercialista		**Via Trieste, 1** **35137 Padova (PD)** **Tel. 049666244** **Fax 049661862** **ranzatocommercialista@mail.com** ranzato.n@pec.it Per provvedimenti disciplinari vedere www.odcecpadova.it	Padova
Rava Flavio Sez. A n° 1410 Montegrotto Terme (PD) 13/04/1948 RVAFLV48D13F529D	12/02/2008 1 Dottore Commercialista		**Via Decorati Al Valore Civile, 159** **35142 Padova (PD)** **Tel. 049 684272** **Fax 049 6881820** **flaviorava@gmail.com** f.rava@legalmail.it Per provvedimenti disciplinari vedere www.odcecpadova.it	Padova

Legenda

- Iscritta/o all'Albo dei mediatori
- Iscritta/o all'elenco dei Revisori Enti Locali
- Iscritta/o al registro dei Revisori Legali
- Disponibile a svolgere funzioni di gratuito patrocinio a spese dello stato nel processo tributario (DPR 30 maggio 2002 n. 115)
- Gestore delle crisi da sovra indebitamento
- Disponibile ad assumere incarichi di Arbitro Unico/Collegio Arbitrale
- Disponibile ad assumere incarichi di Tutela, Curatela, Amministrazione di sostegno di soggetti deboli
- Disponibile, anche attraverso l'iscrizione ad elenchi specifici, ad assumere incarichi giudiziali nelle Procedure Concorsuali

Cognome Nome Albo e iscrizione Luogo e data di nascita Codice fiscale	Data iscrizione Titolo di studio abilitante Titolo professionale	Qualifiche Disponibilità	Indirizzo e dati di contatto dello studio PEC Provvedimenti disciplinari Studio associato/STP	
Rava Matteo Sez. A n° 1216 Padova (PD) 03/06/1973 RVAMTT73H03G224L	23/09/2004 1 Dottore Commercialista		**Piazza G. Salvemini, 7** **35131 Padova (PD)** **Tel. 049 8762151** **Fax 049 8764558** **m.rava@lslex.com** matteo.rava@pec.lslex.com Per provvedimenti disciplinari vedere www.odcecpadova.it Ls Lexjus Sinacta Avvocati e Commercialisti Associati	Padova
Ravazzolo Giorgio Sez. A n° 130 Piovene-rocchette (VI) 11/05/1950 RVZGRG50E11G694E	05/04/1977 3 Dottore Commercialista		**Via Altinate, 125** **35121 Padova (PD)** **Tel. 049 651766** **Fax 049 660578** **segreteria@studioravazzolo.com** giorgio.ravazzolo@odcecpd.legalmail.it Per provvedimenti disciplinari vedere www.odcecpadova.it Studio Ravazzolo Rettondini & Associati	Padova
Razzino Marco Sez. A n° 982 Padova (PD) 12/11/1970 RZZMRC70S12G224F	03/10/2000 1 Dottore Commercialista		**Via Gozzi, 24** **35131 Padova (PD)** **Tel. 049 7446760** **Fax 049 7446765** **marco.razzino@comlegis.com** marco.razzino@legalmail.it Per provvedimenti disciplinari vedere www.odcecpadova.it Comlegis - Associazione Professionale tra Commercialisti e Avvocati	Padova
Reffo Maurizio Sez. A n° 1204 Monselice (PD) 26/05/1974 RFFMRZ74E26F382N	01/07/2004 1 Dottore Commercialista		**Daniele Manin 19** **35131 Padova (PD)** **Tel. 049 9585478** **m.reffo@galfin.it** reffomaurizio@odcecpd.legalmail.it Per provvedimenti disciplinari vedere www.odcecpadova.it	Padova
Regazzo Fabio Sez. A n° 406 Camposampiero (PD) 06/05/1959 RGZFBA59E06B563L	04/10/1989 1 Dottore Commercialista		**Via Caio Valerio Flacco, 8** **35128 Padova (PD)** **Tel. 049 7808815** **Fax 049 7819142** **regazzo.fabio@gmail.com** fabio.regazzo@odcecpd.legalmail.it Per provvedimenti disciplinari vedere www.odcecpadova.it	Padova

Legenda

- Iscritta/o all'Albo dei mediatori
- Iscritta/o all'elenco dei Revisori Enti Locali
- Iscritta/o al registro dei Revisori Legali
- Disponibile a svolgere funzioni di gratuito patrocinio a spese dello stato nel processo tributario (DPR 30 maggio 2002 n. 115)
- Gestore delle crisi da sovra indebitamento
- Disponibile ad assumere incarichi di Arbitro Unico/Collegio Arbitrale
- Disponibile ad assumere incarichi di Tutela, Curatela, Amministrazione di sostegno di soggetti deboli
- Disponibile, anche attraverso l'iscrizione ad elenchi specifici, ad assumere incarichi giudiziali nelle Procedure Concorsuali

Cognome Nome Albo e iscrizione Luogo e data di nascita Codice fiscale	Data iscrizione Titolo di studio abilitante Titolo professionale	Qualifiche Disponibilità	Indirizzo e dati di contatto dello studio PEC Provvedimenti disciplinari Studio associato/STP	
Reggiani Alberto Sez. A n° 115 Verona (VR) 02/05/1943 RGGLRT43E02L781Z	28/01/1977 Dottore Commercialista		**Via Leonardo Da Vinci 2** **35133 Padova (PD)** **Tel. 049 600944** **Fax 049 600944** **reggiani.alberto@alice.it** alberto.reggiani@odcecpd.legalmail.it Per provvedimenti disciplinari vedere www.odcecpadova.it	Padova
Rende Paolo Sez. A n° 671 Cosenza (CS) 16/02/1965 RNDPLA65B16D086G	29/09/1994 Dottore Commercialista		**Piazzetta Della Garzeria, 8** **35122 Padova (PD)** **Tel. 04294594** **info@studiorende.it** paolorende@odcecpd.legalmail.it Per provvedimenti disciplinari vedere www.odcecpadova.it	Padova
Resente Alessandro Sez. A n° 366 Monselice (PD) 08/08/1960 RSNLSN60M08F382D	12/10/1988 Dottore Commercialista		**Via Trieste, 28 Bis** **35121 Padova (PD)** **Tel. 049 652670** **Fax 049 8784625** **alessandro@resente.it** alessandroresente@odcecpd.legalmail.it Per provvedimenti disciplinari vedere www.odcecpadova.it	Padova
Revelant Paolo-valeriano Sez. A n° 1155 Padova (PD) 11/08/1974 RVLPVL74M11G224B	09/10/2003 Dottore Commercialista		**Via Tommaseo, 74/b** **35131 Padova (PD)** **Tel. 049 655543** **Fax 049 8598073** **paolo.revelant@magarottorevelant.it** paolo.revelant@odcecpd.legalmail.it Per provvedimenti disciplinari vedere www.odcecpadova.it Studio Associato Magarotto Revelant	Padova
Ricciardello Giuseppe Sez. A n° 898 Sant'agata Di Militello (ME) 18/10/1963 RCCGPP63R18I199T	07/10/1998 Dottore Commercialista		**Via A. Armistizio, 13** **35142 Padova (PD)** **Tel. 0497358821** **Fax 0490971496** **info@studioricciardello.it** giuseppe.ricciardello@pec.commercialisti.it Per provvedimenti disciplinari vedere www.odcecpadova.it	Padova

Legenda

- Iscritta/o all'Albo dei mediatori
- Iscritta/o all'elenco dei Revisori Enti Locali
- Iscritta/o al registro dei Revisori Legali
- Disponibile a svolgere funzioni di gratuito patrocinio a spese dello stato nel processo tributario (DPR 30 maggio 2002 n. 115)
- Gestore delle crisi da sovra indebitamento
- Disponibile ad assumere incarichi di Arbitro Unico/Collegio Arbitrale
- Disponibile ad assumere incarichi di Tutela, Curatela, Amministrazione di sostegno di soggetti deboli
- Disponibile, anche attraverso l'iscrizione ad elenchi specifici, ad assumere incarichi giudiziali nelle Procedure Concorsuali

Cognome Nome Albo e iscrizione Luogo e data di nascita Codice fiscale	Data iscrizione Titolo di studio abilitante Titolo professionale	Qualifiche Disponibilità	Indirizzo e dati di contatto dello studio PEC Provvedimenti disciplinari Studio associato/STP	
♀ **Riello Lucia** Sez. A n° 78 Padova (PD) 15/11/1952 RLLLCU52S55G224W	22/03/1974 Ragioniere Commercialista	12	**Via S. Giacomelli, 6** **35126 Padova (PD)** **Tel. 049 851588** **Fax 049 8024419** **lucia.riello@studioriello.it** lucia.riello@odcecpadova.legalmail.it Per provvedimenti disciplinari vedere www.odcecpadova.it Studio Riello Commercialisti Associati	Padova
♀ **Riello Marilena** Sez. A n° 202 Padova (PD) 23/08/1957 RLLMLN57M63G224V	29/03/1982 Ragioniere Commercialista		**Via S. Giacomelli, 6** **35126 Padova (PD)** **Tel. 049 851588** **Fax 049 8024419** **marilena.riello@studioriello.it** marilena.riello@odcecpadova.legalmail.it Per provvedimenti disciplinari vedere www.odcecpadova.it Studio Riello Commercialisti Associati	Padova
♂ **Riello Pierluigi** Sez. A n° 250 Padova (PD) 02/06/1954 RLLPLG54H02G224F	02/05/1984 1 Dottore Commercialista		**Via Giacomelli, 6** **35126 Padova (PD)** **Tel. 049 851588** **Fax 049 8024419** **pierluigi.riello@studioriello.it** pierluigi.riello@odcecpadova.legalmail.it Per provvedimenti disciplinari vedere www.odcecpadova.it Studio Riello Commercialisti Associati	Padova
♂ **Rigato Cristiano** Sez. A n° 400 Padova (PD) 28/02/1964 RGTCST64B28G224T	13/09/1989 Ragioniere Commercialista		**Via Eulero, 27** **35143 Padova (PD)** **Tel. 049 09282626** **Fax 049666002** **cr.rigato@vodafone.it** cr.rigato@legalmail.it Per provvedimenti disciplinari vedere www.odcecpadova.it	Padova
♂ **Rigato Fabrizio** Sez. A n° 1072 Padova (PD) 02/01/1970 RGTFRZ70A02G224H	26/03/2002 1 Dottore Commercialista		**Piazzetta P. Modin, 12** **35129 Padova (PD)** **Tel. 049 8931020** **Fax 049 626446** **rigato@sctr.it** rigato@pec.sctr.it Per provvedimenti disciplinari vedere www.odcecpadova.it Studio Teorema Associazione Professionale	Padova

Legenda

- Iscritta/o all'Albo dei mediatori
- Iscritta/o all'elenco dei Revisori Enti Locali
- Iscritta/o al registro dei Revisori Legali
- Disponibile a svolgere funzioni di gratuito patrocinio a spese dello stato nel processo tributario (DPR 30 maggio 2002 n. 115)
- Gestore delle crisi da sovra indebitamento
- Disponibile ad assumere incarichi di Arbitro Unico/Collegio Arbitrale
- Disponibile ad assumere incarichi di Tutela, Curatela, Amministrazione di sostegno di soggetti deboli
- Disponibile, anche attraverso l'iscrizione ad elenchi specifici, ad assumere incarichi giudiziali nelle Procedure Concorsuali

Cognome Nome Albo e iscrizione Luogo e data di nascita Codice fiscale	Data iscrizione Titolo di studio abilitante Titolo professionale	Qualifiche Disponibilità	Indirizzo e dati di contatto dello studio PEC Provvedimenti disciplinari Studio associato/STP	
Rigato Giulia Sez. A n° 1312 Padova (PD) 26/02/1974 RGTGLI74B66G224G	06/06/2006 Dottore Commercialista		**Piazzetta Modin, 12** **35129 Padova (PD)** **Tel. 049 626322** **Fax 049 626446** **giulia.rigato@studiorigato.net** giulia.rigato@pec.studiorigato.net Per provvedimenti disciplinari vedere www.odcecpadova.it	Padova
Rigato Luca Sez. A n° 1125 Padova (PD) 30/06/1973 RGTLCU73H30G224X	20/03/2003 Dottore Commercialista		**Via N. Tommaseo 13** **35131 Padova (PD)** **Tel. 049 8761947** **Fax 049 8599095** **luca.rigato@studiorigato.it** luca.rigato@odcecpd.legalmail.it Per provvedimenti disciplinari vedere www.odcecpadova.it	Padova
Rigato Martino Sez. A n° 1881 Padova (PD) 11/11/1969 RGTMTN69S11G224W	13/02/2017 Dottore Commercialista		**Via Depretis, 10** **35129 Padova (PD)** **Tel. 328 2198001** **martinri69@gmail.com** martino.rigato@odcecpd.legalmail.it Per provvedimenti disciplinari vedere www.odcecpadova.it	Padova
Rigato Michele Sez. A n° 1710 Padova (PD) 08/01/1987 RGTMHL87A08G224G	13/01/2014 Dottore Commercialista		**Piazza Salvemini 13** **35131 Padova (PD)** **Tel. 347 6967609** **michele.rigato.87@gmail.com** michele.rigato@pec.it Per provvedimenti disciplinari vedere www.odcecpadova.it Terrin Associati	Padova
Righetti Davide Sez. A n° 775 Padova (PD) 18/12/1966 RGHDVD66T18G224U	31/01/1996 Dottore Commercialista		**Via G. Alessio, 12** **35121 Padova (PD)** **Tel. 0498750632** **Fax 049 8210323** **davide.righetti@reitia.com** davide.righetti@odcecpd.legalmail.it Per provvedimenti disciplinari vedere www.odcecpadova.it	Padova

Legenda

- Iscritta/o all'Albo dei mediatori
- Iscritta/o all'elenco dei Revisori Enti Locali
- Iscritta/o al registro dei Revisori Legali
- Disponibile a svolgere funzioni di gratuito patrocinio a spese dello stato nel processo tributario (DPR 30 maggio 2002 n. 115)
- Gestore delle crisi da sovra indebitamento
- Disponibile ad assumere incarichi di Arbitro Unico/Collegio Arbitrale
- Disponibile ad assumere incarichi di Tutela, Curatela, Amministrazione di sostegno di soggetti deboli
- Disponibile, anche attraverso l'iscrizione ad elenchi specifici, ad assumere incarichi giudiziali nelle Procedure Concorsuali

Cognome Nome Albo e iscrizione Luogo e data di nascita Codice fiscale	Data iscrizione Titolo di studio abilitante Titolo professionale	Qualifiche Disponibilità	Indirizzo e dati di contatto dello studio PEC Provvedimenti disciplinari Studio associato/STP	
Righetto Federica Sez. A n° 1547 Padova (PD) 17/05/1969 RGHFRC69E57G224T	11/10/1999 1 Dottore Commercialista		**Via San Fermo 3** **35137 Padova (PD)** **Tel. 348 5452034** **federicarighetto@virgilio.it** federicarighetto@odcecpd.legalmail.it Per provvedimenti disciplinari vedere www.odcecpadova.it	Padova
Righetto Stefano Sez. A n° 465 Padova (PD) 04/09/1963 RGHSFN63P04G224X	10/04/1991 1 Dottore Commercialista		**Via E. Degli Scrovegni, 29** **35131 Padova (PD)** **Tel. 049 8774077** **Fax 049 8774085** **sterighe@tin.it** stefanorighetto@pec.it Per provvedimenti disciplinari vedere www.odcecpadova.it Studio Associato Spimpolo Righetto	Padova
Rigillo Collizzolli Alessandro Sez. A n° 1367 Dolo (VE) 05/12/1976 RGLLSN76T05D325Z	23/07/2007 1 Dottore Commercialista		**Via Vergerio 13** **35126 Padova (PD)** **Tel. 3426129192** **arigillo@terrineassociati.com** rigillocoll@legalmail.it Per provvedimenti disciplinari vedere www.odcecpadova.it	Padova
Rigon Andrea Sez. A n° 1979 Padova (PD) 23/08/1967 RGNNDR67M23G224M	25/11/2019 21 Dottore Commercialista		**Via Monte Grappa, 30** **35141 Padova (PD)** **Tel. 3483441046** **postaandrearigon@gmail.com** andrearigon@pec.it Per provvedimenti disciplinari vedere www.odcecpadova.it	Padova
Rinaldi Francesco Sez. A n° 101 Padova (PD) 14/09/1945 RNLFNC45P14G224X	08/04/1975 1 Dottore Commercialista		**Vicolo Ponte Molino, 9** **35137 Padova (PD)** **Tel. 049 8751528** **Fax 049 654308** **info@frinaldi.it** rinaldifrancesco@odcecpd.legalmail.it Per provvedimenti disciplinari vedere www.odcecpadova.it	Padova

Legenda

- Iscritta/o all'Albo dei mediatori
- Iscritta/o all'elenco dei Revisori Enti Locali
- Iscritta/o al registro dei Revisori Legali
- Disponibile a svolgere funzioni di gratuito patrocinio a spese dello stato nel processo tributario (DPR 30 maggio 2002 n. 115)
- Gestore delle crisi da sovra indebitamento
- Disponibile ad assumere incarichi di Arbitro Unico/Collegio Arbitrale
- Disponibile ad assumere incarichi di Tutela, Curatela, Amministrazione di sostegno di soggetti deboli
- Disponibile, anche attraverso l'iscrizione ad elenchi specifici, ad assumere incarichi giudiziali nelle Procedure Concorsuali

Cognome Nome Albo e iscrizione Luogo e data di nascita Codice fiscale	Data iscrizione Titolo di studio abilitante Titolo professionale	Qualifiche Disponibilità	Indirizzo e dati di contatto dello studio PEC Provvedimenti disciplinari Studio associato/STP	
Rizzato Barbara Sez. A n° 1089 Padova (PD) 05/10/1972 RZZBBR72R45G224K	29/10/2002 3 Dottore Commercialista		**Via Altinate, 72** **35121 Padova (PD)** **Tel. 049 8764168** **Fax 049 8776323** **barbararizzato@rizzatodainese.it** barbararizzato@odcecpd.legalmail.it Per provvedimenti disciplinari vedere www.odcecpadova.it	Padova
Rizzi Benedetta Sez. A n° 1865 Padova (PD) 09/09/1988 RZZBDT88P49G224E	26/01/2017 2 Dottore Commercialista		**Via Polacco, 13** **35127 Padova (PD)** **Tel. 346 0103377** **benedetta.rizzi@libero.it** benedetta.rizzi@pec.it Per provvedimenti disciplinari vedere www.odcecpadova.it Terrin Associati	Padova
Rizzi Lorenza Sez. A n° 227 Padova (PD) 07/04/1958 RZZLNZ58D47G224B	03/05/1983 Ragioniere Commercialista	16	**Passaggio E. Corner Piscopia, 10** **35137 Padova (PD)** **Tel. 049 666244** **Fax 049 661862** **lorenza.rizzi@studio-medori-rizzi.it** lrizzi@odcecpd.legalmail.it Per provvedimenti disciplinari vedere www.odcecpadova.it Studio Associato Medori Rizzi	Padova
Rizzi Martina Sez. A n° 1930 Dolo (VE) 25/09/1983 RZZMTN83P65D325I	04/11/2014 23 Dottore Commercialista		**Via Longhin, 53 Interno 3** **35129 Padova (PD)** **Tel. 3899757465** **martina.rizzi@sinedi.com** martina.rizzi@pec.it Per provvedimenti disciplinari vedere www.odcecpadova.it	Padova
Rizzi Ornella Sez. A n° 82 Conselve (PD) 08/05/1947 RZZRLL47E48C964S	28/06/1974 1 Dottore Commercialista		**Via Delle Palme, 30** **35137 Padova (PD)** **Tel. 049 656155** **Fax 049 656155** **ornella.rizzi@rizzbra.it** ornella.rizzi@odcecpd.legalmail.it Per provvedimenti disciplinari vedere www.odcecpadova.it Studio Rizzi Braggion	Padova

Legenda

- Iscritta/o all'Albo dei mediatori
- Iscritta/o all'elenco dei Revisori Enti Locali
- Iscritta/o al registro dei Revisori Legali
- Disponibile a svolgere funzioni di gratuito patrocinio a spese dello stato nel processo tributario (DPR 30 maggio 2002 n. 115)
- Gestore delle crisi da sovra indebitamento
- Disponibile ad assumere incarichi di Arbitro Unico/Collegio Arbitrale
- Disponibile ad assumere incarichi di Tutela, Curatela, Amministrazione di sostegno di soggetti deboli
- Disponibile, anche attraverso l'iscrizione ad elenchi specifici, ad assumere incarichi giudiziali nelle Procedure Concorsuali

Cognome Nome Albo e iscrizione Luogo e data di nascita Codice fiscale	Data iscrizione Titolo di studio abilitante Titolo professionale	Qualifiche Disponibilità	Indirizzo e dati di contatto dello studio PEC Provvedimenti disciplinari Studio associato/STP	
Rizzo Corrado Sez. A n° 141 Padova (PD) 20/09/1955 RZZCRD55P20G224L	10/03/1978 1 Dottore Commercialista		**Via Cernaia, 4** **35141 Padova (PD)** **Tel. 049 8724400** **Fax 049 8720030** **st.riz@libero.it** rizzo.corrado@odcecpd.legalmail.it Per provvedimenti disciplinari vedere www.odcecpadova.it	Padova
Rizzo Federico Sez. A n° 1536 Este (PD) 18/05/1972 RZZFRC72E18D442K	14/04/2010 4 Dottore Commercialista		**Via Alberto Cavalletto, 3** **35122 Padova (PD)** **Tel. 0429 602122** **Fax 0429 600519** **federico.rizzo@studiogest.it** federico.rizzo@odcecpd.legalmail.it Per provvedimenti disciplinari vedere www.odcecpadova.it	Padova
Rizzo Mattia Sez. A n° 1952 Rovigo (RO) 11/03/1992 RZZMTT92C11H620Z	18/07/2018 19 Dottore Commercialista		**Via Rismondo, 2/e** **35131 Padova (PD)** **Tel. 0498046911** **mattia.rizzo@roedl.it** mattia.rizzo@legalmail.it Per provvedimenti disciplinari vedere www.odcecpadova.it	Padova
Rizzo Stefano Sez. A n° 1253 Padova (PD) 04/04/1976 RZZSFN76D04G224F	26/04/2005 1 Dottore Commercialista		**Piazza Salvemini, 2** **35131 Padova (PD)** **Tel. 049 8239611** **Fax 049 8239666** **studio_stefanorizzo@libero.it** stefano.rizzo@odcecpd.legalmail.it Per provvedimenti disciplinari vedere www.odcecpadova.it Studio Associato Consulenza Legale e Tributaria	Padova
Robertini Marina Sez. A n° 834 Padova (PD) 09/03/1962 RBRMRN62C49G224P	16/01/1997 3 Dottore Commercialista		**Piazzetta Sartori, 18** **35137 Padova (PD)** **Tel. 049 662400** **Fax 049 662104** **robertini@studiomocellini.it** marina.robertini@legalmail.it Per provvedimenti disciplinari vedere www.odcecpadova.it	Padova

Legenda

- Iscritta/o all'Albo dei mediatori
- Iscritta/o all'elenco dei Revisori Enti Locali
- Iscritta/o al registro dei Revisori Legali
- Disponibile a svolgere funzioni di gratuito patrocinio a spese dello stato nel processo tributario (DPR 30 maggio 2002 n. 115)
- Gestore delle crisi da sovra indebitamento
- Disponibile ad assumere incarichi di Arbitro Unico/Collegio Arbitrale
- Disponibile ad assumere incarichi di Tutela, Curatela, Amministrazione di sostegno di soggetti deboli
- Disponibile, anche attraverso l'iscrizione ad elenchi specifici, ad assumere incarichi giudiziali nelle Procedure Concorsuali

Cognome Nome Albo e iscrizione Luogo e data di nascita Codice fiscale	Data iscrizione Titolo di studio abilitante Titolo professionale	Qualifiche Disponibilità	Indirizzo e dati di contatto dello studio PEC Provvedimenti disciplinari Studio associato/STP	
Ronconi Giuseppe Sez. A n° 89 Este (PD) 24/05/1936 RNCGPP36E24D442A	13/01/1975 Dottore Commercialista		**Piazza Mazzini, 12** **35175 Padova (PD)** **Tel. 349 6651556** **Fax 049 772966** **dott_g_ronconi@hotmail.com** giuseppe.ronconi@odcecpd.legalmail.it Per provvedimenti disciplinari vedere www.odcecpadova.it	Padova
Rosiglioni Monica Sez. A n° 1941 Padova (PD) 02/11/1989 RSGMNC89S42G224Q	19/11/2018 Dottore Commercialista		**Via Strazzabosco 26** **35134 Padova (PD)** **Tel. 3483906227** **monica.rosiglioni@gmail.com** monica.rosiglioni@odcecpd.legalmail.it Per provvedimenti disciplinari vedere www.odcecpadova.it	Padova
Rossetto Emanuela Sez. A n° 335 Padova (PD) 15/02/1953 RSSMNL53B55G224H	22/07/1987 Ragioniere Commercialista		**Via C. Davila, 14** **35137 Padova (PD)** **Tel. 049 8751270** **Fax 049 8757250** **emanuela.rossetto@studiotessari.com** emanuela.rossetto@odcecpd.legalmail.it Per provvedimenti disciplinari vedere www.odcecpadova.it Studio di Consulenza Societaria e Tributaria	Padova
Rossi Francesco Sez. A n° 243 Saccolongo (PD) 11/12/1944 RSSFNC44T11H655D	11/01/1984 Dottore Commercialista		**Via S. Lucia, 12** **35139 Padova (PD)** **Tel. 049 660754** **Fax 049 8781353** **studio@studiorossi.info** studio.frossi@pec.it Per provvedimenti disciplinari vedere www.odcecpadova.it	Padova
Rossi Maria Francesca Sez. A n° 716 Rubano (PD) 18/10/1962 RSSMFR62R58H625K	13/03/1995 Ragioniere Commercialista		**Via Pietro Liberi, 27** **35132 Padova (PD)** **Tel. 049 8641941** **mariafra.rossi@gmail.com** mariafrancesca.rossi@servicepec.it Per provvedimenti disciplinari vedere www.odcecpadova.it	Padova

Legenda

- Iscritta/o all'Albo dei mediatori
- Iscritta/o all'elenco dei Revisori Enti Locali
- Iscritta/o al registro dei Revisori Legali
- Disponibile a svolgere funzioni di gratuito patrocinio a spese dello stato nel processo tributario (DPR 30 maggio 2002 n. 115)
- Gestore delle crisi da sovra indebitamento
- Disponibile ad assumere incarichi di Arbitro Unico/Collegio Arbitrale
- Disponibile ad assumere incarichi di Tutela, Curatela, Amministrazione di sostegno di soggetti deboli
- Disponibile, anche attraverso l'iscrizione ad elenchi specifici, ad assumere incarichi giudiziali nelle Procedure Concorsuali

Cognome Nome Albo e iscrizione Luogo e data di nascita Codice fiscale	Data iscrizione Titolo di studio abilitante Titolo professionale	Qualifiche Disponibilità	Indirizzo e dati di contatto dello studio PEC Provvedimenti disciplinari Studio associato/STP	
Rossi Paolo 521 Sez. A n° 521 Padova (PD) 29/07/1963 RSSPLA63L29G224U	22/06/1992 Ragioniere Commercialista	14	**Via Dei Livello, 56** **35139 Padova (PD)** **Tel. 049 654317** **p.rossi@studiopaolorossi.it** paolorossi@odcecpd.legalmail.it Per provvedimenti disciplinari vedere www.odcecpadova.it Studio Dca - Dottori Commercialisti Associati	Padova
Rossi Chauvenet Leopoldo Sez. A n° 193 Padova (PD) 30/06/1957 RSSLLD57H30G224P	06/07/1981 1 Dottore Commercialista		**Piazzetta Bettiol, 15** **35137 Padova (PD)** **Tel. 049 8761455** **Fax 049 8762770** **segreteria@studiorossichauvenet.it** studiorossichauvenet@odcecpd.legalmail.it Per provvedimenti disciplinari vedere www.odcecpadova.it	Padova
Rossi Chauvenet Lorenzo Sez. A n° 1766 Padova (PD) 08/01/1987 RSSLNZ87A08G224G	27/10/2014 2 Dottore Commercialista		**Piazza Bettiol, 15** **35137 Padova (PD)** **Tel. 049 8761455** **lorenzo.rossichauvenet@gmail.com** lorenzo.rossichauvenet@odcecpd.legalmail.it Per provvedimenti disciplinari vedere www.odcecpadova.it	Padova
Rossignoli Massimo Sez. A n° 371 Verona (VR) 22/10/1959 RSSMSM59R22L781R	12/12/1988 1 Dottore Commercialista		**Via L. Pellizzo, 39/h** **35128 Padova (PD)** **Tel. 049 776174** **amr@amrconsulting.it** massimo.rossignoli@odcecpd.legalmail.it Per provvedimenti disciplinari vedere www.odcecpadova.it	Padova
Rubin Guido Sez. A n° 279 Padova (PD) 22/04/1946 RBNGDU46D22G224J	18/06/1985 Ragioniere Commercialista		**Via Longhin, 103** **35129 Padova (PD)** **Tel. 049 7801786** **Fax 049 7927528** **rubin.consulting@alice.it** guido.rubin@pec.it Per provvedimenti disciplinari vedere www.odcecpadova.it	Padova

Legenda

- Iscritta/o all'Albo dei mediatori
- Iscritta/o all'elenco dei Revisori Enti Locali
- Iscritta/o al registro dei Revisori Legali
- Disponibile a svolgere funzioni di gratuito patrocinio a spese dello stato nel processo tributario (DPR 30 maggio 2002 n. 115)
- Gestore delle crisi da sovra indebitamento
- Disponibile ad assumere incarichi di Arbitro Unico/Collegio Arbitrale
- Disponibile ad assumere incarichi di Tutela, Curatela, Amministrazione di sostegno di soggetti deboli
- Disponibile, anche attraverso l'iscrizione ad elenchi specifici, ad assumere incarichi giudiziali nelle Procedure Concorsuali

Cognome Nome Albo e iscrizione Luogo e data di nascita Codice fiscale	Data iscrizione Titolo di studio abilitante Titolo professionale	Qualifiche Disponibilità	Indirizzo e dati di contatto dello studio PEC Provvedimenti disciplinari Studio associato/STP	
Ruggieri Marcello Sez. A n° 1999 Formia (LT) 11/10/1990 RGGMCL90R11D708W	20/04/2020 2 Dottore Commercialista		**Via Rismondo 2/e** **35131 Padova (PD)** **Tel. 3473945760** **ruggierimarcello90@gmail.com** ruggierimarcello@pec.it Per provvedimenti disciplinari vedere www.odcecpadova.it	Padova
Russo Barbara Sez. A n° 360 Padova (PD) 30/03/1960 RSSBBR60C70G224C	08/06/1988 1 Dottore Commercialista		**Riviera Ruzante, 4** **35123 Padova (PD)** **Tel. 049 652101** **Fax 049 8759736** **info@barbararusso.it** russobarbara@pecsicura.it Per provvedimenti disciplinari vedere www.odcecpadova.it	Padova
Ruzza Mauro Sez. A n° 485 Torreglia (PD) 24/10/1960 RZZMRA60R24L270E	10/07/1991 1 Dottore Commercialista		**Via Giacomo Medici, 9** **35138 Padova (PD)** **Tel. 049 8561219** **Fax 049 8561206** **mauroruzza@mdaeurostudio.it** mauro.ruzza@odcecpd.legalmail.it Per provvedimenti disciplinari vedere www.odcecpadova.it	Padova
Sabattini Francesco Sez. A n° 156 Concordia Sulla Secchia (MO) 25/07/1950 SBTFNC50L25C951K	03/04/1979 1 Dottore Commercialista		**Piazzetta Sartori, 18** **35137 Padova (PD)** **Tel. 049 662400** **Fax 049 662104** **sabattini@studiomocellini.it** francesco.sabattini@legalmail.it Per provvedimenti disciplinari vedere www.odcecpadova.it Studio Associato Mocellini - Sabattini - Secchieri - Pinato	Padova
Sabbadin Moreno Sez. A n° 997 Limena (PD) 29/07/1961 SBBMRN61L29E592Q	06/03/2001 Ragioniere Commercialista		**Via Lisbona, 28/a** **35127 Padova (PD)** **Tel. 049 8932482** **Fax 049 8932482** **morenosabbadin@gmail.com** moreno.sabbadin@cgn.legalmail.it Per provvedimenti disciplinari vedere www.odcecpadova.it Studio Associato Pierobon Ghedini & Sabbadin	Padova

Legenda

- Iscritta/o all'Albo dei mediatori
- Iscritta/o all'elenco dei Revisori Enti Locali
- Iscritta/o al registro dei Revisori Legali
- Disponibile a svolgere funzioni di gratuito patrocinio a spese dello stato nel processo tributario (DPR 30 maggio 2002 n. 115)
- Gestore delle crisi da sovra indebitamento
- Disponibile ad assumere incarichi di Arbitro Unico/Collegio Arbitrale
- Disponibile ad assumere incarichi di Tutela, Curatela, Amministrazione di sostegno di soggetti deboli
- Disponibile, anche attraverso l'iscrizione ad elenchi specifici, ad assumere incarichi giudiziali nelle Procedure Concorsuali

Cognome Nome Albo e iscrizione Luogo e data di nascita Codice fiscale	Data iscrizione Titolo di studio abilitante Titolo professionale	Qualifiche Disponibilità	Indirizzo e dati di contatto dello studio PEC Provvedimenti disciplinari Studio associato/STP	
Sabellico Antonio Sez. A n° 127 Noventa Padovana (PD) 11/10/1949 SBLNTN49R11F962R	15/03/1977 Ragioniere Commercialista		**Via Niccolò Tommaseo, 1** **35131 Padova (PD)** **Tel. 049 8763553** **Fax 049 657383** **studio@sabellico.it** odcec.sabelliconet@legalmail.it Per provvedimenti disciplinari vedere www.odcecpadova.it Studio Sabellico Commercialisti Associati	Padova
Saccaro Carlo Sez. A n° 299 Cittadella (PD) 30/01/1959 SCCCRL59A30C743T	02/07/1986 Dottore Commercialista		**Via Trieste, 32** **35121 Padova (PD)** **Tel. 049 8754677** **Fax 049 8072826** **carlo.saccaro@studioalcor.it** carlo.saccaro@odcecpd.legalmail.it Per provvedimenti disciplinari vedere www.odcecpadova.it STUDIO ALCOR COMMERCIALISTI SPA SOCIETA' TRA PROFESSIONISTI	Padova
Sacco Dante Sez. A n° 612 Padova (PD) 16/12/1950 SCCDNT50T16G224W	12/01/1994 Dottore Commercialista		**Via Rinaldi, 27** **35121 Padova (PD)** **Tel. 049 8360582** **Fax 049 8303313** **studiodantesacco@gmail.com** studiodantesacco@pec.it Per provvedimenti disciplinari vedere www.odcecpadova.it	Padova
Saccomani Roberto Sez. A n° 208 Noventa Padovana (PD) 27/02/1953 SCCRRT53B27F962F	05/05/1982 Dottore Commercialista		**Galleria Berchet, 4** **35131 Padova (PD)** **Tel. 049 8754992** **Fax 049 8754997** **saccomani@saccomanieassociati.it** saccomani@odcecpd.legalmail.it Per provvedimenti disciplinari vedere www.odcecpadova.it Studio Saccomani e Associati	Padova
Saffaye' Abir Sez. A n° 1302 Siria (EE) 14/05/1977 SFFBRA77E54Z240R	03/05/2006 Dottore Commercialista		**Via Domenico Campagnola 86 A** **35137 Padova (PD)** **Tel. 347 4014390** **abir1@virgilio.it** abir@odcecpd.legalmail.it Per provvedimenti disciplinari vedere www.odcecpadova.it	Padova

Legenda

- Iscritta/o all'Albo dei mediatori
- Iscritta/o all'elenco dei Revisori Enti Locali
- Iscritta/o al registro dei Revisori Legali
- Disponibile a svolgere funzioni di gratuito patrocinio a spese dello stato nel processo tributario (DPR 30 maggio 2002 n. 115)
- Gestore delle crisi da sovra indebitamento
- Disponibile ad assumere incarichi di Arbitro Unico/Collegio Arbitrale
- Disponibile ad assumere incarichi di Tutela, Curatela, Amministrazione di sostegno di soggetti deboli
- Disponibile, anche attraverso l'iscrizione ad elenchi specifici, ad assumere incarichi giudiziali nelle Procedure Concorsuali

Cognome Nome Albo e iscrizione Luogo e data di nascita Codice fiscale	Data iscrizione Titolo di studio abilitante Titolo professionale	Qualifiche Disponibilità	Indirizzo e dati di contatto dello studio PEC Provvedimenti disciplinari Studio associato/STP	
Saieva Antonino Sez. A n° 1100 Agrigento (AG) 26/06/1970 SVANNN70H26A089F	10/01/2003 Dottore Commercialista		**Via Annibale Da Bassano, 9** **35135 Padova (PD)** **Tel. 049 8648908** **Fax 049 2104648** **toni@studiosaieva.it** antonino.saieva@odcecpd.legalmail.it Per provvedimenti disciplinari vedere www.odcecpadova.it	Padova
Saladini Andrea Sez. A n° 1740 Abano Terme (PD) 01/02/1985 SLDNDR85B01A001O	14/04/2014 Dottore Commercialista		**Via Giovanni Berchet 9** **35131 Padova (PD)** **Tel. 049 663076** **saladini@hotmail.it** saladini@postecert.it Per provvedimenti disciplinari vedere www.odcecpadova.it	Padova
Salasnich Maurizio Sez. A n° 890 Padova (PD) 22/09/1965 SLSMRZ65P22G224C	08/07/1998 Dottore Commercialista		**Via Santa Lucia, 24** **35139 Padova (PD)** **Tel. 049 831068** **Fax 049 831068** **info@studiosalasnich.it** studiosalasnich@odcecpd.legalmail.it Per provvedimenti disciplinari vedere www.odcecpadova.it	Padova
Salce Giuseppe Sez. A n° 1867 Camposampiero (PD) 03/03/1989 SLCGPP89C03B563P	26/01/2017 Dottore Commercialista		**Via Porciglia, 14** **35121 Padova (PD)** **Tel. 049 8237311** **giuseppe.salce@cortellazzo-soatto.it** giuseppe.salce@pec.it Per provvedimenti disciplinari vedere www.odcecpadova.it	Padova
Salmeri Giovanni Sez. A n° 957 Milano (MI) 14/07/1966 SLMGNN66L14F205I	02/03/2000 Dottore Commercialista		**Via Del Cristo, 378** **35127 Padova (PD)** **Tel. 049/687630** **g.salmeri@szstudio.it** giovanni.salmeri.odcecpd@pec.it Per provvedimenti disciplinari vedere www.odcecpadova.it Studio Associato Salmeri e Zanellato - Dottori Commercialisti	Padova

Legenda

- Iscritta/o all'Albo dei mediatori
- Iscritta/o all'elenco dei Revisori Enti Locali
- Iscritta/o al registro dei Revisori Legali
- Disponibile a svolgere funzioni di gratuito patrocinio a spese dello stato nel processo tributario (DPR 30 maggio 2002 n. 115)
- Gestore delle crisi da sovra indebitamento
- Disponibile ad assumere incarichi di Arbitro Unico/Collegio Arbitrale
- Disponibile ad assumere incarichi di Tutela, Curatela, Amministrazione di sostegno di soggetti deboli
- Disponibile, anche attraverso l'iscrizione ad elenchi specifici, ad assumere incarichi giudiziali nelle Procedure Concorsuali

Cognome Nome Albo e iscrizione Luogo e data di nascita Codice fiscale	Data iscrizione Titolo di studio abilitante Titolo professionale	Qualifiche Disponibilità	Indirizzo e dati di contatto dello studio PEC Provvedimenti disciplinari Studio associato/STP	
Salmistraro Lara Sez. A n° 1383 Conselve (PD) 31/07/1979 SLMLRA79L71C964F	26/11/2007 Dottore Commercialista		**Corso Stati Uniti N. 14/d** **35127 Padova (PD)** **Tel. 339 7676895** **lara.salmistraro@libero.it** lara.salmistraro@legalmail.it Per provvedimenti disciplinari vedere www.odcecpadova.it	Padova
Salvaggiani Fabio Sez. A n° 857 Padova (PD) 15/03/1963 SLVFBA63C15G224T	14/04/1997 Ragioniere Commercialista		**Via Somalia, 4** **35141 Padova (PD)** **Tel. 049 8721646** **fabiosalvaggiani@virgilio.it** fabio.salvaggiani@pec.pentastudio.eu Per provvedimenti disciplinari vedere www.odcecpadova.it	Padova
Salviato Desiree Sez. B n° 1884 Padova (PD) 28/11/1975 SLVDSR75S68G224Q	27/03/2017 Esperto Contabile		**Via Alsazia, 3/6** **35100 Padova (PD)** **Tel. 049 8945130** **Fax 049 7628318** **d.salviato@wibsrl.com** salviatod@pec.it Per provvedimenti disciplinari vedere www.odcecpadova.it	Padova
Sambin De Norcen Francesca Sez. A n° 486 Padova (PD) 25/08/1965 SMBFNC65M65G224A	10/07/1991 Dottore Commercialista		**Via Altinate, 62** **35121 Padova (PD)** **Tel. 049 8750087** **Fax 049 8210043** **francescasambindenorcen@gmail.com** sambinfrancesca@odcecpd.legalmail.it Per provvedimenti disciplinari vedere www.odcecpadova.it	Padova
Sanavio Giuliano Sez. A n° 1695 Padova (PD) 09/08/1969 SNVGLN69M09G224N	03/07/2000 Ragioniere Commercialista		**Via A. Guidi, Nr. 20 Int. 7** **35125 Padova (PD)** **Tel. 348 0089337** **Fax 049 8805362** **antonellagiuliano2002@gmail.com** giuliano.sanavio@odcecpd.legalmail.it Per provvedimenti disciplinari vedere www.odcecpadova.it	Padova

Legenda

- Iscritta/o all'Albo dei mediatori
- Iscritta/o all'elenco dei Revisori Enti Locali
- Iscritta/o al registro dei Revisori Legali
- Disponibile a svolgere funzioni di gratuito patrocinio a spese dello stato nel processo tributario (DPR 30 maggio 2002 n. 115)
- Gestore delle crisi da sovra indebitamento
- Disponibile ad assumere incarichi di Arbitro Unico/Collegio Arbitrale
- Disponibile ad assumere incarichi di Tutela, Curatela, Amministrazione di sostegno di soggetti deboli
- Disponibile, anche attraverso l'iscrizione ad elenchi specifici, ad assumere incarichi giudiziali nelle Procedure Concorsuali

Cognome Nome Albo e iscrizione Luogo e data di nascita Codice fiscale	Data iscrizione Titolo di studio abilitante Titolo professionale	Qualifiche Disponibilità	Indirizzo e dati di contatto dello studio PEC Provvedimenti disciplinari Studio associato/STP	
Sanero Casalini Silvia Sez. A n° 55 Padova (PD) 25/03/1937 SNRSLV37C65G224G	16/02/1972 Dottore Commercialista		**Via Lucatello, 6** **35121 Padova (PD)** **Tel. 049 8755356** **Fax 049 8762389** **sscasalini@virgilio.it** silviasanero@odcecpd.legalmail.it Per provvedimenti disciplinari vedere www.odcecpadova.it Silvia Sanero Casalini - Alberto Fortin Dottori Commercialisti Associati	Padova
Sanguin Antonio Sez. A n° 817 Padova (PD) 21/11/1966 SNGNTN66S21G224H	10/07/1996 Dottore Commercialista		**Via San Girolamo, 10** **35141 Padova (PD)** **Tel. 348 7318829** **antonio.sanguin@fiparticolitecnici.it** info@pec.fiplasrl.it Per provvedimenti disciplinari vedere www.odcecpadova.it	Padova
Sanguin Riccardo Sez. A n° 818 Padova (PD) 30/07/1964 SNGRCR64L30G224Y	10/07/1996 Dottore Commercialista		**Via San Tomaso, 4** **35141 Padova (PD)** **ricsanguin@libero.it** riccardo.sanguin@odcecpd.legalmail.it Per provvedimenti disciplinari vedere www.odcecpadova.it	Padova
Santacroce Carluccio Sez. A n° 558 Catania (CT) 06/08/1962 SNTCLC62M06C351H	12/01/1993 Ragioniere Commercialista		**Via Del Cristo, 378** **35127 Padova (PD)** **Tel. 049 687777** **Fax 049 86 75 252** **santacroce@biemmestudio.com** santacrocecarlo@legalmail.it Per provvedimenti disciplinari vedere www.odcecpadova.it	Padova
Sarti Mario Sez. A n° 53 Padova (PD) 16/05/1941 SRTMRA41E16G224Q	24/01/1972 Dottore Commercialista		**Via G. A. Longhin, 23** **35129 Padova (PD)** **Tel. 049 7808166** **Fax 049 8076710** **msarti@studiosarti.eu** mariosarti@legalmail.it Per provvedimenti disciplinari vedere www.odcecpadova.it	Padova

Legenda

- Iscritta/o all'Albo dei mediatori
- Iscritta/o all'elenco dei Revisori Enti Locali
- Iscritta/o al registro dei Revisori Legali
- Disponibile a svolgere funzioni di gratuito patrocinio a spese dello stato nel processo tributario (DPR 30 maggio 2002 n. 115)
- Gestore delle crisi da sovra indebitamento
- Disponibile ad assumere incarichi di Arbitro Unico/Collegio Arbitrale
- Disponibile ad assumere incarichi di Tutela, Curatela, Amministrazione di sostegno di soggetti deboli
- Disponibile, anche attraverso l'iscrizione ad elenchi specifici, ad assumere incarichi giudiziali nelle Procedure Concorsuali

Cognome Nome Albo e iscrizione Luogo e data di nascita Codice fiscale	Data iscrizione Titolo di studio abilitante Titolo professionale	Qualifiche Disponibilità	Indirizzo e dati di contatto dello studio PEC Provvedimenti disciplinari Studio associato/STP	
Sarti Stefano Sez. A n° 1232 Padova (PD) 16/10/1974 SRTSFN74R16G224Y	18/01/2005 Dottore Commercialista		**Via G. A. Longhin, 23** **35129 Padova (PD)** **Tel. 049 7808166** **Fax 049 8076710** **ssarti@studiosarti.eu** studiosarti@pecprocessotelematico.it Per provvedimenti disciplinari vedere www.odcecpadova.it	Padova
Sarto Carlotta Sez. A n° 1698 Dolo (VE) 24/09/1981 SRTCLT81P64D325B	28/10/2013 Dottore Commercialista		**Via Davila, 14** **35137 Padova (PD)** **Tel. 049 657288** **Fax 049 662272** **carlotta.sarto@alice.it** carlottasarto@legalmail.it Per provvedimenti disciplinari vedere www.odcecpadova.it	Padova
Sartori Dino Sez. A n° 472 Padova (PD) 23/05/1969 SRTDNI69E23G224I	03/05/1991 Ragioniere Commercialista		**Via Longhin, 11** **35129 Padova (PD)** **Tel. 049 777067** **Fax 049 8089388** **d.sartori@avvecomm.com** d.sartori@pec.avvecomm.com Per provvedimenti disciplinari vedere www.odcecpadova.it Studio Associato di Consulenza	Padova
Sattin Loretta Sez. A n° 1384 Este (PD) 10/06/1978 STTLTT78H50D442C	26/11/2007 Dottore Commercialista		**Passeggiata Conciapelli, 6** **35137 Padova (PD)** **Tel. 049 7801012** **Fax 049 7443560** **loretta.sattin@drudaeassociati.it** loretta.sattin@odcecpd.legalmail.it Per provvedimenti disciplinari vedere www.odcecpadova.it Studio Legale Tributario Avv. Davide Druda, Avv. Valentina Zuolo e Dott. Comm. Loretta Sattin	Padova
Savio Francesco Mario R. Sez. A n° 1484 Cittadella (PD) 01/12/1979 SVAFNC79T01C743B	03/03/2009 Dottore Commercialista		**Via Rezzonico, 6** **35131 Padova (PD)** **Tel. 049 8762588** **Fax 049 8779450** **francesco.savio@studiofontana.pd.it** francesco.savio@odcecpd.legalmail.it Per provvedimenti disciplinari vedere www.odcecpadova.it Studio Associato Fontana Bacco Savio	Padova

Legenda

- Iscritta/o all'Albo dei mediatori
- Iscritta/o all'elenco dei Revisori Enti Locali
- Iscritta/o al registro dei Revisori Legali
- Disponibile a svolgere funzioni di gratuito patrocinio a spese dello stato nel processo tributario (DPR 30 maggio 2002 n. 115)
- Gestore delle crisi da sovra indebitamento
- Disponibile ad assumere incarichi di Arbitro Unico/Collegio Arbitrale
- Disponibile ad assumere incarichi di Tutela, Curatela, Amministrazione di sostegno di soggetti deboli
- Disponibile, anche attraverso l'iscrizione ad elenchi specifici, ad assumere incarichi giudiziali nelle Procedure Concorsuali

Cognome Nome Albo e iscrizione Luogo e data di nascita Codice fiscale	Data iscrizione Titolo di studio abilitante Titolo professionale	Qualifiche Disponibilità	Indirizzo e dati di contatto dello studio PEC Provvedimenti disciplinari Studio associato/STP	
Sbalchiero Antonio Sez. A n° 270 Teolo (PD) 14/10/1946 SBLNTN46R14L100Y	17/04/1985 1 Dottore Commercialista		**Via Cesare Battisti, 54** **35121 Padova (PD)** **Tel. 049 661523** **Fax 049 8755526** **antonio.sbalchiero@studiosbalchiero.it** antonio.sbalchiero@legalmail.it Per provvedimenti disciplinari vedere www.odcecpadova.it Studio Sbalchiero & Associati	Padova
Scagnolari Bruno Sez. A n° 9 Rovigo (RO) 29/05/1932 SCGBRN32E29H620N	02/01/1958 Ragioniere Commercialista	16	**Via Ospedale Civile, 12** **35121 Padova (PD)** **Tel. 049 8751005** **Fax 049 8755411** **catsca2007@libero.it** c.scagnolari@odcecpd.legalmail.it Per provvedimenti disciplinari vedere www.odcecpadova.it Scagnolari Studio Commercialista e Legale Associato	Padova
Scagnolari Caterina Sez. A n° 829 Abano Terme (PD) 22/01/1963 SCGCRN63A62A001F	08/10/1996 1 Dottore Commercialista		**Via S. Andrea, 10** **35139 Padova (PD)** **Tel. 049 652939** **caterinascagnolari@gmail.com** c.scagnolari@odcecpd.legalmail.it Per provvedimenti disciplinari vedere www.odcecpadova.it Scagnolari Studio Commercialista e Legale Associato	Padova
Scagnolari Filippo Sez. A n° 828 Abano Terme (PD) 16/03/1967 SCGFPP67C16A001S	08/10/1996 1 Dottore Commercialista		**Via S. Andrea, 10** **35139 Padova (PD)** **Tel. 049 652939** **Fax 049 8755411** **scafil@tin.it** f.scagnolari@odcecpd.legalmail.it Per provvedimenti disciplinari vedere www.odcecpadova.it Scagnolari Studio Commercialista e Legale Associato	Padova
Scalabrin Riccardo Sez. A n° 1917 Padova (PD) 02/01/1986 SCLRCR86A02G224G	12/05/2015 2 Dottore Commercialista		**Via Zeno 7/a** **35127 Padova (PD)** **Tel. 3755178022** **riccardo.scalabrin@gmail.com** riccardo.scalabrin@pec.it Per provvedimenti disciplinari vedere www.odcecpadova.it	Padova

Legenda

- Iscritta/o all'Albo dei mediatori
- Iscritta/o all'elenco dei Revisori Enti Locali
- Iscritta/o al registro dei Revisori Legali
- Disponibile a svolgere funzioni di gratuito patrocinio a spese dello stato nel processo tributario (DPR 30 maggio 2002 n. 115)
- Gestore delle crisi da sovra indebitamento
- Disponibile ad assumere incarichi di Arbitro Unico/Collegio Arbitrale
- Disponibile ad assumere incarichi di Tutela, Curatela, Amministrazione di sostegno di soggetti deboli
- Disponibile, anche attraverso l'iscrizione ad elenchi specifici, ad assumere incarichi giudiziali nelle Procedure Concorsuali

Cognome Nome Albo e iscrizione Luogo e data di nascita Codice fiscale	Data iscrizione Titolo di studio abilitante Titolo professionale	Qualifiche Disponibilità	Indirizzo e dati di contatto dello studio PEC Provvedimenti disciplinari Studio associato/STP	
Scandiuzzi Daniela Sez. A n° 1552 Montebelluna (TV) 12/09/1982 SCNDNL82P52F443X	15/09/2010 4 Dottore Commercialista		**Via Tommaseo, 78/c** **35131 Padova (PD)** **Tel. 049 8753931** **Fax 049 8363012** **daniela.scandiuzzi@gmail.com** danielascandiuzzi@odcecpd.legalmail.it Per provvedimenti disciplinari vedere www.odcecpadova.it	Padova
Scanferla Sergio Sez. A n° 11 Padova (PD) 18/01/1933 SCNSRG33A18G224P	22/06/1959 1 Dottore Commercialista		**Galleria Delle Porte Contarine, 4** **35137 Padova (PD)** **Tel. 049 655963** **Fax 049 651195** **studio@studioscanferlapd.it** sergio.scanferla@odcecpd.legalmail.it Per provvedimenti disciplinari vedere www.odcecpadova.it Studio Scanferla & Mariani - Dottori Commercialisti Associati	Padova
Scapolo Emanuela Sez. A n° 368 Padova (PD) 22/09/1960 SCPMNL60P62G224H	12/10/1988 1 Dottore Commercialista		**Via Bonazza 3** **35132 Padova (PD)** **Tel. 3336995509** **scapoloemanuela@libero.it** emanuela.scapolo@pec.abilene.it Per provvedimenti disciplinari vedere www.odcecpadova.it	Padova
Scarin Luca Sez. A n° 1937 Camposampiero (PD) 28/04/1992 SCRLCU92D28B563G	29/10/2018 2 Dottore Commercialista		**Galleria Scrovegni, 7** **35121 Padova (PD)** **Tel. 3477394534** **lucascarin@gmail.com** lucascarin@pec.it Per provvedimenti disciplinari vedere www.odcecpadova.it	Padova
Scattola Elisa Sez. A n° 654 Padova (PD) 03/08/1969 SCTLSE69M43G224A	06/07/1994 1 Dottore Commercialista		**Via S. Speroni, 26** **35124 Padova (PD)** **Tel. 049 650285** **elisa.scattola@unus.it** elisa.scattola@pec.it Per provvedimenti disciplinari vedere www.odcecpadova.it	Padova

Legenda

- Iscritta/o all'Albo dei mediatori
- Iscritta/o all'elenco dei Revisori Enti Locali
- Iscritta/o al registro dei Revisori Legali
- Disponibile a svolgere funzioni di gratuito patrocinio a spese dello stato nel processo tributario (DPR 30 maggio 2002 n. 115)
- Gestore delle crisi da sovra indebitamento
- Disponibile ad assumere incarichi di Arbitro Unico/Collegio Arbitrale
- Disponibile ad assumere incarichi di Tutela, Curatela, Amministrazione di sostegno di soggetti deboli
- Disponibile, anche attraverso l'iscrizione ad elenchi specifici, ad assumere incarichi giudiziali nelle Procedure Concorsuali

Cognome Nome Albo e iscrizione Luogo e data di nascita Codice fiscale	Data iscrizione Titolo di studio abilitante Titolo professionale	Qualifiche Disponibilità	Indirizzo e dati di contatto dello studio PEC Provvedimenti disciplinari Studio associato/STP	
Scattolin Francesco Sez. A n° 1480 Padova (PD) 11/04/1978 SCTFNC78D11G224G	17/02/2009 1 Dottore Commercialista		**Via Coatit, 4** **35138 Padova (PD)** **Tel. 347 7937896** **scattolin.francesco@libero.it** francesco.scattolin@legalmail.it Per provvedimenti disciplinari vedere www.odcecpadova.it	Padova
Scattolin Valentina Sez. A n° 1818 Padova (PD) 02/07/1988 SCTVNT88L42G224U	15/02/2016 2 Dottore Commercialista		**Via Rezzonico, 6** **35131 Padova (PD)** **Tel. 049 8762588** **Fax 049 8779450** **valentina.scattolin@studiofontana.pd.it** valentina.scattolin@odcecpd.legalmail.it Per provvedimenti disciplinari vedere www.odcecpadova.it Studio Associato Fontana Bacco Savio	Padova
Schiavon Alessia Sez. A n° 1664 Padova (PD) 26/10/1984 SCHLSS84R66G224Q	05/02/2013 5 Dottore Commercialista		**Galleria Berchet, 4** **35100 Padova (PD)** **Tel. 049 657904** **Fax 049 8754997** **schiavon@breda-carlassare.it** schiavon@odcecpd.legalmail.it Per provvedimenti disciplinari vedere www.odcecpadova.it	Padova
Schiavon Andrea Sez. A n° 1718 Padova (PD) 05/11/1973 SCHNDR73S05G224F	10/02/2014 1 Dottore Commercialista		**Piazzetta Modin, 12** **35129 Padova (PD)** **Tel. 049 8933162** **Fax 049 8933100** **andrea.schiavon1973@gmail.com** andreaschiavon@odcecpd.legalmail.it Per provvedimenti disciplinari vedere www.odcecpadova.it	Padova
Schiavon Letizia Sez. A n° 1732 Padova (PD) 18/11/1984 SCHLTZ84S58G224G	10/03/2014 4 Dottore Commercialista		**P.zza Salvemini, 13** **35131 Padova (PD)** **Tel. 0498364228** **schiavon.letizia@gmail.com** schiavonletizia@pec.it Per provvedimenti disciplinari vedere www.odcecpadova.it Terrin Associati	Padova

Legenda

- Iscritta/o all'Albo dei mediatori
- Iscritta/o all'elenco dei Revisori Enti Locali
- Iscritta/o al registro dei Revisori Legali
- Disponibile a svolgere funzioni di gratuito patrocinio a spese dello stato nel processo tributario (DPR 30 maggio 2002 n. 115)
- Gestore delle crisi da sovra indebitamento
- Disponibile ad assumere incarichi di Arbitro Unico/Collegio Arbitrale
- Disponibile ad assumere incarichi di Tutela, Curatela, Amministrazione di sostegno di soggetti deboli
- Disponibile, anche attraverso l'iscrizione ad elenchi specifici, ad assumere incarichi giudiziali nelle Procedure Concorsuali

Cognome Nome Albo e iscrizione Luogo e data di nascita Codice fiscale	Data iscrizione Titolo di studio abilitante Titolo professionale	Qualifiche Disponibilità	Indirizzo e dati di contatto dello studio PEC Provvedimenti disciplinari Studio associato/STP	
Schibuola Maddalena Sez. A n° 1678 Rovigo (RO) 04/04/1984 SCHMDL84D44H620Z	19/06/2013 Dottore Commercialista		**Via Carlo Rezzonico,6** **35100 Padova (PD)** **Tel. 3926576205** **maddalena.schibuola@yahoo.it** maddalena.schibuola@odcecpd.legalmail.it Per provvedimenti disciplinari vedere www.odcecpadova.it	Padova
Schiorlin Osvaldo Sez. A n° 401 Anguillara Veneta (PD) 29/05/1947 SCHSLD47E29A296D	13/09/1989 Ragioniere Commercialista		**Via Diego Valeri, 5** **35131 Padova (PD)** **Tel. 049 7808819** **Fax 049 652063** **os@studio-schiorlin.it** osvaldo.schiorlin@cgn.legalmail.it Per provvedimenti disciplinari vedere www.odcecpadova.it Studio Associato Schiorlin & Faggin	Padova
Scotton Roberto Sez. A n° 1829 Venezia (VE) 20/07/1970 SCTRRT70L20L736M	05/06/2007 Dottore Commercialista		**Via Bembo, 82** **35124 Padova (PD)** **Tel. 049 692984** **Fax 049 8174549** **robertoscotton@hotmail.it** robertoscotton@odcecvenezia.legalmail.it Per provvedimenti disciplinari vedere www.odcecpadova.it	Padova
Secchieri Francesco Sez. A n° 359 Treviso (TV) 14/01/1962 SCCFNC62A14L407H	04/05/1988 Dottore Commercialista		**Piazzetta A. Sartori, 18** **35137 Padova (PD)** **Tel. 049 662400** **Fax 049 662104** **secchieri@studiomocellini.it** francesco.secchieri@legalmail.it Per provvedimenti disciplinari vedere www.odcecpadova.it Studio Associato Mocellini - Sabattini - Secchieri - Pinato	Padova
Segalina Silvia Sez. A n° 915 Padova (PD) 15/05/1969 SGLSLV69E55G224I	31/03/1999 Dottore Commercialista		**Via Temanza, 1/a** **35134 Padova (PD)** **Tel. 049 8641649** **silvia.segalina@studiodottcastellini.it** silvia.segalina@arubapec.it Per provvedimenti disciplinari vedere www.odcecpadova.it	Padova

Legenda

- Iscritta/o all'Albo dei mediatori
- Iscritta/o all'elenco dei Revisori Enti Locali
- Iscritta/o al registro dei Revisori Legali
- Disponibile a svolgere funzioni di gratuito patrocinio a spese dello stato nel processo tributario (DPR 30 maggio 2002 n. 115)
- Gestore delle crisi da sovra indebitamento
- Disponibile ad assumere incarichi di Arbitro Unico/Collegio Arbitrale
- Disponibile ad assumere incarichi di Tutela, Curatela, Amministrazione di sostegno di soggetti deboli
- Disponibile, anche attraverso l'iscrizione ad elenchi specifici, ad assumere incarichi giudiziali nelle Procedure Concorsuali

Cognome Nome Albo e iscrizione Luogo e data di nascita Codice fiscale	Data iscrizione Titolo di studio abilitante Titolo professionale	Qualifiche Disponibilità	Indirizzo e dati di contatto dello studio PEC Provvedimenti disciplinari Studio associato/STP	
Segato Claudio Sez. A n° 659 Padova (PD) 27/08/1961 SGTCLD61M27G224M	25/07/1994 Ragioniere Commercialista		**Via Forlanini, 1** **35136 Padova (PD)** **Tel. 049 723014** **Fax 049 8711147** **claudio.segato@segatogardellin.it** claudio.segato@pec.cgn.it Per provvedimenti disciplinari vedere www.odcecpadova.it Segato & Gardellin Commercialisti Associati	Padova
Sembeni Giorgia Sez. A n° 995 Padova (PD) 23/04/1971 SMBGRG71D63G224A	09/01/2001 1 Dottore Commercialista		**Via Digione, 9** **35138 Padova (PD)** **Tel. 049 8760955** **Fax 049 8764848** **sembeni@studiogiustozzi.it** giorgia.sembeni@odcecpd.legalmail.it Per provvedimenti disciplinari vedere www.odcecpadova.it Studio Giustozzi Sembeni Canato	Padova
Semisa Fabrizio Sez. A n° 642 Tricarico (MT) 02/09/1965 SMSFRZ65P02L418M	04/05/1994 1 Dottore Commercialista		**Via Paruta, 9** **35126 Padova (PD)** **Tel. 335 481601** **fabrizio.semisa@tiscali.it** fabrizio.semisa@pec.it Per provvedimenti disciplinari vedere www.odcecpadova.it	Padova
Serafin Donatella Sez. A n° 215 Meolo (VE) 09/01/1954 SRFDTL54A49F130S	12/01/1983 3 Dottore Commercialista		**Via Chiesanuova, 242** **35136 Padova (PD)** **Tel. 049 8979866** **Fax 049 8979131** **info@studioserafin.com** studioserafin@pec.it Per provvedimenti disciplinari vedere www.odcecpadova.it	Padova
Sgrò Carlo Sez. A n° 1965 Padova (PD) 23/09/1979 SGRCRL79P23G224D	13/05/2019 21 Dottore Commercialista		**Via Siena, 1/b** **35143 Padova (PD)** **Tel. 0497927944** **carlosgro1979@gmail.com** carlo.sgro@mpspec.it Per provvedimenti disciplinari vedere www.odcecpadova.it	Padova

Legenda

- Iscritta/o all'Albo dei mediatori
- Iscritta/o all'elenco dei Revisori Enti Locali
- Iscritta/o al registro dei Revisori Legali
- Disponibile a svolgere funzioni di gratuito patrocinio a spese dello stato nel processo tributario (DPR 30 maggio 2002 n. 115)
- Gestore delle crisi da sovra indebitamento
- Disponibile ad assumere incarichi di Arbitro Unico/Collegio Arbitrale
- Disponibile ad assumere incarichi di Tutela, Curatela, Amministrazione di sostegno di soggetti deboli
- Disponibile, anche attraverso l'iscrizione ad elenchi specifici, ad assumere incarichi giudiziali nelle Procedure Concorsuali

Cognome Nome Albo e iscrizione Luogo e data di nascita Codice fiscale	Data iscrizione Titolo di studio abilitante Titolo professionale	Qualifiche Disponibilità	Indirizzo e dati di contatto dello studio PEC Provvedimenti disciplinari Studio associato/STP	
Sgueglia Della Marra Nicolo' Sez. A n° 1791 Dolo (VE) 30/03/1980 SGGNCL80C30D325L	09/03/2015 1 Dottore Commercialista		**Passaggio San Fermo, 5** **35137 Padova (PD)** **Tel. 049 8751342** **Fax 049 8301507** **nicolo.sguegliadellamarra@studiolegalecpt.it** nicolo.sguegliadellamarra@ordineavvocatipadova.it Per provvedimenti disciplinari vedere www.odcecpadova.it	Padova
Silvestrin Luigino Sez. A n° 313 Abano Terme (PD) 22/02/1954 SLVLGN54B22A001T	03/02/1987 Ragioniere Commercialista		**Via G. Storlato, 11** **35132 Padova (PD)** **Tel. 049 616045** **Fax 049 6896653** **lsilves@tin.it** l.silvestrin@consulentidellavoropec.it Per provvedimenti disciplinari vedere www.odcecpadova.it	Padova
Silvestrin Renzo Sez. A n° 297 Conselve (PD) 20/02/1959 SLVRNZ59B20C964C	25/03/1986 Ragioniere Commercialista	12	**Via Zabarella, 19** **35121 Padova (PD)** **Tel. 049 663779** **Fax 049 8753293** **studio@renzosilvestrin.it** renzo.silvestrin@odcecpd.legalmail.it Per provvedimenti disciplinari vedere www.odcecpadova.it	Padova
Simionato Fabrizio Sez. A n° 1632 Mirano (VE) 19/02/1962 SMNFRZ62B19F241F	08/02/1996 1 Dottore Commercialista		**Via Tirana, 25** **35138 Padova (PD)** **Tel. 049 8711400** **Fax 049 8719365** **fabrizio.simionato@pampalonidefranceschi.com** fabrizio.simionato@pec.it Per provvedimenti disciplinari vedere www.odcecpadova.it	Padova
Simone Francesco Sez. A n° 284 Padova (PD) 20/07/1958 SMNFNC58L20G224R	08/01/1986 1 Dottore Commercialista		**Corso Milano, 106** **35139 Padova (PD)** **Tel. 049 8721772** **Fax 049 8721411** **f.simone@appolloni-simone.it** f.simone@odcecpd.legalmail.it Per provvedimenti disciplinari vedere www.odcecpadova.it Studio Associato Appolloni dr. Antonio - Simone dr. Francesco - Bettini dr.ssa Barbara	Padova

Legenda

- Iscritta/o all'Albo dei mediatori
- Iscritta/o all'elenco dei Revisori Enti Locali
- Iscritta/o al registro dei Revisori Legali
- Disponibile a svolgere funzioni di gratuito patrocinio a spese dello stato nel processo tributario (DPR 30 maggio 2002 n. 115)
- Gestore delle crisi da sovra indebitamento
- Disponibile ad assumere incarichi di Arbitro Unico/Collegio Arbitrale
- Disponibile ad assumere incarichi di Tutela, Curatela, Amministrazione di sostegno di soggetti deboli
- Disponibile, anche attraverso l'iscrizione ad elenchi specifici, ad assumere incarichi giudiziali nelle Procedure Concorsuali

Cognome Nome Albo e iscrizione Luogo e data di nascita Codice fiscale	Data iscrizione Titolo di studio abilitante Titolo professionale	Qualifiche Disponibilità	Indirizzo e dati di contatto dello studio PEC Provvedimenti disciplinari Studio associato/STP	
Siviero Agostino Sez. A n° 43 Padova (PD) 04/07/1943 SVRGTN43L04G224R	16/02/1971 1 Dottore Commercialista		**Via Trieste, 12** **35121 Padova (PD)** **Tel. 049 8761232** **Fax 049 8761240** **a.siviero@studiosivieroassociati.it** agostino.siviero@odcecpd.legalmail.it Per provvedimenti disciplinari vedere www.odcecpadova.it Studio Siviero Dottori Commercialisti Associati	Padova
Siviero Nicola Sez. A n° 1744 Venezia (VE) 01/01/1982 SVRNCL82A01L736I	29/07/2010 4 Dottore Commercialista		**Via Vicenza, 4** **35138 Padova (PD)** **Tel. 348 9958145** **nicola.siviero@it.pwc.com** nicola.siviero@odcecpd.legalmail.it Per provvedimenti disciplinari vedere www.odcecpadova.it	Padova
Sorgato Francesco Sez. A n° 621 Padova (PD) 06/10/1962 SRGFNC62R06G224D	02/02/1994 1 Dottore Commercialista		**Via Berchet, 10** **35131 Padova (PD)** **Tel. 049 8757015** **Fax 049 8596005** **sorgato.francesco@gmail.com** francesco.sorgato@odcecpd.legalmail.it Per provvedimenti disciplinari vedere www.odcecpadova.it Studio Associato dal Pozzo Gallo Dottori Commercialisti	Padova
Sorgato Luciano Sez. A n° 591 Padova (PD) 02/03/1957 SRGLCN57C02G224V	01/07/1993 1 Dottore Commercialista		**Via Alsazia 3** **35127 Padova (PD)** **Tel. 049 8967027** **Fax 049 8967027** **studio.lucianosorgato@gmail.com** luciano.sorgato@cgn.legalmail.it Per provvedimenti disciplinari vedere www.odcecpadova.it	Padova
Spada Manuela Sez. A n° 396 Padova (PD) 03/08/1962 SPDMNL62M43G224P	12/07/1989 1 Dottore Commercialista		**Via Comino N.134** **35126 Padova (PD)** **Tel. 329 3270200** **m.spada@deltaerre.it** manuela.spada@legalmail.it Per provvedimenti disciplinari vedere www.odcecpadova.it	Padova

Legenda

- Iscritta/o all'Albo dei mediatori
- Iscritta/o all'elenco dei Revisori Enti Locali
- Iscritta/o al registro dei Revisori Legali
- Disponibile a svolgere funzioni di gratuito patrocinio a spese dello stato nel processo tributario (DPR 30 maggio 2002 n. 115)
- Gestore delle crisi da sovra indebitamento
- Disponibile ad assumere incarichi di Arbitro Unico/Collegio Arbitrale
- Disponibile ad assumere incarichi di Tutela, Curatela, Amministrazione di sostegno di soggetti deboli
- Disponibile, anche attraverso l'iscrizione ad elenchi specifici, ad assumere incarichi giudiziali nelle Procedure Concorsuali

Cognome Nome Albo e iscrizione Luogo e data di nascita Codice fiscale	Data iscrizione Titolo di studio abilitante Titolo professionale	Qualifiche Disponibilità	Indirizzo e dati di contatto dello studio PEC Provvedimenti disciplinari Studio associato/STP	
Spadavecchia Graziella Sez. A n° 1823 Brindisi (BR) 21/11/1971 SPDGZL71S61B180Q	26/07/2001 Dottore Commercialista		**Via Tirana, 25** **35100 Padova (PD)** **Tel. 049 8711400** **Fax 049 8719365** **graziella.spadavecchia@pampalonidefranceschi.com** graziella.spadavecchia@odcecpd.legalmail.it Per provvedimenti disciplinari vedere www.odcecpadova.it	Padova
Spagnuolo Elisa Sez. A n° 1848 Padova (PD) 24/05/1984 SPGLSE84E64G224I	10/10/2016 Dottore Commercialista		**Viale Navigazione Interna, 51/b** **35129 Padova (PD)** **Tel. 349 8615622** **spagnuoloelisa@gmail.com** elisa.spagnuolo@odcecpd.legalmail.it Per provvedimenti disciplinari vedere www.odcecpadova.it	Padova
Spagolla Piergiorgio Sez. A n° 105 San Giorgio Delle Pertiche (PD) 29/04/1946 SPGPGR46D29H893U	09/12/1975 Dottore Commercialista		**Via Ceron 13a** **35129 Padova (PD)** **Tel. 0498075533** **Fax 049 8075577** **spagolla@studiospagolla.it** p.spagolla@odcecpd.legalmail.it Per provvedimenti disciplinari vedere www.odcecpadova.it	Padova
Sperati Ruffoni Antonio Sez. A n° 149 Verona (VR) 20/02/1954 SPRNTN54B20L781B	06/07/1978 Dottore Commercialista		**Via Antonio Rosmini, 2** **35128 Padova (PD)** **antoniosperati@libero.it** speroni@pec.it Per provvedimenti disciplinari vedere www.odcecpadova.it	Padova
Spimpolo Francesco Sez. A n° 40 Padova (PD) 03/12/1943 SPMFNC43T03G224X	25/07/1970 Dottore Commercialista		**Via E. Degli Scrovegni, 29** **35131 Padova (PD)** **Tel. 049 8774077** **Fax 049 8774085** **info@studiospimpolorighetto.it** francescospimpolo@odcecpd.legalmail.it Per provvedimenti disciplinari vedere www.odcecpadova.it Studio Associato Spimpolo Righetto	Padova

Legenda

- Iscritta/o all'Albo dei mediatori
- Iscritta/o all'elenco dei Revisori Enti Locali
- Iscritta/o al registro dei Revisori Legali
- Disponibile a svolgere funzioni di gratuito patrocinio a spese dello stato nel processo tributario (DPR 30 maggio 2002 n. 115)
- Gestore delle crisi da sovra indebitamento
- Disponibile ad assumere incarichi di Arbitro Unico/Collegio Arbitrale
- Disponibile ad assumere incarichi di Tutela, Curatela, Amministrazione di sostegno di soggetti deboli
- Disponibile, anche attraverso l'iscrizione ad elenchi specifici, ad assumere incarichi giudiziali nelle Procedure Concorsuali

Cognome Nome Albo e iscrizione Luogo e data di nascita Codice fiscale	Data iscrizione Titolo di studio abilitante Titolo professionale	Qualifiche Disponibilità	Indirizzo e dati di contatto dello studio PEC Provvedimenti disciplinari Studio associato/STP	
Spinnato Lorenzo Sez. A n° 554 Padova (PD) 04/04/1963 SPNLNZ63D04G224D	07/01/1993 Dottore Commercialista		**Via G. Berchet, 11** **35131 Padova (PD)** **Tel. 049 8750752** **Fax 049 8763283** **lorenzo.spinnato@gmail.com** l.spinnato@odcecpd.legalmail.it Per provvedimenti disciplinari vedere www.odcecpadova.it	Padova
Sposato Guido Sez. A n° 1692 Oppido Mamertina (RC) 16/05/1950 SPSGDU50E16G082A	07/03/2004 Ragioniere Commercialista		**Via G. A. Longhin, 121** **35129 Padova (PD)** **Tel. 347 4916356** **Fax 049 8074734** **guidosposato@gmail.com** guido.sposato@odcecpd.legalmail.it Per provvedimenti disciplinari vedere www.odcecpadova.it	Padova
Spreafichi Stefano Sez. A n° 1200 Padova (PD) 17/12/1969 SPRSFN69T17G224B	10/06/2004 Dottore Commercialista		**Via G. Toffanin Jr, 2** **35125 Padova (PD)** **Tel. 347 6839994** **stefano@studiospreafichi.it** stefano.spreafichi@pec.it Per provvedimenti disciplinari vedere www.odcecpadova.it	Padova
Squarcina Thomas Sez. A n° 1942 Padova (PD) 16/03/1988 SQRTMS88C16G224F	17/12/2018 Dottore Commercialista		**Via F. Testi, 11** **35125 Padova (PD)** **Tel. 3492883281** **thomas.squarcina@gmail.com** t.squarcina@odcecpd.legalmail.it Per provvedimenti disciplinari vedere www.odcecpadova.it	Padova
Stecca Moreno Sez. A n° 497 Padova (PD) 05/04/1963 STCMRN63D05G224Z	08/01/1992 Dottore Commercialista		**Piazza Alcide De Gasperi, 32** **35131 Padova (PD)** **Tel. 049 8761612** **Fax 049 8776735** **info@studio-stecca.it** moreno.stecca@odcecpd.legalmail.it Per provvedimenti disciplinari vedere www.odcecpadova.it	Padova

Legenda

- Iscritta/o all'Albo dei mediatori
- Iscritta/o all'elenco dei Revisori Enti Locali
- Iscritta/o al registro dei Revisori Legali
- Disponibile a svolgere funzioni di gratuito patrocinio a spese dello stato nel processo tributario (DPR 30 maggio 2002 n. 115)
- Gestore delle crisi da sovra indebitamento
- Disponibile ad assumere incarichi di Arbitro Unico/Collegio Arbitrale
- Disponibile ad assumere incarichi di Tutela, Curatela, Amministrazione di sostegno di soggetti deboli
- Disponibile, anche attraverso l'iscrizione ad elenchi specifici, ad assumere incarichi giudiziali nelle Procedure Concorsuali

Cognome Nome Albo e iscrizione Luogo e data di nascita Codice fiscale	Data iscrizione Titolo di studio abilitante Titolo professionale	Qualifiche Disponibilità	Indirizzo e dati di contatto dello studio PEC Provvedimenti disciplinari Studio associato/STP	
Stefani Riccardo Sez. A n° 1501 Monselice (PD) 02/10/1978 STFRCR78R02F382Q	07/07/2009 Dottore Commercialista		**Via San Marco, 11/c** **35129 Padova (PD)** **Tel. 049 8753170** **Fax 049 8079647** **r.stefani@aruba.it** r.stefani@pec.it Per provvedimenti disciplinari vedere www.odcecpadova.it	Padova
Stivanello Nicolo' Sez. A n° 1517 Padova (PD) 27/09/1980 STVNCL80P27G224D	20/10/2009 Dottore Commercialista		**Via Roberto Marin, 12** **35122 Padova (PD)** **Tel. 049 8764037** **Fax 049 8764583** **nicolo@studiostivanello.it** nicolo.stivanello@odcecpd.legalmail.it Per provvedimenti disciplinari vedere www.odcecpadova.it	Padova
Stramezzi Federica Sez. A n° 1901 Padova (PD) 15/12/1986 STRFRC86T55G224D	24/07/2017 Dottore Commercialista		**Via Rismondo, 2/e** **35131 Padova (PD)** **federica.stramezzi@roedl.it** federica.stramezzi@pec.it Per provvedimenti disciplinari vedere www.odcecpadova.it	Padova
Strazzabosco Massimo Sez. A n° 752 Padova (PD) 25/06/1966 STRMSM66H25G224U	08/11/1995 Dottore Commercialista		**Via C. Davila, 23** **35137 Padova (PD)** **Tel. 049 8753670** **massimo.strazzabosco@gmail.com** massimo.strazzabosco@pec.it Per provvedimenti disciplinari vedere www.odcecpadova.it	Padova
Streliotto Luisa Maria Sez. A n° 338 Cittadella (PD) 07/05/1962 STRLMR62E47C743G	09/09/1987 Dottore Commercialista		**Piazzale Della Stazione, 6** **35131 Padova (PD)** **Tel. 049 8753900** **Fax 049 655914** **luisa@gruppoconsulenti.it** luisamariastreliotto@legalmail.it Per provvedimenti disciplinari vedere www.odcecpadova.it Gruppo Consulenti Aziendali	Padova

Legenda

- Iscritta/o all'Albo dei mediatori
- Iscritta/o all'elenco dei Revisori Enti Locali
- Iscritta/o al registro dei Revisori Legali
- Disponibile a svolgere funzioni di gratuito patrocinio a spese dello stato nel processo tributario (DPR 30 maggio 2002 n. 115)
- Gestore delle crisi da sovra indebitamento
- Disponibile ad assumere incarichi di Arbitro Unico/Collegio Arbitrale
- Disponibile ad assumere incarichi di Tutela, Curatela, Amministrazione di sostegno di soggetti deboli
- Disponibile, anche attraverso l'iscrizione ad elenchi specifici, ad assumere incarichi giudiziali nelle Procedure Concorsuali

Cognome Nome Albo e iscrizione Luogo e data di nascita Codice fiscale	Data iscrizione Titolo di studio abilitante Titolo professionale	Qualifiche Disponibilità	Indirizzo e dati di contatto dello studio PEC Provvedimenti disciplinari Studio associato/STP	
Streliotto Michele Sez. A n° 986 Cittadella (PD) 31/08/1969 STRMHL69M31C743Y	07/11/2000 Dottore Commercialista		**Piazzale Stazione, 6** **35131 Padova (PD)** **Tel. 049 8753900** **Fax 049 8252633** **michele@gruppoconsulenti.it** michelestreliotto@legalmail.it Per provvedimenti disciplinari vedere www.odcecpadova.it Gruppo Consulenti Aziendali	Padova
Sturaro Antonio Sez. A n° 581 Padova (PD) 24/07/1966 STRNTN66L24G224H	23/04/1993 Ragioniere Commercialista		**Piazzetta B. G. Forzatè, 18** **35137 Padova (PD)** **Tel. 049 654833** **Fax 049 657419** **antonio@sturaro.com** a.sturaro@lamiapec.it Per provvedimenti disciplinari vedere www.odcecpadova.it	Padova
Sturba Francesca Sez. A n° 1351 Padova (PD) 27/06/1979 STRFNC79H67G224Y	05/03/2007 Dottore Commercialista		**Via N. Tommaseo N. 68** **35131 Padova (PD)** **Tel. 049 8760206** **Fax 049 8788740** **sturba@studiosca.net** francesca.sturba@odcecpd.legalmail.it Per provvedimenti disciplinari vedere www.odcecpadova.it	Padova
Surico Michele Sez. A n° 1458 Padova (PD) 23/08/1980 SRCMHL80M23G224M	24/07/2008 Dottore Commercialista		**Via Sant'eufemia, 16** **35121 Padova (PD)** **Tel. 340 0879569** **Fax 049 8312013** **msurico@studioccp.it** michele.surico@odcecpd.legalmail.it Per provvedimenti disciplinari vedere www.odcecpadova.it	Padova
Susan Michela Sez. A n° 825 Padova (PD) 07/05/1966 SSNMHL66E47G224H	18/09/1996 Dottore Commercialista		**Via G. F. D'acquapendente, 30** **35126 Padova (PD)** **Tel. 049 8174084** **Fax 049 8174222** **michela.susan@studiosusan.it** michela@pec.studiosusan.it Per provvedimenti disciplinari vedere www.odcecpadova.it	Padova

Legenda

- Iscritta/o all'Albo dei mediatori
- Iscritta/o all'elenco dei Revisori Enti Locali
- Iscritta/o al registro dei Revisori Legali
- Disponibile a svolgere funzioni di gratuito patrocinio a spese dello stato nel processo tributario (DPR 30 maggio 2002 n. 115)
- Gestore delle crisi da sovra indebitamento
- Disponibile ad assumere incarichi di Arbitro Unico/Collegio Arbitrale
- Disponibile ad assumere incarichi di Tutela, Curatela, Amministrazione di sostegno di soggetti deboli
- Disponibile, anche attraverso l'iscrizione ad elenchi specifici, ad assumere incarichi giudiziali nelle Procedure Concorsuali

Cognome Nome Albo e iscrizione Luogo e data di nascita Codice fiscale	Data iscrizione Titolo di studio abilitante Titolo professionale	Qualifiche Disponibilità	Indirizzo e dati di contatto dello studio PEC Provvedimenti disciplinari Studio associato/STP	
Tagliaferri Chiara Sez. A n° 582 Dolo (VE) 20/05/1970 TGLCHR70E60D325O	23/04/1993 Ragioniere Commercialista		**Via Ricci, 6a** **35131 Padova (PD)** **Tel. 049 655699** **Fax 049 666002** **nullo.chiara@outlook.com** chiara.tagliaferri@cgn.legalmail.it Per provvedimenti disciplinari vedere www.odcecpadova.it	Padova
Tamiazzo Silvia Sez. A n° 1712 Piove Di Sacco (PD) 14/08/1984 TMZSLV84M54G693C	20/02/2012 5 Dottore Commercialista		**Via Porciglia, 14** **35121 Padova (PD)** **Tel. 049 8237311** **silvia.tamiazzo@cortellazzo-soatto.it** silvia.tamiazzo@odcecpd.legalmail.it Per provvedimenti disciplinari vedere www.odcecpadova.it	Padova
Tasca Enrico Sez. A n° 753 Padova (PD) 08/03/1967 TSCNRC67C08G224Y	08/11/1995 3 Dottore Commercialista		**Via Pietro Canal, 6-8-10-12** **35137 Padova (PD)** **Tel. 049 8728588** **Fax 049 8726134** **info@studiotasca.eu** studiotasca@pec.it Per provvedimenti disciplinari vedere www.odcecpadova.it	Padova
Tasca Riccardo Sez. A n° 623 Conselve (PD) 01/06/1937 TSCRCR37H01C964P	02/02/1994 1 Dottore Commercialista		**Via S. Tomaso, 8** **35141 Padova (PD)** **Tel. 049 8760958** **Fax 049 8760958** **consulenze@tascariccardo.it** riccardo.tasca@pec.it Per provvedimenti disciplinari vedere www.odcecpadova.it	Padova
Tasinato Gianfranco Sez. A n° 479 Conselve (PD) 26/08/1950 TSNGFR50M26C964S	17/06/1991 Ragioniere Commercialista	1	**Galleria Trieste, 6** **35121 Padova (PD)** **Tel. 049 8751000** **Fax 049 8753655** **gianfranco.tasinato@libero.it** gianfranco.tasinato@legalmail.it Per provvedimenti disciplinari vedere www.odcecpadova.it	Padova

Legenda

- Iscritta/o all'Albo dei mediatori
- Iscritta/o all'elenco dei Revisori Enti Locali
- Iscritta/o al registro dei Revisori Legali
- Disponibile a svolgere funzioni di gratuito patrocinio a spese dello stato nel processo tributario (DPR 30 maggio 2002 n. 115)
- Gestore delle crisi da sovra indebitamento
- Disponibile ad assumere incarichi di Arbitro Unico/Collegio Arbitrale
- Disponibile ad assumere incarichi di Tutela, Curatela, Amministrazione di sostegno di soggetti deboli
- Disponibile, anche attraverso l'iscrizione ad elenchi specifici, ad assumere incarichi giudiziali nelle Procedure Concorsuali

Cognome Nome Albo e iscrizione Luogo e data di nascita Codice fiscale	Data iscrizione Titolo di studio abilitante Titolo professionale	Qualifiche Disponibilità	Indirizzo e dati di contatto dello studio PEC Provvedimenti disciplinari Studio associato/STP	
Teatini Cesare Sez. A n° 19 Padova (PD) 07/07/1937 TTNCSR37L07G224L	11/06/1965 1 Dottore Commercialista		**Piazzetta Conciapelli, 5** **35137 Padova (PD)** **Tel. 049 663977** **Fax 049 8360623** **cteatini@studiotmv.it** cesare.teatini@pec.it Per provvedimenti disciplinari vedere www.odcecpadova.it Studio Tmmv Dottori Commercialisti Associati	Padova
Teatini Dina Sez. A n° 600 Padova (PD) 23/08/1966 TTNDNI66M63G224C	15/09/1993 1 Dottore Commercialista		**Piazzetta Conciapelli, 5** **35137 Padova (PD)** **Tel. 049 663977** **Fax 049 8360623** **dteatini@studiotmv.it** dina.teatini@pec.it Per provvedimenti disciplinari vedere www.odcecpadova.it Studio Tmmv Dottori Commercialisti Associati	Padova
Teatini Matteo Sez. A n° 1193 Padova (PD) 12/12/1967 TTNMTT67T12G224G	15/04/2004 3 Dottore Commercialista		**Piazzetta Conciapelli, 5** **35137 Padova (PD)** **Tel. 3207140753** **Fax 049 8360623** **mteatini@studiotmv.it** matteo.teatini@pec.it Per provvedimenti disciplinari vedere www.odcecpadova.it Studio Tmmv Dottori Commercialisti Associati	Padova
Tecu Marilena Sez. A n° 1831 Romania (EE) 09/05/1982 TCEMLN82E49Z129B	23/05/2016 5 Dottore Commercialista		**Via Longhin, 23** **35129 Padova (PD)** **Tel. 049 8075026** **Fax 049 8074072** **marilena@tecu.pro** marilenatecu@legalmail.it Per provvedimenti disciplinari vedere www.odcecpadova.it	Padova
Terrin Alessandro Sez. A n° 178 Padova (PD) 08/09/1954 TRRLSN54P08G224G	02/07/1980 1 Dottore Commercialista		**Piazza Salvemini, 12** **35131 Padova (PD)** **Tel. 049 8758655** **Fax 049 654531** **alessandro.terrin@studioterrin.it** alessandro.terrin@odcecpd.legalmail.it Per provvedimenti disciplinari vedere www.odcecpadova.it Studio Terrin Borgherini Associazione Professionale	Padova

Legenda

- Iscritta/o all'Albo dei mediatori
- Iscritta/o all'elenco dei Revisori Enti Locali
- Iscritta/o al registro dei Revisori Legali
- Disponibile a svolgere funzioni di gratuito patrocinio a spese dello stato nel processo tributario (DPR 30 maggio 2002 n. 115)
- Gestore delle crisi da sovra indebitamento
- Disponibile ad assumere incarichi di Arbitro Unico/Collegio Arbitrale
- Disponibile ad assumere incarichi di Tutela, Curatela, Amministrazione di sostegno di soggetti deboli
- Disponibile, anche attraverso l'iscrizione ad elenchi specifici, ad assumere incarichi giudiziali nelle Procedure Concorsuali

Cognome Nome Albo e iscrizione Luogo e data di nascita Codice fiscale	Data iscrizione Titolo di studio abilitante Titolo professionale	Qualifiche Disponibilità	Indirizzo e dati di contatto dello studio PEC Provvedimenti disciplinari Studio associato/STP	
Terrin Barbara Sez. A n° 1975 Vicenza (VI) 30/03/1971 TRRBBR71C70L840T	22/11/2005 20 Dottore Commercialista		**Via L. Perosi, 7** **35132 Padova (PD)** **Tel. 0492272771** **albafima@gmail.com** barbara.terrin@pec.buffetti.it Per provvedimenti disciplinari vedere www.odcecpadova.it	Padova
Terrin Gaetano Sez. A n° 314 Padova (PD) 16/07/1960 TRRGTN60L16G224Z	03/02/1987 Ragioniere Commercialista	1	**Piazza Salvemini, 13** **35131 Padova (PD)** **Tel. 049 8758655** **Fax 049 654531** **gterrin@terrineassociati.com** gaetano.terrin@odcecpd.legalmail.it Per provvedimenti disciplinari vedere www.odcecpadova.it Terrin Associati	Padova
Tescaro Laura Sez. A n° 1913 Monselice (PD) 03/10/1990 TSCLRA90R43F382R	26/02/2018 19 Dottore Commercialista		**Corso Milano, 26** **35137 Padova (PD)** **Tel. 049 82494316** **laura.tescaro@tiscali.it** lauratescaro@pec.it Per provvedimenti disciplinari vedere www.odcecpadova.it	Padova
Tessari Chiara Sez. A n° 819 Padova (PD) 16/05/1967 TSSCHR67E56G224X	10/07/1996 1 Dottore Commercialista		**Via C. Davila, 14** **35137 Padova (PD)** **Tel. 049 8751270** **Fax 049 8757250** **studiotessari@studiotessari.com** chiara.tessari@odcecpd.legalmail.it Per provvedimenti disciplinari vedere www.odcecpadova.it Studio Tessari Dottori Commercialisti Associati	Padova
Tessari Fabrizio Sez. A n° 128 Padova (PD) 16/06/1951 TSSFRZ51H16G224V	15/03/1977 Ragioniere Commercialista	18	**Via Longhin, 121** **35129 Padova (PD)** **Tel. 049 8074733** **Fax 049 8074734** **tessari@studioassociatotessari.it** tessari@odcecpd.legalmail.it Per provvedimenti disciplinari vedere www.odcecpadova.it Studio Associato Fabrizio Tessari	Padova

Legenda

- Iscritta/o all'Albo dei mediatori
- Iscritta/o all'elenco dei Revisori Enti Locali
- Iscritta/o al registro dei Revisori Legali
- Disponibile a svolgere funzioni di gratuito patrocinio a spese dello stato nel processo tributario (DPR 30 maggio 2002 n. 115)
- Gestore delle crisi da sovra indebitamento
- Disponibile ad assumere incarichi di Arbitro Unico/Collegio Arbitrale
- Disponibile ad assumere incarichi di Tutela, Curatela, Amministrazione di sostegno di soggetti deboli
- Disponibile, anche attraverso l'iscrizione ad elenchi specifici, ad assumere incarichi giudiziali nelle Procedure Concorsuali

Cognome Nome Albo e iscrizione Luogo e data di nascita Codice fiscale	Data iscrizione Titolo di studio abilitante Titolo professionale	Qualifiche Disponibilità	Indirizzo e dati di contatto dello studio PEC Provvedimenti disciplinari Studio associato/STP	
Tessari Silvia Sez. A n° 1633 Padova (PD) 30/07/1977 TSSSLV77L70G224P	15/03/2012 5 Dottore Commercialista		**Via Davila 14** **35137 Padova (PD)** **Tel. 049 8753663** **Fax 049 8757250** **silvia.tessari@vodafone.it** silvia.tessari@odcecpd.legalmail.it Per provvedimenti disciplinari vedere www.odcecpadova.it	Padova
Testa Michele Sez. A n° 655 Padova (PD) 19/08/1967 TSTMHL67M19G224O	06/07/1994 1 Dottore Commercialista		**Via San Marco, 11/c** **35129 Padova (PD)** **Tel. 049 8753170** **Fax 049 8752316** **michele.testa@studiotesta.com** michele.testa@odcec.legalmail.it Per provvedimenti disciplinari vedere www.odcecpadova.it Studio Testa Dottori Commercialisti SRL STP	Padova
Tiso Nicola Sez. A n° 522 Padova (PD) 27/11/1963 TSINCL63S27G224V	22/06/1992 Ragioniere Commercialista		**Via Cavazzana, 5** **35123 Padova (PD)** **Tel. 049 8753823** **Fax 049 665718** **nicola.tiso@studiounipro.com** nicola.tiso@odcecpd.legalmail.it Per provvedimenti disciplinari vedere www.odcecpadova.it Unipro Studio Associato	Padova
Todeschini Premuda Paolo Sez. A n° 166 Noventa Padovana (PD) 12/12/1949 TDSPLA49T12F962T	09/01/1980 1 Dottore Commercialista		**Via C. Davila, 14** **35137 Padova (PD)** **Tel. 049 657288** **Fax 049 662272** **info@todeschinistudio.it** paolotode@pec.todeschinistudio.it Per provvedimenti disciplinari vedere www.odcecpadova.it	Padova
Tognin Roberta Sez. A n° 1799 Monselice (PD) 14/09/1986 TGNRRT86P54F382V	05/10/2015 2 Dottore Commercialista		**Via Giovanni Rusca, 2a** **35124 Padova (PD)** **Tel. 340 1294632** **Fax 049 8761002** **roberta.tognin@constrib.com** roberta.tognin@odcecpd.legalmail.it Per provvedimenti disciplinari vedere www.odcecpadova.it	Padova

Legenda

- Iscritta/o all'Albo dei mediatori
- Iscritta/o all'elenco dei Revisori Enti Locali
- Iscritta/o al registro dei Revisori Legali
- Disponibile a svolgere funzioni di gratuito patrocinio a spese dello stato nel processo tributario (DPR 30 maggio 2002 n. 115)
- Gestore delle crisi da sovra indebitamento
- Disponibile ad assumere incarichi di Arbitro Unico/Collegio Arbitrale
- Disponibile ad assumere incarichi di Tutela, Curatela, Amministrazione di sostegno di soggetti deboli
- Disponibile, anche attraverso l'iscrizione ad elenchi specifici, ad assumere incarichi giudiziali nelle Procedure Concorsuali

Cognome Nome Albo e iscrizione Luogo e data di nascita Codice fiscale	Data iscrizione Titolo di studio abilitante Titolo professionale	Qualifiche Disponibilità	Indirizzo e dati di contatto dello studio PEC Provvedimenti disciplinari Studio associato/STP	
Tognon Gian Luca Sez. A n° 776 Padova (PD) 04/07/1970 TGNGLC70L04G224A	06/03/1996 1 Dottore Commercialista		**Via Trieste, 53** **35121 Padova (PD)** **Tel. 049 8764989** **Fax 049 7707428** **gltognon@dfaudit.com** gianluca.tognon@odcecpd.legalmail.it Per provvedimenti disciplinari vedere www.odcecpadova.it	Padova
Tomain Andrea Sez. A n° 1179 Camposampiero (PD) 08/07/1974 TMNNDR74L08B563Y	05/02/2004 1 Dottore Commercialista		**Via Martiri Della Libertà, 9** **35100 Padova (PD)** **Tel. 049 7299050** **a.tomain@3e60.com** andrea.tomain@odcecpd.legalmail.it Per provvedimenti disciplinari vedere www.odcecpadova.it	Padova
Tomasetti Roberto Sez. A n° 85 Salgareda (TV) 09/03/1944 TMSRRT44C09H706E	06/11/1974 1 Dottore Commercialista		**Via N. Tommaseo, 74/b** **35131 Padova (PD)** **Tel. 049 8752190** **Fax 049 8755449** **tomasetti@studiotomasetti.it** roberto.tomasetti@odcecpd.legalmail.it Per provvedimenti disciplinari vedere www.odcecpadova.it	Padova
Tomei Tiziano Sez. A n° 1277 Padova (PD) 23/07/1970 TMOTZN70L23G224O	22/11/2005 1 Dottore Commercialista		**Via Campolongo, 4/e** **35136 Padova (PD)** **Tel. 3479901577** **tomei.tiziano@virgilio.it** tomei.tiziano@legalmail.it Per provvedimenti disciplinari vedere www.odcecpadova.it	Padova
Tonci Massimo Sez. A n° 922 Padova (PD) 23/04/1970 TNCMSM70D23G224T	11/05/1999 Ragioniere Commercialista	16	**Via San Crispino, 72** **35129 Padova (PD)** **Tel. 049 8987158** **Fax 049 7840343** **massimotonci@gmail.com** studiotonci@pec.it Per provvedimenti disciplinari vedere www.odcecpadova.it	Padova

Legenda

- Iscritta/o all'Albo dei mediatori
- Iscritta/o all'elenco dei Revisori Enti Locali
- Iscritta/o al registro dei Revisori Legali
- Disponibile a svolgere funzioni di gratuito patrocinio a spese dello stato nel processo tributario (DPR 30 maggio 2002 n. 115)
- Gestore delle crisi da sovra indebitamento
- Disponibile ad assumere incarichi di Arbitro Unico/Collegio Arbitrale
- Disponibile ad assumere incarichi di Tutela, Curatela, Amministrazione di sostegno di soggetti deboli
- Disponibile, anche attraverso l'iscrizione ad elenchi specifici, ad assumere incarichi giudiziali nelle Procedure Concorsuali

Cognome Nome Albo e iscrizione Luogo e data di nascita Codice fiscale	Data iscrizione Titolo di studio abilitante Titolo professionale	Qualifiche Disponibilità	Indirizzo e dati di contatto dello studio PEC Provvedimenti disciplinari Studio associato/STP	
Tondello Roberto Sez. A n° 796 Padova (PD) 20/01/1949 TNDRRT49A20G224S	15/04/1996 Ragioniere Commercialista		**Via Trieste, 32** **35121 Padova (PD)** **Tel. 049 8754677** **Fax 049 8072826** **roberto.tondello@studioalcor.it** roberto.tondello@odcecpd.legalmail.it Per provvedimenti disciplinari vedere www.odcecpadova.it Studio Giordano Associazione Professionale di Commercialisti STUDIO ALCOR COMMERCIALISTI SPA SOCIETA' TRA PROFESSIONISTI	Padova
Tonello Mario Giuseppe Sez. A n° 100 Padova (PD) 04/04/1941 TNLMGS41D04G224U	24/03/1975 Ragioniere Commercialista		**Galleria Trieste, 6** **35121 Padova (PD)** **Tel. 049 8758544** **Fax 049 6994077** **studiotonello@iol.it** mariotonello@legalmail.it Per provvedimenti disciplinari vedere www.odcecpadova.it	Padova
Tonello Mirto Maria Sez. A n° 93 Padova (PD) 28/05/1946 TNLMTM46E28G224G	05/03/1975 1 Dottore Commercialista		**Via Croce Rossa, 42** **35129 Padova (PD)** **Tel. 049 776637** **Fax 049 776637** **mirtomaria.tonello@gescon.it** mirtomaria.tonello@odcecpd.legalmail.it Per provvedimenti disciplinari vedere www.odcecpadova.it	Padova
Tonello Stefano Sez. A n° 999 Padova (PD) 11/05/1970 TNLSFN70E11G224U	06/03/2001 Ragioniere Commercialista		**Galleria Trieste, 6** **35121 Padova (PD)** **Tel. 049 8758544** **Fax 049 6994077** **studiostefanotonello@gmail.com** stefano.tonello@odcecpd.legalmail.it Per provvedimenti disciplinari vedere www.odcecpadova.it	Padova
Tonello Ugo Sez. A n° 1618 Abano Terme (PD) 04/11/1979 TNLGUO79S04A001L	18/01/2012 4 Dottore Commercialista		**Via Croce Rossa 42** **35129 Padova (PD)** **Tel. 049 776637** **Fax 0498252423** **ugo.tonello@gescon.it** ugo.tonello@odcecpd.legalmail.it Per provvedimenti disciplinari vedere www.odcecpadova.it	Padova

Legenda

- Iscritta/o all'Albo dei mediatori
- Iscritta/o all'elenco dei Revisori Enti Locali
- Iscritta/o al registro dei Revisori Legali
- Disponibile a svolgere funzioni di gratuito patrocinio a spese dello stato nel processo tributario (DPR 30 maggio 2002 n. 115)
- Gestore delle crisi da sovra indebitamento
- Disponibile ad assumere incarichi di Arbitro Unico/Collegio Arbitrale
- Disponibile ad assumere incarichi di Tutela, Curatela, Amministrazione di sostegno di soggetti deboli
- Disponibile, anche attraverso l'iscrizione ad elenchi specifici, ad assumere incarichi giudiziali nelle Procedure Concorsuali

Cognome Nome Albo e iscrizione Luogo e data di nascita Codice fiscale	Data iscrizione Titolo di studio abilitante Titolo professionale	Qualifiche Disponibilità	Indirizzo e dati di contatto dello studio PEC Provvedimenti disciplinari Studio associato/STP	
Tonin Alessandro Sez. A n° 1341 Padova (PD) 16/10/1978 TNNLSN78R16G224Y	06/02/2007 Dottore Commercialista		**Via Svezia, 9** **35127 Padova (PD)** **Tel. 049 8791991** **Fax 049 8792392** **tonin@evoadvisors.it** alessandrotonin@odcecpd.legalmail.it Per provvedimenti disciplinari vedere www.odcecpadova.it Studio Associato Evo Advisors dei Dottori Commercialisti Andrea Buso e Alessandro Tonin	Padova
Toninello Giovanni Sez. A n° 1814 Monselice (PD) 19/07/1989 TNNGNN89L19F382J	29/01/2016 Dottore Commercialista		**Galleria Delle Porte Contarine 4** **35137 Padova (PD)** **Tel. 347 2637851** **giovanni.toninello@gmail.com** giovanni.toninello@pec.it Per provvedimenti disciplinari vedere www.odcecpadova.it	Padova
Toniolo Barbara Sez. A n° 1303 Padova (PD) 17/06/1974 TNLBBR74H57G224B	03/05/2006 Dottore Commercialista		**Galleria Tito Livio, 8** **35123 Padova (PD)** **Tel. 049 663699** **Fax 049 8753666** **barbara.toniolo01@gmail.com** barbara.toniolo@odcecpd.legalmail.it Per provvedimenti disciplinari vedere www.odcecpadova.it	Padova
Tono Alessandra Sez. B n° 1827 Padova (PD) 23/12/1983 TNOLSN83T63G224P	22/03/2016 Esperto Contabile		**Via Rezzonico, 6** **35131 Padova (PD)** **Tel. 049 8766323** **Fax 049 8779450** **info@studiofontana.pd.it** alessandra.tono@odcecpd.legalmail.it Per provvedimenti disciplinari vedere www.odcecpadova.it Studio Associato Fontana Bacco Savio	Padova
Torre Maria Tiziana Sez. A n° 843 Agordo (BL) 29/07/1969 TRRMTZ69L69A083F	17/03/1997 Ragioniere Commercialista		**Corso Milano, 43** **35139 Padova (PD)** **Tel. 049 651524** **Fax 049 659300** **tiziana.torre@torretenerani.it** certificata@pec.torretenerani.it Per provvedimenti disciplinari vedere www.odcecpadova.it	Padova

Legenda

- Iscritta/o all'Albo dei mediatori
- Iscritta/o all'elenco dei Revisori Enti Locali
- Iscritta/o al registro dei Revisori Legali
- Disponibile a svolgere funzioni di gratuito patrocinio a spese dello stato nel processo tributario (DPR 30 maggio 2002 n. 115)
- Gestore delle crisi da sovra indebitamento
- Disponibile ad assumere incarichi di Arbitro Unico/Collegio Arbitrale
- Disponibile ad assumere incarichi di Tutela, Curatela, Amministrazione di sostegno di soggetti deboli
- Disponibile, anche attraverso l'iscrizione ad elenchi specifici, ad assumere incarichi giudiziali nelle Procedure Concorsuali

Cognome Nome Albo e iscrizione Luogo e data di nascita Codice fiscale	Data iscrizione Titolo di studio abilitante Titolo professionale	Qualifiche Disponibilità	Indirizzo e dati di contatto dello studio PEC Provvedimenti disciplinari Studio associato/STP	
Tosato Mario Sez. A n° 560 Padova (PD) 05/09/1967 TSTMRA67P05G224W	03/02/1993 Dottore Commercialista		**Via Longhin, 23** **35129 Padova (PD)** **Tel. 049 777104** **Fax 049 8071302** **mario@studio-tosato.it** mario.tosato@legalmail.it Per provvedimenti disciplinari vedere www.odcecpadova.it	Padova
Toson Diego Sez. A n° 614 Padova (PD) 01/11/1957 TSNDGI57S01G224C	12/01/1994 Dottore Commercialista		**Via Palestro, 24** **35138 Padova (PD)** **Tel. 049 8711400** **Fax 049 7962591** **diego.toson@pampalonidefranceschi.com** diegotoson@pec.it Per provvedimenti disciplinari vedere www.odcecpadova.it	Padova
Travain Aldo Sez. A n° 968 Trento (TN) 15/01/1971 TRVLDA71A15L378G	27/06/2000 Dottore Commercialista		**Via Ugo Foscolo, 8** **35131 Padova (PD)** **Tel. 049 8754643** **Fax 049 8754809** **travain@studiobogoni.it** aldo.travain@pec.commercialisti.it Per provvedimenti disciplinari vedere www.odcecpadova.it Studio Bogoni	Padova
Trevisan Giorgio Sez. A n° 1610 Este (PD) 11/02/1976 TRVGRG76B11D442C	12/02/2008 Dottore Commercialista		**Via Trieste, 32** **35121 Padova (PD)** **Tel. 333 9973212** **Fax 049 660877** **dott.giorgiotrevisan@libero.it** giorgiotrevisan@odcecpd.legalmail.it Per provvedimenti disciplinari vedere www.odcecpadova.it	Padova
Trevisan Maria Grazia Sez. A n° 858 Padova (PD) 05/02/1965 TRVMGR65B45G224O	14/04/1997 Ragioniere Commercialista		**Via Somalia, 4** **35131 Padova (PD)** **Tel. 049 723221** **Fax 049 2106602** **segreteria@studiomgtrevisan.it** mgtrevisan@pecsicura.it Per provvedimenti disciplinari vedere www.odcecpadova.it	Padova

Legenda

- Iscritta/o all'Albo dei mediatori
- Iscritta/o all'elenco dei Revisori Enti Locali
- Iscritta/o al registro dei Revisori Legali
- Disponibile a svolgere funzioni di gratuito patrocinio a spese dello stato nel processo tributario (DPR 30 maggio 2002 n. 115)
- Gestore delle crisi da sovra indebitamento
- Disponibile ad assumere incarichi di Arbitro Unico/Collegio Arbitrale
- Disponibile ad assumere incarichi di Tutela, Curatela, Amministrazione di sostegno di soggetti deboli
- Disponibile, anche attraverso l'iscrizione ad elenchi specifici, ad assumere incarichi giudiziali nelle Procedure Concorsuali

Cognome Nome Albo e iscrizione Luogo e data di nascita Codice fiscale	Data iscrizione Titolo di studio abilitante Titolo professionale	Qualifiche Disponibilità	Indirizzo e dati di contatto dello studio PEC Provvedimenti disciplinari Studio associato/STP	
Trevisan Stefano Sez. A n° 923 Padova (PD) 08/10/1972 TRVSFN72R08G224X	11/05/1999 Ragioniere Commercialista		**Via Campolongo, 4e** **35136 Padova (PD)** **Tel. 049 723107** **Fax 049 8562175** **stefano@studiotrevisan.eu** studiotrevisan@messaggipec.it Per provvedimenti disciplinari vedere www.odcecpadova.it	Padova
Trevisani Giuliano Sez. A n° 442 Padova (PD) 31/03/1956 TRVGLN56C31G224J	16/07/1990 Ragioniere Commercialista		**Via Guizza, 57/a** **35125 Padova (PD)** **Tel. 049 690821** **Fax 049 8804086** **gtrevisani@studiotrevisani.net** studiotrevisani@lamiapec.it Per provvedimenti disciplinari vedere www.odcecpadova.it	Padova
Trolese Andrea Sez. A n° 561 Padova (PD) 16/01/1968 TRLNDR68A16G224E	03/02/1993 Dottore Commercialista		**Via Concariola, 24** **35139 Padova (PD)** **Tel. 049 8761717** **Fax 049 7398250** **andrea.trolese@110advisory.it** andrea.trolese@odcecpd.legalmail.it Per provvedimenti disciplinari vedere www.odcecpadova.it	Padova
Trolese Edoardo Sez. A n° 1077 Dolo (VE) 14/06/1973 TRLDRD73H14D325R	07/05/2002 Dottore Commercialista		**Via G.a. Longhin N.103** **35129 Padova (PD)** **Tel. 049 655480** **Fax 049 8758761** **e.trolese@troleseassociati.it** edoardo.trolese@odcecpd.legalmail.it Per provvedimenti disciplinari vedere www.odcecpadova.it Studio Trolese Associato di Edoardo Trolese e Giacomo Trolese	Padova
Trombini Elisabetta Sez. A n° 1218 Padova (PD) 30/03/1976 TRMLBT76C70G224H	23/09/2004 Dottore Commercialista		**Galleria Brancaleon 2** **35137 Padova (PD)** **Tel. 049 6889880** **elisabetta@mariotrombini.it** elisabetta.trombini@lamiapec.it Per provvedimenti disciplinari vedere www.odcecpadova.it	Padova

Legenda

- Iscritta/o all'Albo dei mediatori
- Iscritta/o all'elenco dei Revisori Enti Locali
- Iscritta/o al registro dei Revisori Legali
- Disponibile a svolgere funzioni di gratuito patrocinio a spese dello stato nel processo tributario (DPR 30 maggio 2002 n. 115)
- Gestore delle crisi da sovra indebitamento
- Disponibile ad assumere incarichi di Arbitro Unico/Collegio Arbitrale
- Disponibile ad assumere incarichi di Tutela, Curatela, Amministrazione di sostegno di soggetti deboli
- Disponibile, anche attraverso l'iscrizione ad elenchi specifici, ad assumere incarichi giudiziali nelle Procedure Concorsuali

Cognome Nome Albo e iscrizione Luogo e data di nascita Codice fiscale	Data iscrizione Titolo di studio abilitante Titolo professionale	Qualifiche Disponibilità	Indirizzo e dati di contatto dello studio PEC Provvedimenti disciplinari Studio associato/STP	
Trombini Mario Sez. A n° 92 Adria (RO) 27/09/1946 TRMMRA46P27A059D	01/03/1975 1 Dottore Commercialista		**Galleria Brancaleone, N.2** **35137 Padova (PD)** **Tel. 049 6889880** **mario@mariotrombini.it** mario@pec.mariotrombini.it Per provvedimenti disciplinari vedere www.odcecpadova.it	Padova
Trovato Mirko Sez. A n° 744 Padova (PD) 03/09/1968 TRVMRK68P03G224W	11/09/1995 Ragioniere Commercialista		**Via G. A. Longhin, 11** **35129 Padova (PD)** **Tel. 049 774366** **Fax 049 8079533** **m.trovato@mkecomm.it** m.trovato@pec.avvecomm.it Per provvedimenti disciplinari vedere www.odcecpadova.it	Padova
Tuccillo Alice Sez. A n° 1619 Padova (PD) 07/03/1984 TCCLCA84C47G224E	18/01/2012 4 Dottore Commercialista		**Via Montebello, 16** **35141 Padova (PD)** **Tel. 348 8145302** **alice.tuccillo@cortellazzo-soatto.it** alice.tuccillo@odcecpd.legalmail.it Per provvedimenti disciplinari vedere www.odcecpadova.it	Padova
Turolla Michele Sez. A n° 1051 Padova (PD) 27/04/1972 TRLMHL72D27G224M	23/01/2002 1 Dottore Commercialista		**Via Oberdan, 10** **35122 Padova (PD)** **Tel. 049 8765270** **Fax 049 6997784** **mi.turolla@gmail.com** michele.turolla@legalmail.it Per provvedimenti disciplinari vedere www.odcecpadova.it	Padova
Turra Cristina Sez. A n° 356 Padova (PD) 04/12/1965 TRRCST65T44G224L	20/04/1988 Ragioniere Commercialista		**Via Del Progresso, 16** **35127 Padova (PD)** **Tel. 049 8704886** **Fax 049 8704886** **studioturra@gmail.com** cristina.turra@odcecpd.legalmail.it Per provvedimenti disciplinari vedere www.odcecpadova.it	Padova

Legenda

- Iscritta/o all'Albo dei mediatori
- Iscritta/o all'elenco dei Revisori Enti Locali
- Iscritta/o al registro dei Revisori Legali
- Disponibile a svolgere funzioni di gratuito patrocinio a spese dello stato nel processo tributario (DPR 30 maggio 2002 n. 115)
- Gestore delle crisi da sovra indebitamento
- Disponibile ad assumere incarichi di Arbitro Unico/Collegio Arbitrale
- Disponibile ad assumere incarichi di Tutela, Curatela, Amministrazione di sostegno di soggetti deboli
- Disponibile, anche attraverso l'iscrizione ad elenchi specifici, ad assumere incarichi giudiziali nelle Procedure Concorsuali

Cognome Nome Albo e iscrizione Luogo e data di nascita Codice fiscale	Data iscrizione Titolo di studio abilitante Titolo professionale	Qualifiche Disponibilità	Indirizzo e dati di contatto dello studio PEC Provvedimenti disciplinari Studio associato/STP	
Turrin Silvano Sez. A n° 67 Padova (PD) 31/07/1944 TRRSVN44L31G224S	15/02/1973 Ragioniere Commercialista		**Via Monte Grappa, 7** **35141 Padova (PD)** **Tel. 049 661744** **Fax 049 656751** **studiosilvanoturrin@gmail.com** studioturrin@legalmail.it Per provvedimenti disciplinari vedere www.odcecpadova.it	Padova
Ussia Donatella Sez. A n° 454 Padova (PD) 02/02/1963 SSUDTL63B42G224T	09/01/1991 Dottore Commercialista		**Via Vergerio, 21** **35126 Padova (PD)** **Tel. 049 8024323** **Fax 049 8035469** **studio.ussiadonatella@gmail.com** ussia.donatella@odcecpd.legalmail.it Per provvedimenti disciplinari vedere www.odcecpadova.it	Padova
Vagaggini Milva Sez. A n° 375 Aviano (PN) 07/06/1962 VGGMLV62H47A516W	18/01/1989 Dottore Commercialista		**Via A. Da Bassano, 30** **35135 Padova (PD)** **Tel. 049 619119** **Fax 049 8647960** **milva@bvstudio.it** milva.vagaggini@pec.it Per provvedimenti disciplinari vedere www.odcecpadova.it Benetollo & Vagaggini Dott. Comm. Ass.	Padova
Valente Paolo Sez. A n° 189 Verona (VR) 28/05/1953 VLNPLA53E28L781M	07/05/1981 Dottore Commercialista		**Via N. Tommaseo, 46** **35131 Padova (PD)** **Tel. 049 660430** **Fax 049 8761700** **valentedrpaolo@libero.it** paolo.valente@cgn.legalmail.it Per provvedimenti disciplinari vedere www.odcecpadova.it	Padova
Valori Angela Sez. A n° 1359 Mirano (VE) 05/04/1976 VLRNGL76D45F241Z	08/05/2007 Dottore Commercialista		**Viale Navigazione Interna, 51** **35129 Padova (PD)** **Tel. 049 8072802** **Fax 049 7819526** **angela@studio-valori.it** angelavalori@odcecpd.legalmail.it Per provvedimenti disciplinari vedere www.odcecpadova.it Studio Associato Casarotti Valori	Padova

Legenda

- Iscritta/o all'Albo dei mediatori
- Iscritta/o all'elenco dei Revisori Enti Locali
- Iscritta/o al registro dei Revisori Legali
- Disponibile a svolgere funzioni di gratuito patrocinio a spese dello stato nel processo tributario (DPR 30 maggio 2002 n. 115)
- Gestore delle crisi da sovra indebitamento
- Disponibile ad assumere incarichi di Arbitro Unico/Collegio Arbitrale
- Disponibile ad assumere incarichi di Tutela, Curatela, Amministrazione di sostegno di soggetti deboli
- Disponibile, anche attraverso l'iscrizione ad elenchi specifici, ad assumere incarichi giudiziali nelle Procedure Concorsuali

Cognome Nome Albo e iscrizione Luogo e data di nascita Codice fiscale	Data iscrizione Titolo di studio abilitante Titolo professionale	Qualifiche Disponibilità	Indirizzo e dati di contatto dello studio PEC Provvedimenti disciplinari Studio associato/STP	
Vangelista Alessandro Sez. A n° 1651 Padova (PD) 12/07/1973 VNGLSN73L12G224W	11/09/2012 Dottore Commercialista		**Via Pietro Selvatico, 25 35132 Padova (PD) Tel. 049 611751 Fax 049 21064746 alessandro@vangelista.it** alessandro.vangelista@odcecpd.legalmail.it Per provvedimenti disciplinari vedere www.odcecpadova.it	Padova
Varagnolo Silvio Antonio Sez. A n° 1412 Milano (MI) 21/03/1960 VRGSVN60C21F205Y	14/10/1993 Dottore Commercialista		**Via Urbino, 10 35143 Padova (PD) Tel. 049 8830771** **silvio.a.varagnolo@pwc.com** silvio.antonio.varagnolo@pec.it Per provvedimenti disciplinari vedere www.odcecpadova.it	Padova
Varotto Roberta Sez. A n° 1027 Piove Di Sacco (PD) 18/10/1970 VRTRRT70R58G693P	23/07/2001 Dottore Commercialista		**Via Falloppio, 39 35121 Padova (PD) Tel. 049 658289 Fax 049 7841093 robertavarotto@gmail.com** robertavarotto@legalmail.it Per provvedimenti disciplinari vedere www.odcecpadova.it	Padova
Varotto Stefania Sez. A n° 1313 Piove Di Sacco (PD) 24/12/1976 VRTSFN76T64G693S	06/06/2006 Dottore Commercialista		**Via Salboro, 11/e-c-f 35124 Padova (PD) Tel. 049 6887252 Fax 049 8011387 s.varotto@studio-varotto.it** stefania.varotto@pec.studio-varotto.it Per provvedimenti disciplinari vedere www.odcecpadova.it	Padova
Vassallo Giovanni Sez. A n° 159 Padova (PD) 29/10/1955 VSSGNN55R29G224U	02/05/1979 Ragioniere Commercialista		**Via Camporese, 1 35129 Padova (PD) Tel. 0498959298 Fax 049 8959276 max@studiovassallo.it** giovannivassallo@legalmail.it Per provvedimenti disciplinari vedere www.odcecpadova.it	Padova

Legenda

- Iscritta/o all'Albo dei mediatori
- Iscritta/o all'elenco dei Revisori Enti Locali
- Iscritta/o al registro dei Revisori Legali
- Disponibile a svolgere funzioni di gratuito patrocinio a spese dello stato nel processo tributario (DPR 30 maggio 2002 n. 115)
- Gestore delle crisi da sovra indebitamento
- Disponibile ad assumere incarichi di Arbitro Unico/Collegio Arbitrale
- Disponibile ad assumere incarichi di Tutela, Curatela, Amministrazione di sostegno di soggetti deboli
- Disponibile, anche attraverso l'iscrizione ad elenchi specifici, ad assumere incarichi giudiziali nelle Procedure Concorsuali

Cognome Nome Albo e iscrizione Luogo e data di nascita Codice fiscale	Data iscrizione Titolo di studio abilitante Titolo professionale	Qualifiche Disponibilità	Indirizzo e dati di contatto dello studio PEC Provvedimenti disciplinari Studio associato/STP	
Vendraminelli Massimo Sez. A n° 1430 Padova (PD) 21/06/1977 VNDMSM77H21G224B	22/04/2008 Dottore Commercialista		**Largo Europa, 12** **35137 Padova (PD)** **Tel. 049 657986** **Fax 049 8210449** **m.vendraminelli@clapartners.it** massimovendraminelli@odcecpd.legalmail.it Per provvedimenti disciplinari vedere www.odcecpadova.it Studio Dca - Dottori Commercialisti Associati	Padova
Venturelli Marco Sez. A n° 882 La Spezia (SP) 10/06/1963 VNTMRC63H10E463S	28/01/1997 Ragioniere Commercialista		**Via T. Aspetti, 185** **35134 Padova (PD)** **Tel. 049 8640218** **Fax 049 8894676** **studio@conteventurelli.it** m.venturelli@odcecpd.legalmail.it Per provvedimenti disciplinari vedere www.odcecpadova.it Studio Conte & Venturelli	Padova
Venuti Paolo Sez. A n° 316 Padova (PD) 19/02/1957 VNTPLA57B19G224Q	04/02/1987 Dottore Commercialista		**Passaggio E. Corner Piscopia, 10** **35137 Padova (PD)** **Tel. 049 661044** **Fax 049 8755794** **venuti@studiopenso.it** paolovenuti@odcecpadova.legalmail.it Per provvedimenti disciplinari vedere www.odcecpadova.it Studio Penso & Associati	Padova
Verzotto Gilberto Sez. A n° 546 Bolzano .bozen. (BZ) 23/01/1967 VRZGBR67A23A952G	11/11/1992 Dottore Commercialista		**Piazzetta Conciapelli, 5** **35137 Padova (PD)** **Tel. 049 652479** **Fax 049 8360623** **gverzotto@studiotmv.it** gilberto.verzotto@pec.it Per provvedimenti disciplinari vedere www.odcecpadova.it Studio Tmmv Dottori Commercialisti Associati	Padova
Vesentini Enrico Sez. A n° 1305 Padova (PD) 20/04/1973 VSNNRC73D20G224T	03/05/2006 Dottore Commercialista		**Via Rezzonico, 6** **35131 Padova (PD)** **Tel. 049 8753384** **Fax 049 8753312** **vesentinienrico@gmail.com** vesentinienrico@pec.it Per provvedimenti disciplinari vedere www.odcecpadova.it Studio Associato Rampin E. Vesentini E. - Dottori Commercialisti	Padova

Legenda

- Iscritta/o all'Albo dei mediatori
- Iscritta/o all'elenco dei Revisori Enti Locali
- Iscritta/o al registro dei Revisori Legali
- Disponibile a svolgere funzioni di gratuito patrocinio a spese dello stato nel processo tributario (DPR 30 maggio 2002 n. 115)
- Gestore delle crisi da sovra indebitamento
- Disponibile ad assumere incarichi di Arbitro Unico/Collegio Arbitrale
- Disponibile ad assumere incarichi di Tutela, Curatela, Amministrazione di sostegno di soggetti deboli
- Disponibile, anche attraverso l'iscrizione ad elenchi specifici, ad assumere incarichi giudiziali nelle Procedure Concorsuali

Cognome Nome Albo e iscrizione Luogo e data di nascita Codice fiscale	Data iscrizione Titolo di studio abilitante Titolo professionale	Qualifiche Disponibilità	Indirizzo e dati di contatto dello studio PEC Provvedimenti disciplinari Studio associato/STP	
Vetterutti Adriano Sez. A n° 859 Padova (PD) 13/12/1966 VTTDRN66T13G224C	14/04/1997 Ragioniere Commercialista		**Via A. Manzoni, 138** **35126 Padova (PD)** **Tel. 049 851622** **Fax 049 8024786** **adri.studioandrioli@tiscali.it** adriano.vetterutti@odcecpd.legalmail.it Per provvedimenti disciplinari vedere www.odcecpadova.it Studio Andrioli e Associati	Padova
Vianello Roberto Sez. A n° 709 Venezia (VE) 05/06/1963 VNLRRT63H05L736J	19/01/1995 1 Dottore Commercialista		**Via San Crispino, 82** **35129 Padova (PD)** **Tel. 049 8079294** **Fax 049 8072049** **roberto.vianello@systemdati.it** roberto.vianello@pec.it Per provvedimenti disciplinari vedere www.odcecpadova.it	Padova
Vicenzetto Silvia Sez. A n° 458 Padova (PD) 02/11/1964 VCNSLV64S42G224H	06/02/1991 1 Dottore Commercialista		**Via Enrico Degli Scrovegni, 1** **35131 Padova (PD)** **Tel. 049 8762778** **Fax 049 8779006** **SILVIAVICENZETTO@SCROVEGNICONSULTING.IT** silvia.vicenzetto@pec.it Per provvedimenti disciplinari vedere www.odcecpadova.it Garbo & Vicenzetto Associazione Professionale di Dottori Commercialisti	Padova
Vidal Federica Sez. A n° 1697 San Vito Al Tagliamento (PN) 11/11/1984 VDLFRC84S51I403S	28/10/2013 4 Dottore Commercialista		**Via Martiri Della Libertà, 9** **35137 Padova (PD)** **Tel. 0497299050** **f.vidal@3e60.com** federica.vidal@odcecpd.legalmail.it Per provvedimenti disciplinari vedere www.odcecpadova.it	Padova
Vignati Alberto Sez. A n° 692 Padova (PD) 18/05/1965 VGNLRT65E18G224P	02/12/1994 3 Dottore Commercialista		**Via Acquette, 14/bis** **35122 Padova (PD)** **Tel. 049 663960** **Fax 049 8360638** **studiovignati@yahoo.it** vignati.alberto@legalmail.it Per provvedimenti disciplinari vedere www.odcecpadova.it	Padova

Legenda

- Iscritta/o all'Albo dei mediatori
- Iscritta/o all'elenco dei Revisori Enti Locali
- Iscritta/o al registro dei Revisori Legali
- Disponibile a svolgere funzioni di gratuito patrocinio a spese dello stato nel processo tributario (DPR 30 maggio 2002 n. 115)
- Gestore delle crisi da sovra indebitamento
- Disponibile ad assumere incarichi di Arbitro Unico/Collegio Arbitrale
- Disponibile ad assumere incarichi di Tutela, Curatela, Amministrazione di sostegno di soggetti deboli
- Disponibile, anche attraverso l'iscrizione ad elenchi specifici, ad assumere incarichi giudiziali nelle Procedure Concorsuali

Cognome Nome Albo e iscrizione Luogo e data di nascita Codice fiscale	Data iscrizione Titolo di studio abilitante Titolo professionale	Qualifiche Disponibilità	Indirizzo e dati di contatto dello studio PEC Provvedimenti disciplinari Studio associato/STP	
Vignoli Mauro Sez. A n° 1856 Padova (PD) 26/07/1984 VGNMRA84L26G224S	21/11/2016 4 Dottore Commercialista		**Piazzale Pontecorvo, 16** **35121 Padova (PD)** **Tel. 049666179** **mauro.vign@gmail.com** m.vignoli@odcecpd.legalmail.it Per provvedimenti disciplinari vedere www.odcecpadova.it	Padova
Vindigni Gianluca Sez. A n° 1209 Padova (PD) 24/08/1970 VNDGLC70M24G224G	22/07/2004 1 Dottore Commercialista		**Via G. Reni, 8** **35133 Padova (PD)** **Tel. 049 7961757** **Fax 049 7964902** **info.studiovindigni@gmail.com** gianluca.vindigni@pec.it Per provvedimenti disciplinari vedere www.odcecpadova.it	Padova
Violato Giulia Sez. A n° 1457 Padova (PD) 15/01/1981 VLTGLI81A55G224K	24/07/2008 1 Dottore Commercialista		**Via Lovarini,8** **35126 Padova (PD)** **Tel. 347 8527034** **giuliaviolato@gmail.com** giulia.violato@pec.it Per provvedimenti disciplinari vedere www.odcecpadova.it	Padova
Violin Ilaria Sez. A n° 1283 Padova (PD) 04/12/1974 VLNLRI74T44G224I	12/01/2006 1 Dottore Commercialista		**Via Gustavo Modena, 44** **35128 Padova (PD)** **Tel. 049 8025544** **ilaria@dotcomviolin.it** ilaria.violin@odcecpd.legalmail.it Per provvedimenti disciplinari vedere www.odcecpadova.it	Padova
Viscovich Giuseppe Sez. A n° 1885 Padova (PD) 01/07/1966 VSCGPP66L01G224A	27/03/2017 1 Dottore Commercialista		**Via Dei Giacinti, 57/a** **35126 Padova (PD)** **Tel. 049 715882** **gviscovich@fidiapharma.it** giuseppeviscovich@odcecpd.legalmail.it Per provvedimenti disciplinari vedere www.odcecpadova.it	Padova

Legenda

- Iscritta/o all'Albo dei mediatori
- Iscritta/o all'elenco dei Revisori Enti Locali
- Iscritta/o al registro dei Revisori Legali
- Disponibile a svolgere funzioni di gratuito patrocinio a spese dello stato nel processo tributario (DPR 30 maggio 2002 n. 115)
- Gestore delle crisi da sovra indebitamento
- Disponibile ad assumere incarichi di Arbitro Unico/Collegio Arbitrale
- Disponibile ad assumere incarichi di Tutela, Curatela, Amministrazione di sostegno di soggetti deboli
- Disponibile, anche attraverso l'iscrizione ad elenchi specifici, ad assumere incarichi giudiziali nelle Procedure Concorsuali

Cognome Nome Albo e iscrizione Luogo e data di nascita Codice fiscale	Data iscrizione Titolo di studio abilitante Titolo professionale	Qualifiche Disponibilità	Indirizzo e dati di contatto dello studio PEC Provvedimenti disciplinari Studio associato/STP	
Visentin Ruggero Sez. A n° 1360 Padova (PD) 30/06/1976 VSNRGR76H30G224H	08/05/2007 1 Dottore Commercialista		**Via Pontevigodarzere, 116** **35133 Padova (PD)** **Tel. 049 8872820** **Fax 049 8872793** **r.visentin@studiozanovello.it** r.visentin@odcecpd.legalmail.it Per provvedimenti disciplinari vedere www.odcecpadova.it	Padova
Vitacchio Tiziana Sez. A n° 917 Vicenza (VI) 19/12/1943 VTCTZN43T59L840U	14/04/1999 1 Dottore Commercialista		**Via Morgagni, 22** **35121 Padova (PD)** **Tel. 049 656236** **vitacchio@studiommd.it** tizianavitacchio@odcecpd.legalmail.it Per provvedimenti disciplinari vedere www.odcecpadova.it	Padova
Volpato Roberto Sez. A n° 1042 Padova (PD) 05/02/1970 VLPRRT70B05G224Q	21/11/2001 3 Dottore Commercialista		**Via Niccolo' Tommaseo, 74/b** **35131 Padova (PD)** **Tel. 0498961064** **volpatodotcom@gmail.com** roberto.volpato@odcecpd.legalmail.it Per provvedimenti disciplinari vedere www.odcecpadova.it	Padova
Voltolina Marco Sez. A n° 1371 Padova (PD) 28/01/1977 VLTMRC77A28G224V	03/10/2007 1 Dottore Commercialista		**Via Ugo Foscolo, 10** **35131 Padova (PD)** **Tel. 049 8764260** **Fax 049 8762719** **marco.voltolina@voltolina-arpi.eu** marco.voltolina@odcecpd.legalmail.it Per provvedimenti disciplinari vedere www.odcecpadova.it Studio Associato Voltolina Arpi Dottori Commercialisti	Padova
Vomiero Claudio Sez. A n° 766 Padova (PD) 16/06/1967 VMRCLD67H16G224M	10/01/1996 1 Dottore Commercialista		**Galleria Delle Porte Contarine, 4** **35137 Padova (PD)** **Tel. 049 655963** **Fax 049 651195** **c.vomiero@studioscanferlapd.it** claudio.vomiero@odcecpd.legalmail.it Per provvedimenti disciplinari vedere www.odcecpadova.it Studio Scanferla & Mariani - Dottori Commercialisti Associati	Padova

Legenda

- Iscritta/o all'Albo dei mediatori
- Iscritta/o all'elenco dei Revisori Enti Locali
- Iscritta/o al registro dei Revisori Legali
- Disponibile a svolgere funzioni di gratuito patrocinio a spese dello stato nel processo tributario (DPR 30 maggio 2002 n. 115)
- Gestore delle crisi da sovra indebitamento
- Disponibile ad assumere incarichi di Arbitro Unico/Collegio Arbitrale
- Disponibile ad assumere incarichi di Tutela, Curatela, Amministrazione di sostegno di soggetti deboli
- Disponibile, anche attraverso l'iscrizione ad elenchi specifici, ad assumere incarichi giudiziali nelle Procedure Concorsuali

Cognome Nome Albo e iscrizione Luogo e data di nascita Codice fiscale	Data iscrizione Titolo di studio abilitante Titolo professionale	Qualifiche Disponibilità	Indirizzo e dati di contatto dello studio PEC Provvedimenti disciplinari Studio associato/STP	
Zagarese Umberto Sez. A n° 362 Padova (PD) 21/04/1962 ZGRMRT62D21G224U	06/07/1988 Dottore Commercialista		**Via N. Tommaseo, 68** **35131 Padova (PD)** **Tel. 049 8763120** **Fax 049 8752942** **u.zagarese@zagarese.net** u.zagarese@odcecpd.legalmail.it Per provvedimenti disciplinari vedere www.odcecpadova.it Zagarese & Associati	Padova
Zago Stefano Sez. A n° 789 Padova (PD) 05/08/1970 ZGASFN70M05G224O	25/03/1996 Ragioniere Commercialista		**Via Sacro Cuore, 15/b** **35135 Padova (PD)** **Tel. 049 614490** **Fax 049 8894792** **s.zago@uniprofis.it** zago.stefano@odcecpd.legalmail.it Per provvedimenti disciplinari vedere www.odcecpadova.it	Padova
Zamberlan Ernesto Sez. A n° 656 Padova (PD) 24/01/1960 ZMBRST60A24G224C	06/07/1994 Dottore Commercialista		**Via N. Tommaseo, 52** **35131 Padova (PD)** **Tel. 049 654057** **Fax 049 651720** **ezamberlan@studiozamberlan.it** ezamberlan@legalmail.it Per provvedimenti disciplinari vedere www.odcecpadova.it	Padova
Zambon Bruno Sez. A n° 1219 Padova (PD) 28/01/1975 ZMBBRN75A28G224T	23/09/2004 Dottore Commercialista		**Piazza Salvemini, 7** **35131 Padova (PD)** **Tel. 049 8751720** **Fax 049 8753550** **b.zambon@lslex.com** bruno.zambon@pec.it Per provvedimenti disciplinari vedere www.odcecpadova.it	Padova
Zambonin Barbara Sez. A n° 1013 Sant'angelo Di Piove Di Sacco (PD) 02/04/1972 ZMBBBR72D42I275R	17/05/2001 Dottore Commercialista		**Galleria Berchet, 4** **35131 Padova (PD)** **Tel. 049 8754992** **Fax 049 8754997** **zambonin@saccomanieassociati.it** b.zambonin@odcecpd.legalmail.it Per provvedimenti disciplinari vedere www.odcecpadova.it Studio Saccomani e Associati	Padova

Legenda

- Iscritta/o all'Albo dei mediatori
- Iscritta/o all'elenco dei Revisori Enti Locali
- Iscritta/o al registro dei Revisori Legali
- Disponibile a svolgere funzioni di gratuito patrocinio a spese dello stato nel processo tributario (DPR 30 maggio 2002 n. 115)
- Gestore delle crisi da sovra indebitamento
- Disponibile ad assumere incarichi di Arbitro Unico/Collegio Arbitrale
- Disponibile ad assumere incarichi di Tutela, Curatela, Amministrazione di sostegno di soggetti deboli
- Disponibile, anche attraverso l'iscrizione ad elenchi specifici, ad assumere incarichi giudiziali nelle Procedure Concorsuali

Cognome Nome Albo e iscrizione Luogo e data di nascita Codice fiscale	Data iscrizione Titolo di studio abilitante Titolo professionale	Qualifiche Disponibilità	Indirizzo e dati di contatto dello studio PEC Provvedimenti disciplinari Studio associato/STP	
Zampieri Oscar Sez. A n° 1585 Padova (PD) 17/07/1978 ZMPSCR78L17G224R	29/03/2011 Dottore Commercialista		**Via Gattamelata, 19/a** **35128 Padova (PD)** **Tel. 049 772800** **Fax 049 772800** **oscar.zampieri@gmail.com** oscar.zampieri@odcecpadova.legalmail.it Per provvedimenti disciplinari vedere www.odcecpadova.it Studio Associato Rigato Zampieri RZ & PARTNERS SRL STP	Padova
Zanardi Elisabetta Sez. A n° 363 Padova (PD) 22/07/1962 ZNRLBT62L62G224Y	06/07/1988 Dottore Commercialista		**Via Beppino Smania, 10** **35129 Padova (PD)** **Tel. 340 4073002** **Fax 049 8724846** **elisabettazanardi@alice.it** elisabettazanardi@pec.it Per provvedimenti disciplinari vedere www.odcecpadova.it	Padova
Zanato Francesco Sez. A n° 1181 Monselice (PD) 04/05/1975 ZNTFNC75E04F382M	05/02/2004 Dottore Commercialista		**Piazza Zanellato N. 5** **35131 Padova (PD)** **Tel. 049 8754424** **Fax 049 663711** **francesco@studiozanato.it** info@pec.studiozanato.it Per provvedimenti disciplinari vedere www.odcecpadova.it	Padova
Zandegu' Gabriella Sez. A n° 906 Padova (PD) 10/12/1965 ZNDGRL65T50G224A	12/01/1999 Ragioniere Commercialista		**Via S. Mattia, 5** **35121 Padova (PD)** **Tel. 049 651166** **Fax 049 8756877** **studiobreda@libero.it** studiobreda@pec.it Per provvedimenti disciplinari vedere www.odcecpadova.it Studio Breda Commercialisti Associati	Padova
Zanellato Antonio Sez. A n° 1403 Padova (PD) 10/06/1971 ZNLNTN71H10G224J	21/01/2008 Dottore Commercialista		**Via Del Cristo, 378** **35127 Padova (PD)** **Tel. 049 687630** **Fax 049 7962590** **a.zanellato@szstudio.it** antonio.zanellato@odcecpd.legalmail.it Per provvedimenti disciplinari vedere www.odcecpadova.it Studio Associato Salmeri e Zanellato - Dottori Commercialisti	Padova

Legenda

- Iscritta/o all'Albo dei mediatori
- Iscritta/o all'elenco dei Revisori Enti Locali
- Iscritta/o al registro dei Revisori Legali
- Disponibile a svolgere funzioni di gratuito patrocinio a spese dello stato nel processo tributario (DPR 30 maggio 2002 n. 115)
- Gestore delle crisi da sovra indebitamento
- Disponibile ad assumere incarichi di Arbitro Unico/Collegio Arbitrale
- Disponibile ad assumere incarichi di Tutela, Curatela, Amministrazione di sostegno di soggetti deboli
- Disponibile, anche attraverso l'iscrizione ad elenchi specifici, ad assumere incarichi giudiziali nelle Procedure Concorsuali

Cognome Nome Albo e iscrizione Luogo e data di nascita Codice fiscale	Data iscrizione Titolo di studio abilitante Titolo professionale	Qualifiche Disponibilità	Indirizzo e dati di contatto dello studio PEC Provvedimenti disciplinari Studio associato/STP	
Zanetti Andrea Sez. A n° 1825 Padova (PD) 24/05/1978 ZNTNDR78E24G224Y	22/03/2016 1 Dottore Commercialista		**Via Temanza, 11** **35134 Padova (PD)** **Tel. 049 2613435** **Fax 049 2613435** **studioandreazanetti@libero.it** andrea.zanetti@pec.it Per provvedimenti disciplinari vedere www.odcecpadova.it	Padova
Zanetti Anna Sez. A n° 1939 Padova (PD) 03/10/1989 ZNTNNA89R43G224W	29/10/2018 19 Dottore Commercialista		**Via Ampere, 51/b** **35136 Padova (PD)** **Tel. 3496734387** **anna.zanetti89@gmail.com** annazanetti@odcecpd.legalmail.it Per provvedimenti disciplinari vedere www.odcecpadova.it	Padova
Zanetti Daniela Sez. A n° 203 Campodarsego (PD) 14/01/1957 ZNTDNL57A54B524O	29/03/1982 Ragioniere Commercialista		**Via Berchet 10** **35131 Padova (PD)** **Tel. 049 655769** **Fax 049 7387053** **d.zanetti@fastwebnet.it** daniela.zanetti@cgn.legalmail.it Per provvedimenti disciplinari vedere www.odcecpadova.it	Padova
Zanetti Ugo Sez. A n° 399 Padova (PD) 04/05/1961 ZNTGUO61E04G224M	06/09/1989 1 Dottore Commercialista		**Via F. Beltrame, 11** **35138 Padova (PD)** **Tel. 049 8721213** **Fax 049 8719688** **zanetti@uzanetti.it** uzanetti@legalmail.it Per provvedimenti disciplinari vedere www.odcecpadova.it	Padova
Zannini Enrico Sez. A n° 1321 Piove Di Sacco (PD) 28/08/1975 ZNNNRC75M28G693V	07/11/2006 1 Dottore Commercialista		**Via Boiardo, 7** **35125 Padova (PD)** **Tel. 049 8364511** **Fax 049 8786178** **posta@studiozannini.com** posta@pec.studiozannini.com Per provvedimenti disciplinari vedere www.odcecpadova.it	Padova

Legenda

- Iscritta/o all'Albo dei mediatori
- Iscritta/o all'elenco dei Revisori Enti Locali
- Iscritta/o al registro dei Revisori Legali
- Disponibile a svolgere funzioni di gratuito patrocinio a spese dello stato nel processo tributario (DPR 30 maggio 2002 n. 115)
- Gestore delle crisi da sovra indebitamento
- Disponibile ad assumere incarichi di Arbitro Unico/Collegio Arbitrale
- Disponibile ad assumere incarichi di Tutela, Curatela, Amministrazione di sostegno di soggetti deboli
- Disponibile, anche attraverso l'iscrizione ad elenchi specifici, ad assumere incarichi giudiziali nelle Procedure Concorsuali

Cognome Nome Albo e iscrizione Luogo e data di nascita Codice fiscale	Data iscrizione Titolo di studio abilitante Titolo professionale	Qualifiche Disponibilità	Indirizzo e dati di contatto dello studio PEC Provvedimenti disciplinari Studio associato/STP	
Zanotto Francesco Sez. A n° 920 Padova (PD) 21/03/1967 ZNTFNC67C21G224Y	05/05/1999 1 Dottore Commercialista		**Via Porciglia, 14** **35121 Padova (PD)** **Tel. 049 8237311** **Fax 049 8237492** **zanotto@cortellazzo-soatto.it** francesco.zanotto@odcecpd.legalmail.it Per provvedimenti disciplinari vedere www.odcecpadova.it Cortellazzo & Soatto Associazione Professionale di Dottori Commercialisti e Avvocati	Padova
Zanovello Chiara Sez. A n° 1169 Padova (PD) 03/04/1973 ZNVCHR73D43G224M	15/01/2004 1 Dottore Commercialista		**Via Pontevigodarzere, 116** **35133 Padova (PD)** **Tel. 049 8872820** **Fax 049 8872793** **c.zanovello@studiozanovello.it** chiara.zanovello@odcecpd.legalmail.it Per provvedimenti disciplinari vedere www.odcecpadova.it	Padova
Zanovello Franco Sez. A n° 52 Rubano (PD) 31/07/1944 ZNVFNC44L31H625A	23/06/1971 1 Dottore Commercialista		**Via Pontevigodarzere, 116** **35133 Padova (PD)** **Tel. 049 8872820** **Fax 049 8872793** **f.zanovello@studiozanovello.it** studiozanovello@odcecpd.legalmail.it Per provvedimenti disciplinari vedere www.odcecpadova.it	Padova
Zanovello Giulia Sez. A n° 1336 Padova (PD) 18/04/1977 ZNVGLI77D58G224L	09/01/2007 1 Dottore Commercialista		**Via Pontevigodarzere, 116** **35133 Padova (PD)** **Tel. 049 8872820** **Fax 049 8872793** **g.zanovello@studiozanovello.it** giulia.zanovello@odcecpd.legalmail.it Per provvedimenti disciplinari vedere www.odcecpadova.it	Padova
Zantomio Alessia Sez. A n° 1767 Camposampiero (PD) 14/12/1988 ZNTLSS88T54B563R	27/10/2014 2 Dottore Commercialista		**Via N. Tommaseo, 78/c** **35139 Padova (PD)** **Tel. 049 8750446** **Fax 049 8755173** **a.zantomio@studiobonivento.it** alessia.zantomio@odcecpd.legalmail.it Per provvedimenti disciplinari vedere www.odcecpadova.it Studio Bonivento Dottori Commercialisti Associati	Padova

Legenda

- Iscritta/o all'Albo dei mediatori
- Iscritta/o all'elenco dei Revisori Enti Locali
- Iscritta/o al registro dei Revisori Legali
- Disponibile a svolgere funzioni di gratuito patrocinio a spese dello stato nel processo tributario (DPR 30 maggio 2002 n. 115)
- Gestore delle crisi da sovra indebitamento
- Disponibile ad assumere incarichi di Arbitro Unico/Collegio Arbitrale
- Disponibile ad assumere incarichi di Tutela, Curatela, Amministrazione di sostegno di soggetti deboli
- Disponibile, anche attraverso l'iscrizione ad elenchi specifici, ad assumere incarichi giudiziali nelle Procedure Concorsuali

Cognome Nome Albo e iscrizione Luogo e data di nascita Codice fiscale	Data iscrizione Titolo di studio abilitante Titolo professionale	Qualifiche Disponibilità	Indirizzo e dati di contatto dello studio PEC Provvedimenti disciplinari Studio associato/STP	
Zarantonello Matteo Sez. A n° 1804 Noventa Vicentina (VI) 09/05/1985 ZRNMTT85E09F964S	23/11/2015 2 Dottore Commercialista		**Via Galante, 25** **35129 Padova (PD)** **Tel. 320 0335334** **zarantonello@consulstudio.com** zarantonello@odcecpd.legalmail.it Per provvedimenti disciplinari vedere www.odcecpadova.it	Padova
Zemella Nicoletta Sez. A n° 529 Padova (PD) 11/02/1966 ZMLNLT66B51G224T	14/07/1992 Ragioniere Commercialista	12	**Via G. Berchet, 16** **35131 Padova (PD)** **Tel. 049 8766767** **zemella@studiozemella.eu** nicoletta.zemella@servicepec.it Per provvedimenti disciplinari vedere www.odcecpadova.it	Padova
Zeni Federica Sez. A n° 1235 Padova (PD) 26/04/1977 ZNEFRC77D66G224E	18/01/2005 1 Dottore Commercialista		**Vicolo Mazzini, 18** **35137 Padova (PD)** **Tel. 049 8764589** **Fax 049 8752663** **fzeni@federicazeni.it** federicazeni@odcecpd.legalmail.it Per provvedimenti disciplinari vedere www.odcecpadova.it	Padova
Zenna Erika Sez. A n° 1045 Piove Di Sacco (PD) 29/07/1972 ZNNRKE72L69G693K	07/01/2002 1 Dottore Commercialista		**Via Degli Scrovegni, 29** **35131 Padova (PD)** **Tel. 049 661299** **Fax 049 87544449** **erika.zenna@studiobisaglia.it** erika.zenna@odcecpd.legalmail.it Per provvedimenti disciplinari vedere www.odcecpadova.it Studio Associato Fernando Bisaglia	Padova
Zenna Giada Sez. A n° 1046 Piove Di Sacco (PD) 20/03/1971 ZNNGDI71C60G693O	07/01/2002 1 Dottore Commercialista		**Via Degli Scrovegni, 29** **35131 Padova (PD)** **Tel. 049 661299** **Fax 049 8754449** **giada.zenna@studiobisaglia.it** giada.zenna@odcecpd.legalmail.it Per provvedimenti disciplinari vedere www.odcecpadova.it Studio Associato Fernando Bisaglia	Padova

Legenda

- Iscritta/o all'Albo dei mediatori
- Iscritta/o all'elenco dei Revisori Enti Locali
- Iscritta/o al registro dei Revisori Legali
- Disponibile a svolgere funzioni di gratuito patrocinio a spese dello stato nel processo tributario (DPR 30 maggio 2002 n. 115)
- Gestore delle crisi da sovra indebitamento
- Disponibile ad assumere incarichi di Arbitro Unico/Collegio Arbitrale
- Disponibile ad assumere incarichi di Tutela, Curatela, Amministrazione di sostegno di soggetti deboli
- Disponibile, anche attraverso l'iscrizione ad elenchi specifici, ad assumere incarichi giudiziali nelle Procedure Concorsuali

Cognome Nome Albo e iscrizione Luogo e data di nascita Codice fiscale	Data iscrizione Titolo di studio abilitante Titolo professionale	Qualifiche Disponibilità	Indirizzo e dati di contatto dello studio PEC Provvedimenti disciplinari Studio associato/STP	
Zilio Bruno Sez. A n° 1368 Padova (PD) 17/06/1970 ZLIBRN70H17G224T	23/07/2007 Dottore Commercialista		**Via Tiziano Vecellio, 213 Int. 1** **35132 Padova (PD)** **Tel. 349 2307587** **bzilio@libero.it** bruno.zilio@legalmail.it Per provvedimenti disciplinari vedere www.odcecpadova.it	Padova
Zillo Giuseppe Sez. A n° 646 Padova (PD) 09/06/1962 ZLLGPP62H09G224J	08/06/1994 Dottore Commercialista		**Corso Milano 19** **35121 Padova (PD)** **zillo@ramconsulting.it** gzillo@odcecpd.legalmail.it Per provvedimenti disciplinari vedere www.odcecpadova.it	Padova
Zito Vincenzo Sez. A n° 2008 Gioia Tauro (RC) 12/02/1975 ZTIVCN75B12E041H	08/09/2020 Dottore Commercialista		**Via P. Paruta 38** **35126 Padova (PD)** **Tel. 0498020332** **Fax 0692931009** **studiovincenzozito@gmail.com** vinczito@pec.it Per provvedimenti disciplinari vedere www.odcecpadova.it	Padova
Zoccarato Davide Sez. A n° 1792 Dolo (VE) 20/10/1978 ZCCDVD78R20D325D	06/03/2007 Dottore Commercialista		**Passaggio E. Corner Piscopia, 10** **35100 Padova (PD)** **Tel. 049 661044** **Fax 049 8755794** **d.zoccarato@studiopenso.it** d.zoccarato@odcecpadova.legalmail.it Per provvedimenti disciplinari vedere www.odcecpadova.it	Padova
Zona Carlo Sez. A n° 460 Badia Polesine (RO) 21/05/1949 ZNOCRL49E21A539E	27/02/1991 Ragioniere Commercialista		**Via Lisbona, 28/a** **35127 Padova (PD)** **Tel. 049 8703090** **Fax 049 8703090** **carlo.zona@tin.it** carlo.zona@pec.commercialisti.it Per provvedimenti disciplinari vedere www.odcecpadova.it	Padova

Legenda

- Iscritta/o all'Albo dei mediatori
- Iscritta/o all'elenco dei Revisori Enti Locali
- Iscritta/o al registro dei Revisori Legali
- Disponibile a svolgere funzioni di gratuito patrocinio a spese dello stato nel processo tributario (DPR 30 maggio 2002 n. 115)
- Gestore delle crisi da sovra indebitamento
- Disponibile ad assumere incarichi di Arbitro Unico/Collegio Arbitrale
- Disponibile ad assumere incarichi di Tutela, Curatela, Amministrazione di sostegno di soggetti deboli
- Disponibile, anche attraverso l'iscrizione ad elenchi specifici, ad assumere incarichi giudiziali nelle Procedure Concorsuali

Cognome Nome Albo e iscrizione Luogo e data di nascita Codice fiscale	Data iscrizione Titolo di studio abilitante Titolo professionale	Qualifiche Disponibilità	Indirizzo e dati di contatto dello studio PEC Provvedimenti disciplinari Studio associato/STP	
♀ **Zonari Giulia** Sez. A n° 1875 Zevio (VR) 16/02/1989 ZNRGLI89B56M172E	26/01/2017 2 Dottore Commercialista		**Via Fanzago, 2** **35127 Padova (PD)** **Tel. 049 723498** **giulia.zonari@gmail.com** giulia.zonari@odcecpd.legalmail.it Per provvedimenti disciplinari vedere www.odcecpadova.it	Padova
♀ **Zoppini Michela** Sez. A n° 755 Padova (PD) 08/01/1962 ZPPMHL62A48G224O	20/11/1995 Ragioniere Commercialista		**Via S. Maria In Vanzo, 8** **35123 Padova (PD)** **michela_zoppini@alice.it** f.simone@odcecpd.legalmail.it Per provvedimenti disciplinari vedere www.odcecpadova.it	Padova
♂ **Zorzi Gabriele** Sez. A n° 530 Torreglia (PD) 15/04/1955 ZRZGRL55D15L270V	14/07/1992 Ragioniere Commercialista		**Viale Della Navigazione Interna, 51/a** **35129 Padova (PD)** **Tel. 049 2020533** **Fax 049 2020533** **lele.zorzi@libero.it** gabriele.zorzi@cgn.legalmail.it Per provvedimenti disciplinari vedere www.odcecpadova.it	Padova
♀ **Zotti Elisa** Sez. A n° 1925 Pordenone (PN) 19/03/1984 ZTTLSE84C59G888H	12/09/2012 21 Dottore Commercialista		**Via Dupre', 1** **35134 Padova (PD)** **Tel. 0498642006** **Fax 049618165** **elisa_zotti@libero.it** elisa.zotti@odcecpn.legalmail.it Per provvedimenti disciplinari vedere www.odcecpadova.it	Padova
♂ **Zuccaro Pignatelli Mauro** Sez. A n° 790 Padova (PD) 30/12/1965 ZCCMRA65T30G224G	25/03/1996 Ragioniere Commercialista		**Via Degli Zabarella, 38** **35121 Padova (PD)** **Tel. 049 8789972** **Fax 049 8789972** **maurozuccaro@libero.it** studiocommercialistazuccaro@legalmail.it Per provvedimenti disciplinari vedere www.odcecpadova.it	Padova

Legenda

- Iscritta/o all'Albo dei mediatori
- Iscritta/o all'elenco dei Revisori Enti Locali
- Iscritta/o al registro dei Revisori Legali
- Disponibile a svolgere funzioni di gratuito patrocinio a spese dello stato nel processo tributario (DPR 30 maggio 2002 n. 115)
- Gestore delle crisi da sovra indebitamento
- Disponibile ad assumere incarichi di Arbitro Unico/Collegio Arbitrale
- Disponibile ad assumere incarichi di Tutela, Curatela, Amministrazione di sostegno di soggetti deboli
- Disponibile, anche attraverso l'iscrizione ad elenchi specifici, ad assumere incarichi giudiziali nelle Procedure Concorsuali

Cognome Nome Albo e iscrizione Luogo e data di nascita Codice fiscale	Data iscrizione Titolo di studio abilitante Titolo professionale	Qualifiche Disponibilità	Indirizzo e dati di contatto dello studio PEC Provvedimenti disciplinari Studio associato/STP	
Zuccaro Pignatelli Sabrina Sez. A n° 390 Padova (PD) 12/12/1964 ZCCSRN64T52G224E	21/04/1989 Ragioniere Commercialista	16	**Via Martiri Della Libertà, 21** **35137 Padova (PD)** **Tel. 049 8751530** **Fax 049 8761173** **dottoressa@studiozuccaropignatelli.it** zuccaropignatellistudio@pecsicura.it Per provvedimenti disciplinari vedere www.odcecpadova.it Studio Commercialistico Associato Zuccaro Pignatelli	Padova
Zugolaro Yuri Sez. A n° 1589 Trecenta (RO) 27/06/1967 ZGLYRU67H27L359F	06/09/1995 Dottore Commercialista	1	**Corso Milano, 26** **35139 Padova (PD)** **Tel. 049 8249411** **Fax 049 8756077** **yuri.zugolaro@studiopirola.com** yuri.zugolaro@cert.studiopirola.com Per provvedimenti disciplinari vedere www.odcecpadova.it Pirola Pennuto Zei & Associati	Padova
Supino Ugo Giulio Sez. A n° 333 Lussemburgo (EE) 08/04/1958 SPNGGL58D08Z120Y	08/07/1987 Dottore Commercialista	1	**9 Rue Michel Ange** **75016 Parigi (FRANCIA) (EE)** **usupino@yahoo.it** usupino@odcecpd.legalmail.it Per provvedimenti disciplinari vedere www.odcecpadova.it	Parigi (FRANCIA)
Bellot Romanet Federico Sez. A n° 1306 Padova (PD) 17/11/1967 BLLFRC67S17G224A	05/06/2006 Ragioniere Commercialista		**Passaggio Della Tintoria, 4/2** **35016 Piazzola Sul Brenta (PD)** **Tel. 049 9601635** **Fax 049 9619442** **federico.bellot@gmail.com** federico.bellotromanet@cgn.legalmail.it Per provvedimenti disciplinari vedere www.odcecpadova.it	Piazzola Sul Brenta
Canovese Umberto Sez. A n° 1923 Padova (PD) 03/06/1971 CNVMRT71H03G224B	04/10/2016 Dottore Commercialista	3	**Via Dei Contarini, 20** **35016 Piazzola Sul Brenta (PD)** **Tel. 049 7381212** **umberto.canovese@virgilio.it** umberto.canovese@legalmail.it Per provvedimenti disciplinari vedere www.odcecpadova.it	Piazzola Sul Brenta

Legenda

- Iscritta/o all'Albo dei mediatori
- Iscritta/o all'elenco dei Revisori Enti Locali
- Iscritta/o al registro dei Revisori Legali
- Disponibile a svolgere funzioni di gratuito patrocinio a spese dello stato nel processo tributario (DPR 30 maggio 2002 n. 115)
- Gestore delle crisi da sovra indebitamento
- Disponibile ad assumere incarichi di Arbitro Unico/Collegio Arbitrale
- Disponibile ad assumere incarichi di Tutela, Curatela, Amministrazione di sostegno di soggetti deboli
- Disponibile, anche attraverso l'iscrizione ad elenchi specifici, ad assumere incarichi giudiziali nelle Procedure Concorsuali

Cognome Nome Albo e iscrizione Luogo e data di nascita Codice fiscale	Data iscrizione Titolo di studio abilitante Titolo professionale	Qualifiche Disponibilità	Indirizzo e dati di contatto dello studio PEC Provvedimenti disciplinari Studio associato/STP	
Canton Fabrizio Guerrino Sez. A n° 1949 Camposampiero (PD) 12/09/1971 CNTFRZ71P12B563U	18/02/2019 Dottore Commercialista		**Via Dante 52/b** **35016 Piazzola Sul Brenta (PD)** **Tel. 3337416269** **fabrizio.canton@me.com** fabrizio.canton@pec.it Per provvedimenti disciplinari vedere www.odcecpadova.it	Piazzola Sul Brenta
Didone' Luca Sez. A n° 1255 Camposampiero (PD) 21/11/1973 DDNLCU73S21B563X	19/05/2005 Dottore Commercialista		**Via Dei Carrara, 69 Int. 12** **35016 Piazzola Sul Brenta (PD)** **Tel. 049 9601456** **Fax 049 9619392** **luca@studiodidone.com** luca.didone@pec.it Per provvedimenti disciplinari vedere www.odcecpadova.it	Piazzola Sul Brenta
Fabris Daniela Sez. A n° 1114 Vicenza (VI) 17/12/1972 FBRDNL72T57L840Q	06/03/2003 Dottore Commercialista		**Piazzetta Jutificio, 23/8** **35016 Piazzola Sul Brenta (PD)** **Tel. 049 9601688** **daniela.fabris@studio-fabris.com** fabris.daniela@odcecpd.legalmail.it Per provvedimenti disciplinari vedere www.odcecpadova.it	Piazzola Sul Brenta
Fabris Elena Sez. A n° 1211 Vicenza (VI) 17/04/1977 FBRLNE77D57L840P	07/09/2004 Dottore Commercialista		**Piazzetta Jutificio, 23/8** **35016 Piazzola Sul Brenta (PD)** **Tel. 049 9601688** **elena.fabris@studio-fabris.com** fabris.elena@odcecpd.legalmail.it Per provvedimenti disciplinari vedere www.odcecpadova.it	Piazzola Sul Brenta
Gabban Rita Sez. A n° 1363 Padova (PD) 20/01/1978 GBBRTI78A60G224G	03/07/2007 Dottore Commercialista		**Via G. La Pira, 21** **35016 Piazzola Sul Brenta (PD)** **Tel. 338 9019240** **rita.gabban@libero.it** ritagabban@odcecpd.legalmail.it Per provvedimenti disciplinari vedere www.odcecpadova.it	Piazzola Sul Brenta

Legenda

- Iscritta/o all'Albo dei mediatori
- Iscritta/o all'elenco dei Revisori Enti Locali
- Iscritta/o al registro dei Revisori Legali
- Disponibile a svolgere funzioni di gratuito patrocinio a spese dello stato nel processo tributario (DPR 30 maggio 2002 n. 115)
- Gestore delle crisi da sovra indebitamento
- Disponibile ad assumere incarichi di Arbitro Unico/Collegio Arbitrale
- Disponibile ad assumere incarichi di Tutela, Curatela, Amministrazione di sostegno di soggetti deboli
- Disponibile, anche attraverso l'iscrizione ad elenchi specifici, ad assumere incarichi giudiziali nelle Procedure Concorsuali

Cognome Nome Albo e iscrizione Luogo e data di nascita Codice fiscale	Data iscrizione Titolo di studio abilitante Titolo professionale	Qualifiche Disponibilità	Indirizzo e dati di contatto dello studio PEC Provvedimenti disciplinari Studio associato/STP
Giaretta Eddo Sez. A n° 806 Legnano (MI) 03/12/1962 GRTDDE62T03E514V	05/06/1996 Dottore Commercialista		**Via Rolando, 149** **35016 Piazzola Sul Brenta (PD)** **Tel. 049 8723615** **Fax PLTLVI@UNIVE.IT** **pltlvi@unive.it** eddo.giaretta@pec.it Per provvedimenti disciplinari vedere www.odcecpadova.it
Imboccioli Ilaria Sez. A n° 1237 Vicenza (VI) 27/07/1973 MBCLRI73L67L840D	01/02/2005 Dottore Commercialista		**Via Dei Magazzini, 15** **35016 Piazzola Sul Brenta (PD)** **Tel. 049 6899710** **Fax 049 5591749** **imboccioli@studioprovalue.it** imboccioli@pec.studioprovalue.it Per provvedimenti disciplinari vedere www.odcecpadova.it
Spina Giovanni Sez. A n° 840 Catania (CT) 05/11/1961 SPNGNN61S05C351L	12/02/1997 Dottore Commercialista		**Via Luigi Camerini, 16/1** **35016 Piazzola Sul Brenta (PD)** **Tel. 049 9600912** **Fax 049 9619203** **g.spina@tholus.it** giovanni.spina@odcecpd.legalmail.it Per provvedimenti disciplinari vedere www.odcecpadova.it
Stocco Daniela Sez. A n° 622 Cittadella (PD) 08/10/1966 STCDNL66R48C743W	02/02/1994 Dottore Commercialista		**Via Dell'ostiglia, 7** **35016 Piazzola Sul Brenta (PD)** **Tel. 348 4460575** **daniela.stocco@libero.it** daniela.stocco@postacertificata.eu Per provvedimenti disciplinari vedere www.odcecpadova.it
Tognon Giada Sez. A n° 1768 Venezia (VE) 05/08/1987 TGNGDI87M45L736M	27/10/2014 Dottore Commercialista		**Via Pieretto, 21** **35016 Piazzola Sul Brenta (PD)** **Tel. 328 9575640** **giadatognon@alice.it** giada.tognon@pec.it Per provvedimenti disciplinari vedere www.odcecpadova.it

Legenda

- Iscritta/o all'Albo dei mediatori
- Iscritta/o all'elenco dei Revisori Enti Locali
- Iscritta/o al registro dei Revisori Legali
- Disponibile a svolgere funzioni di gratuito patrocinio a spese dello stato nel processo tributario (DPR 30 maggio 2002 n. 115)
- Gestore delle crisi da sovra indebitamento
- Disponibile ad assumere incarichi di Arbitro Unico/Collegio Arbitrale
- Disponibile ad assumere incarichi di Tutela, Curatela, Amministrazione di sostegno di soggetti deboli
- Disponibile, anche attraverso l'iscrizione ad elenchi specifici, ad assumere incarichi giudiziali nelle Procedure Concorsuali

Cognome Nome Albo e iscrizione Luogo e data di nascita Codice fiscale	Data iscrizione Titolo di studio abilitante Titolo professionale	Qualifiche Disponibilità	Indirizzo e dati di contatto dello studio PEC Provvedimenti disciplinari Studio associato/STP	
Cappellin Andrea Sez. A n° 1661 Padova (PD) 25/09/1986 CPPNDR86P25G224V	05/02/2013 1 Dottore Commercialista		**Viale Della Vittoria, 2/1h** **35017 Piombino Dese (PD)** **Tel. 049 9365144** **Fax 049 9366193** **andrea.cappellin@studiocappellin.it** andrea.cappellin@pec.studiocappellin.it Per provvedimenti disciplinari vedere www.odcecpadova.it	Piombino Dese
Cappellin Mario Sez. A n° 194 Piombino Dese (PD) 17/02/1943 CPPMRA43B17G688R	07/10/1981 3 Dottore Commercialista		**Viale Della Vittoria, 2/1h** **35017 Piombino Dese (PD)** **Tel. 049 9365144** **Fax 049 9366193** **info@studiocappellin.it** mario.cappellin@pec.studiocappellin.it Per provvedimenti disciplinari vedere www.odcecpadova.it	Piombino Dese
Dal Poz Oscar Sez. A n° 334 Camposampiero (PD) 12/10/1955 DLPSCR55R12B563Q	22/07/1987 Ragioniere Commercialista	12	**Via G. Marconi, 20** **35017 Piombino Dese (PD)** **Tel. 049 9366098** **o.dalpoz@inwind.it** o.dalpoz@odcecpd.legalmail.it Per provvedimenti disciplinari vedere www.odcecpadova.it	Piombino Dese
De Franceschi Michela Sez. A n° 1527 Camposampiero (PD) 11/07/1972 DFRMHL72L51B563L	03/03/2010 5 Dottore Commercialista		**Via Pacinotti,7 /a** **35017 Piombino Dese (PD)** **Tel. 049 9367045** **Fax 049 9366596** **michela@studiodefranceschi.net** m.defranceschi@odcecpd.legalmail.it Per provvedimenti disciplinari vedere www.odcecpadova.it	Piombino Dese
Pagliarin Enrico Sez. A n° 1348 Camposampiero (PD) 23/11/1976 PGLNRC76S23B563D	05/03/2007 1 Ragioniere Commercialista		**Piazza Col. Gaspari N. 6/b** **35017 Piombino Dese (PD)** **Tel. 049 9985137** **Fax 049 9985184** **pagliarin@trive.net** enrico.pagliarin@odcecpd.legalmail.it Per provvedimenti disciplinari vedere www.odcecpadova.it	Piombino Dese

Legenda

- Iscritta/o all'Albo dei mediatori
- Iscritta/o all'elenco dei Revisori Enti Locali
- Iscritta/o al registro dei Revisori Legali
- Disponibile a svolgere funzioni di gratuito patrocinio a spese dello stato nel processo tributario (DPR 30 maggio 2002 n. 115)
- Gestore delle crisi da sovra indebitamento
- Disponibile ad assumere incarichi di Arbitro Unico/Collegio Arbitrale
- Disponibile ad assumere incarichi di Tutela, Curatela, Amministrazione di sostegno di soggetti deboli
- Disponibile, anche attraverso l'iscrizione ad elenchi specifici, ad assumere incarichi giudiziali nelle Procedure Concorsuali

Cognome Nome Albo e iscrizione Luogo e data di nascita Codice fiscale	Data iscrizione Titolo di studio abilitante Titolo professionale	Qualifiche Disponibilità	Indirizzo e dati di contatto dello studio PEC Provvedimenti disciplinari Studio associato/STP	
Rainato Stefano Sez. A n° 981 Camposampiero (PD) 26/12/1969 RNTSFN69T26B563F	03/10/2000 Dottore Commercialista		**Via Albare, 59** **35017 Piombino Dese (PD)** **Tel. 049 9365341** **stefanorainato@studiosedac.it** stefanorainato@legalmail.it Per provvedimenti disciplinari vedere www.odcecpadova.it	Piombino Dese
Salvadori Federica Sez. A n° 1597 Pinerolo (TO) 20/05/1980 SLVFRC80E60G674Q	15/06/2011 Dottore Commercialista		**Via Fontanelle, 5** **35017 Piombino Dese (PD)** **Tel. 349 2566024** **federicasalvadori4@gmail.com** salvadori.federica@odcecpd.legalmail.it Per provvedimenti disciplinari vedere www.odcecpadova.it	Piombino Dese
Bagatella Massimo Sez. A n° 1502 Venezia (VE) 11/09/1979 BGTMSM79P11L736C	28/07/2009 Dottore Commercialista		**Via Breo, 89/a** **35028 Piove Di Sacco (PD)** **Tel. 320 6767128** **maxbaggy@alice.it** massimo.bagatella@odcecpd.legalmail.it Per provvedimenti disciplinari vedere www.odcecpadova.it	Piove Di Sacco
Beltramin Alberto Sez. A n° 1243 Padova (PD) 18/06/1977 BLTLRT77H18G224Q	17/03/2005 Dottore Commercialista		**Via Carrarese, 9** **35028 Piove Di Sacco (PD)** **Tel. 049 9700787** **Fax 049 9703126** **studiobeltramin@gmail.com** albertobeltramin@odcecpd.legalmail.it Per provvedimenti disciplinari vedere www.odcecpadova.it Studio Beltramin Dottori Commercialisti Associati	Piove Di Sacco
Beltramin Lino Sez. A n° 798 Piove Di Sacco (PD) 27/01/1949 BLTLNI49A27G693J	14/05/1996 Dottore Commercialista		**Via Carrarese, 9** **35028 Piove Di Sacco (PD)** **Tel. 049 9700787** **Fax 049 9703126** **lino@studiobeltramin.it** libeltra@odcecpd.legalmail.it Per provvedimenti disciplinari vedere www.odcecpadova.it Studio Beltramin Dottori Commercialisti Associati	Piove Di Sacco

Legenda

- Iscritta/o all'Albo dei mediatori
- Iscritta/o all'elenco dei Revisori Enti Locali
- Iscritta/o al registro dei Revisori Legali
- Disponibile a svolgere funzioni di gratuito patrocinio a spese dello stato nel processo tributario (DPR 30 maggio 2002 n. 115)
- Gestore delle crisi da sovra indebitamento
- Disponibile ad assumere incarichi di Arbitro Unico/Collegio Arbitrale
- Disponibile ad assumere incarichi di Tutela, Curatela, Amministrazione di sostegno di soggetti deboli
- Disponibile, anche attraverso l'iscrizione ad elenchi specifici, ad assumere incarichi giudiziali nelle Procedure Concorsuali

Cognome Nome Albo e iscrizione Luogo e data di nascita Codice fiscale	Data iscrizione Titolo di studio abilitante Titolo professionale	Qualifiche Disponibilità	Indirizzo e dati di contatto dello studio PEC Provvedimenti disciplinari Studio associato/STP	
Benasciutti Chiara Sez. A n° 233 Padova (PD) 06/11/1957 BNSCHR57S46G224E	06/07/1983 Ragioniere Commercialista	12	**Via Roma, 18** **35028 Piove Di Sacco (PD)** **Tel. 049 9701481** **Fax 049 9701043** **chiara@benasciuttierossi.it** chiarabenasciutti@legalmail.it Per provvedimenti disciplinari vedere www.odcecpadova.it	Piove Di Sacco
Bordin Gabriele 1096 Sez. A n° 1096 Campolongo Maggiore (VE) 13/03/1969 BRDGRL69C13B546P	10/01/2003 1 Dottore Commercialista		**Via Castello, 38b** **35028 Piove Di Sacco (PD)** **Tel. 049 9725613** **Fax 049 9725613** **segreteria@studiogbordin.it** g.bordin@odcecpd.legalmail.it Per provvedimenti disciplinari vedere www.odcecpadova.it	Piove Di Sacco
Canova Marcello Sez. A n° 1203 Campolongo Maggiore (VE) 30/01/1970 CNVMCL70A30B546H	01/07/2004 1 Dottore Commercialista		**Piazza Incoronata, 16** **35028 Piove Di Sacco (PD)** **Tel. 049 5830041** **Fax 049 5830041** **marcello.canova@studiocanova.it** marcello.canova@odcecpd.legalmail.it Per provvedimenti disciplinari vedere www.odcecpadova.it	Piove Di Sacco
Carnio Maria Loretta Sez. A n° 1328 Piove Di Sacco (PD) 02/06/1954 CRNMLR54H42G693Z	09/01/2007 1 Dottore Commercialista		**Via G. Verdi, 11** **35028 Piove Di Sacco (PD)** **Tel. 049 5842261** **simossi@tiscali.it** marialorettacarnio@odcecpd.legalmail.it Per provvedimenti disciplinari vedere www.odcecpadova.it	Piove Di Sacco
Codogno Marco Sez. A n° 2018 Piove Di Sacco (PD) 26/08/1981 CDGMRC81M26G693H	17/09/2020 22 Dottore Commercialista		**Via C. Urbani, 34/b3** **35028 Piove Di Sacco (PD)** **Tel. 3311628111** **marco.codogno@marcocodogno.com** marco.codogno.81@pec.it Per provvedimenti disciplinari vedere www.odcecpadova.it	Piove Di Sacco

Legenda

- Iscritta/o all'Albo dei mediatori
- Iscritta/o all'elenco dei Revisori Enti Locali
- Iscritta/o al registro dei Revisori Legali
- Disponibile a svolgere funzioni di gratuito patrocinio a spese dello stato nel processo tributario (DPR 30 maggio 2002 n. 115)
- Gestore delle crisi da sovra indebitamento
- Disponibile ad assumere incarichi di Arbitro Unico/Collegio Arbitrale
- Disponibile ad assumere incarichi di Tutela, Curatela, Amministrazione di sostegno di soggetti deboli
- Disponibile, anche attraverso l'iscrizione ad elenchi specifici, ad assumere incarichi giudiziali nelle Procedure Concorsuali

Cognome Nome Albo e iscrizione Luogo e data di nascita Codice fiscale	Data iscrizione Titolo di studio abilitante Titolo professionale	Qualifiche Disponibilità	Indirizzo e dati di contatto dello studio PEC Provvedimenti disciplinari Studio associato/STP	
Contiero Stefano Sez. A n° 876 Arzergrande (PD) 12/01/1961 CNTSFN61A12A458C	02/02/1998 Ragioniere Commercialista	12	**Via A. Valerio, 51** **35028 Piove Di Sacco (PD)** **Tel. 049 9704092** **Fax 049 9704202** **stefano@studiocsi.com** contierostefano@cgn.legalmail.it Per provvedimenti disciplinari vedere www.odcecpadova.it	Piove Di Sacco
Crivellaro Davide Sez. A n° 1563 Piove Di Sacco (PD) 20/07/1976 CRVDVD76L20G693L	17/01/2011 1 Dottore Commercialista		**Via Oreste Da Molin, 34/4** **35028 Piove Di Sacco (PD)** **Tel. 049 9702591** **Fax 049 9703720** **dd.crivellaro@gmail.com** davide.crivellaro@odcecpd.legalmail.it Per provvedimenti disciplinari vedere www.odcecpadova.it	Piove Di Sacco
De Pieri Elettra Sez. A n° 1780 Piove Di Sacco (PD) 23/10/1975 DPRLTR75R63G693W	19/01/2015 5 Dottore Commercialista		**Via Mezzaluna, 2** **35028 Piove Di Sacco (PD)** **Tel. 049 9704422** **elettradp@gmail.com** elettra.depieri@pec.studiovettorato.it Per provvedimenti disciplinari vedere www.odcecpadova.it Studio Vettorato e e De Pieri - Commercialisti Associati	Piove Di Sacco
Fiore Paola Sez. A n° 1258 Piove Di Sacco (PD) 08/02/1969 FRIPLA69B48G693W	23/06/2005 1 Dottore Commercialista		**Via Gauslino, 17 Int. 1** **35028 Piove Di Sacco (PD)** **Tel. 049 5842015** **fiorestefani@libero.it** paola.fiore@odcecpd.legalmail.it Per provvedimenti disciplinari vedere www.odcecpadova.it	Piove Di Sacco
Franchin Sara Sez. A n° 1774 Piove Di Sacco (PD) 26/04/1985 FRNSRA85D66G693J	24/11/2014 5 Dottore Commercialista		**Via Gelsi, 34** **35028 Piove Di Sacco (PD)** **Tel. 049 5842430** **sara_franchin@libero.it** sara_franchin@pec.it Per provvedimenti disciplinari vedere www.odcecpadova.it	Piove Di Sacco

Legenda

- Iscritta/o all'Albo dei mediatori
- Iscritta/o all'elenco dei Revisori Enti Locali
- Iscritta/o al registro dei Revisori Legali
- Disponibile a svolgere funzioni di gratuito patrocinio a spese dello stato nel processo tributario (DPR 30 maggio 2002 n. 115)
- Gestore delle crisi da sovra indebitamento
- Disponibile ad assumere incarichi di Arbitro Unico/Collegio Arbitrale
- Disponibile ad assumere incarichi di Tutela, Curatela, Amministrazione di sostegno di soggetti deboli
- Disponibile, anche attraverso l'iscrizione ad elenchi specifici, ad assumere incarichi giudiziali nelle Procedure Concorsuali

Cognome Nome Albo e iscrizione Luogo e data di nascita Codice fiscale	Data iscrizione Titolo di studio abilitante Titolo professionale	Qualifiche Disponibilità	Indirizzo e dati di contatto dello studio PEC Provvedimenti disciplinari Studio associato/STP	
Gelmi Danilo Sez. A n° 124 Piove Di Sacco (PD) 02/01/1939 GLMDNL39A02G693H	15/03/1977 Ragioniere Commercialista		**Via Crociata, 32** **35028 Piove Di Sacco (PD)** **Tel. 049 9702800** **Fax 049 9702000** **contab@studiogelmi.it** studiogelmi@legalmail.it Per provvedimenti disciplinari vedere www.odcecpadova.it	Piove Di Sacco
Gelmi Sandra Sez. A n° 852 Padova (PD) 23/03/1967 GLMSDR67C63G224S	14/04/1997 Ragioniere Commercialista	9	**Via Crociata, 32/a** **35028 Piove Di Sacco (PD)** **Tel. 049 9702800** **Fax 049 9702000** **studiosandragelmi@gmail.com** studiogelmisandra@odcecpd.legalmail.it Per provvedimenti disciplinari vedere www.odcecpadova.it	Piove Di Sacco
Gobbo Primo Sez. B n° 1863 Piove Di Sacco (PD) 13/10/1956 GBBPRM56R13G693T	26/01/2017 8 Esperto Contabile		**Cortile S. Martino, 15** **35028 Piove Di Sacco (PD)** **Tel. 049 9701521** **primo@studiopuntocontabile.it** studiopuntocontabile@pec.it Per provvedimenti disciplinari vedere www.odcecpadova.it	Piove Di Sacco
Maretto Loris Sez. A n° 1309 Padova (PD) 26/08/1978 MRTLRS78M26G224M	06/06/2006 1 Dottore Commercialista		**Via Mazzini, 28 Int. 2** **35028 Piove Di Sacco (PD)** **Tel. 049 7384150** **Fax 049 7384151** **loris.maretto@studiomaretto.com** loris.maretto@pec.it Per provvedimenti disciplinari vedere www.odcecpadova.it	Piove Di Sacco
Meneghello Barbara Sez. A n° 937 Piove Di Sacco (PD) 10/11/1969 MNGBBR69S50G693N	13/10/1999 1 Dottore Commercialista		**Viale Europa, 19** **35028 Piove Di Sacco (PD)** **Tel. 049 8809408** **Fax 049 8809408** **meneghello@studiofurlan.it** barbarameneghello@odcecpd.legalmail.it Per provvedimenti disciplinari vedere www.odcecpadova.it	Piove Di Sacco

Legenda

- Iscritta/o all'Albo dei mediatori
- Iscritta/o all'elenco dei Revisori Enti Locali
- Iscritta/o al registro dei Revisori Legali
- Disponibile a svolgere funzioni di gratuito patrocinio a spese dello stato nel processo tributario (DPR 30 maggio 2002 n. 115)
- Gestore delle crisi da sovra indebitamento
- Disponibile ad assumere incarichi di Arbitro Unico/Collegio Arbitrale
- Disponibile ad assumere incarichi di Tutela, Curatela, Amministrazione di sostegno di soggetti deboli
- Disponibile, anche attraverso l'iscrizione ad elenchi specifici, ad assumere incarichi giudiziali nelle Procedure Concorsuali

Cognome Nome Albo e iscrizione Luogo e data di nascita Codice fiscale	Data iscrizione Titolo di studio abilitante Titolo professionale	Qualifiche Disponibilità	Indirizzo e dati di contatto dello studio PEC Provvedimenti disciplinari Studio associato/STP	
Meneghetti Umberto Sez. A n° 877 Padova (PD) 16/05/1958 MNGMRT58E16G224X	11/02/1998 1 Dottore Commercialista		**Piazzale Caduti Di Nassirya, 11** **35028 Piove Di Sacco (PD)** **Tel. 049 9703030** **Fax 049 9703030** **umbertomeneghetti9@gmail.com** umeneg@legalmail.it Per provvedimenti disciplinari vedere www.odcecpadova.it	Piove Di Sacco
Morazzi Flavia Sez. A n° 576 Piove Di Sacco (PD) 03/05/1967 MRZFLV67E43G693L	23/04/1993 Ragioniere Commercialista		**Via Alessio Valerio, 51 Int. 5** **35028 Piove Di Sacco (PD)** **Tel. 049 9705035** **flaviamorazzi.st@gmail.com** flavia.morazzi@odcecpd.legalmail.it Per provvedimenti disciplinari vedere www.odcecpadova.it	Piove Di Sacco
Oregio Catelan Ivano Sez. A n° 578 Legnaro (PD) 11/09/1957 RGCVNI57P11E515T	23/04/1993 Ragioniere Commercialista		**Via A. Valerio, 51** **35028 Piove Di Sacco (PD)** **Tel. 049 9704294** **Fax 049 9704202** **ivano@studiocsi.com** oregiocatelanivano@cgn.legalmail.it Per provvedimenti disciplinari vedere www.odcecpadova.it	Piove Di Sacco
Quaglia Arnaldo Sez. A n° 579 Arzergrande (PD) 09/06/1963 QGLRLD63H09A458Z	23/04/1993 Ragioniere Commercialista		**Via E. C. Davila, 1** **35028 Piove Di Sacco (PD)** **Tel. 049 9703299** **Fax 049 7360234** **aq@studioquaglia.net** studioquaglia@legalmail.it Per provvedimenti disciplinari vedere www.odcecpadova.it	Piove Di Sacco
Ragusa Salvatore Sez. A n° 2005 Camposampiero (PD) 16/08/1988 RGSSVT88M16B563F	24/06/2020 2 Dottore Commercialista		**Via Paganini 17** **35028 Piove Di Sacco (PD)** **Tel. 3477479225** **s.ragusa1608@gmail.com** salvatore.ragusa-1608@pec.it Per provvedimenti disciplinari vedere www.odcecpadova.it	Piove Di Sacco

Legenda

- Iscritta/o all'Albo dei mediatori
- Iscritta/o all'elenco dei Revisori Enti Locali
- Iscritta/o al registro dei Revisori Legali
- Disponibile a svolgere funzioni di gratuito patrocinio a spese dello stato nel processo tributario (DPR 30 maggio 2002 n. 115)
- Gestore delle crisi da sovra indebitamento
- Disponibile ad assumere incarichi di Arbitro Unico/Collegio Arbitrale
- Disponibile ad assumere incarichi di Tutela, Curatela, Amministrazione di sostegno di soggetti deboli
- Disponibile, anche attraverso l'iscrizione ad elenchi specifici, ad assumere incarichi giudiziali nelle Procedure Concorsuali

Cognome Nome Albo e iscrizione Luogo e data di nascita Codice fiscale	Data iscrizione Titolo di studio abilitante Titolo professionale	Qualifiche Disponibilità	Indirizzo e dati di contatto dello studio PEC Provvedimenti disciplinari Studio associato/STP	
Schiavolin Michela Sez. A n° 1108 Padova (PD) 22/06/1972 SCHMHL72H62G224K	16/01/2003 Dottore Commercialista		**Via Circonvallazione, 46** **35028 Piove Di Sacco (PD)** **Tel. 340 1574455** **mschiavolin@alice.it** mschiavolin@pec.it Per provvedimenti disciplinari vedere www.odcecpadova.it	Piove Di Sacco
Trolese Raffaele Sez. A n° 104 Sant'angelo Di Piove Di Sacco (PD) 05/11/1946 TRLRFL46S05I275T	01/09/1975 Ragioniere Commercialista		**Via Barchette, 16/2** **35028 Piove Di Sacco (PD)** **Tel. 049 9704116** **Fax 049 9704177** **studio@studiotrolese.it** studiotrolese@pectps.it Per provvedimenti disciplinari vedere www.odcecpadova.it	Piove Di Sacco
Vettorato Lorenzo Sez. A n° 213 Pontelongo (PD) 23/08/1954 VTTLNZ54M23G850S	14/07/1982 Dottore Commercialista		**Via Mezzaluna, 2** **35028 Piove Di Sacco (PD)** **Tel. 0499700908** **Fax 0497964349** **lorenzo@studiovettorato.it** lorenzo@pec.studiovettorato.it Per provvedimenti disciplinari vedere www.odcecpadova.it Studio Vettorato e e De Pieri - Commercialisti Associati	Piove Di Sacco
Visentin Samantha Sez. A n° 1516 Piove Di Sacco (PD) 02/07/1982 VSNSNT82L42G693U	06/10/2009 Dottore Commercialista		**Via Gauslino 24** **35028 Piove Di Sacco (PD)** **Tel. 049 0966511** **dottvisentin@studiosv.it** samantha.visentin@pec.commercialisti.it Per provvedimenti disciplinari vedere www.odcecpadova.it	Piove Di Sacco
Zagolin Matteo Sez. A n° 1180 Vicenza (VI) 01/09/1973 ZGLMTT73P01L840G	05/02/2004 Dottore Commercialista		**Via Circonvallazione, 12** **35028 Piove Di Sacco (PD)** **Tel. 049 5842800** **Fax 049 9711084** **m.zagolin@studiozagolin.it** mzagolin@odcecpd.legalmail.it Per provvedimenti disciplinari vedere www.odcecpadova.it	Piove Di Sacco

Legenda

- Iscritta/o all'Albo dei mediatori
- Iscritta/o all'elenco dei Revisori Enti Locali
- Iscritta/o al registro dei Revisori Legali
- Disponibile a svolgere funzioni di gratuito patrocinio a spese dello stato nel processo tributario (DPR 30 maggio 2002 n. 115)
- Gestore delle crisi da sovra indebitamento
- Disponibile ad assumere incarichi di Arbitro Unico/Collegio Arbitrale
- Disponibile ad assumere incarichi di Tutela, Curatela, Amministrazione di sostegno di soggetti deboli
- Disponibile, anche attraverso l'iscrizione ad elenchi specifici, ad assumere incarichi giudiziali nelle Procedure Concorsuali

Cognome Nome Albo e iscrizione Luogo e data di nascita Codice fiscale	Data iscrizione Titolo di studio abilitante Titolo professionale	Qualifiche Disponibilità	Indirizzo e dati di contatto dello studio PEC Provvedimenti disciplinari Studio associato/STP	
Zanella Lorenzo Sez. A n° 626 Conselve (PD) 07/10/1952 ZNLLNZ52R07C964S	02/03/1994 Dottore Commercialista		**Via Garibaldi, 14** **35028 Piove Di Sacco (PD)** **Tel. 049 5841228** **Fax 049 5841228** **zanellalorenzo@libero.it** zanellalorenzo@odcecpd.legalmail.it Per provvedimenti disciplinari vedere www.odcecpadova.it	Piove Di Sacco
Zennaro Albina Sez. A n° 1182 Piove Di Sacco (PD) 04/11/1970 ZNNLBN70S44G693D	05/02/2004 Dottore Commercialista		**Sandro Pertini 12** **35028 Piove Di Sacco (PD)** **Tel. 049 9701231** **albinazennaro@virgilio.it** albinazennaro@pec.it Per provvedimenti disciplinari vedere www.odcecpadova.it	Piove Di Sacco
Bozzolan Claudia Sez. A n° 1353 Padova (PD) 25/05/1976 BZZCLD76E65G224A	04/04/2007 Dottore Commercialista		**Via Fiumicello Est, 56** **35020 Polverara (PD)** **Tel. 347 0689095** **cbozzolan@libero.it** claudiabozzolan@pec.it Per provvedimenti disciplinari vedere www.odcecpadova.it	Polverara
Desolei Giampaolo Pietro Sez. A n° 199 Padova (PD) 17/10/1957 DSLGPL57R17G224N	29/03/1982 Ragioniere Commercialista		**Via Guido Rossa, 35** **35020 Ponte San Nicolo' (PD)** **Tel. 049 8961923** **Fax 049 8961924** **studiodesolei@interfree.it** studio.desolei@cgn.legalmail.it Per provvedimenti disciplinari vedere www.odcecpadova.it	Ponte San Nicolo'
Formentin Antonio Sez. A n° 1624 Dolo (VE) 14/09/1980 FRMNTN80P14D325P	18/01/2012 Dottore Commercialista		**Viale Svezia N.8** **35020 Ponte San Nicolo' (PD)** **Tel. 347 4926620** **antonio@studioformentin.com** dott.formentin@pec.it Per provvedimenti disciplinari vedere www.odcecpadova.it	Ponte San Nicolo'

Legenda

- Iscritta/o all'Albo dei mediatori
- Iscritta/o all'elenco dei Revisori Enti Locali
- Iscritta/o al registro dei Revisori Legali
- Disponibile a svolgere funzioni di gratuito patrocinio a spese dello stato nel processo tributario (DPR 30 maggio 2002 n. 115)
- Gestore delle crisi da sovra indebitamento
- Disponibile ad assumere incarichi di Arbitro Unico/Collegio Arbitrale
- Disponibile ad assumere incarichi di Tutela, Curatela, Amministrazione di sostegno di soggetti deboli
- Disponibile, anche attraverso l'iscrizione ad elenchi specifici, ad assumere incarichi giudiziali nelle Procedure Concorsuali

Cognome Nome Albo e iscrizione Luogo e data di nascita Codice fiscale	Data iscrizione Titolo di studio abilitante Titolo professionale	Qualifiche Disponibilità	Indirizzo e dati di contatto dello studio PEC Provvedimenti disciplinari Studio associato/STP	
♀ **Foss Samantha** Sez. A n° 1845 Lanciano (CH) 31/03/1988 FSSSNT88C71E435M	01/09/2016 2 Dottore Commercialista		**Via Guido Rossa, 7** **35020 Ponte San Nicolo' (PD)** **Tel. 0429 601821** **samifoss88@gmail.com** samantha.foss@pec.it Per provvedimenti disciplinari vedere www.odcecpadova.it	Ponte San Nicolo'
♀ **Franco Manuela** Sez. A n° 889 Padova (PD) 31/07/1966 FRNMNL66L71G224R	11/06/1998 3 Dottore Commercialista		**Via Mazzetto, 10** **35020 Ponte San Nicolo' (PD)** **Tel. 347 0324465** **manufrank4@gmail.com** m.franco@odcecpd.legalmail.it Per provvedimenti disciplinari vedere www.odcecpadova.it	Ponte San Nicolo'
♂ **Furlan Fabio** Sez. A n° 1238 Padova (PD) 22/04/1967 FRLFBA67D22G224T	07/02/2005 Ragioniere Commercialista	12	**Via Monte Sabotino, 12b** **35020 Ponte San Nicolo' (PD)** **Tel. 049 8961855** **Fax 049 7336232** **fabio.furlan@email.it** fabio.furlan@odcecpd.legalmail.it Per provvedimenti disciplinari vedere www.odcecpadova.it	Ponte San Nicolo'
♂ **Gallo Franco** Sez. A n° 1032 Padova (PD) 27/08/1952 GLLFNC52M27G224B	18/09/2001 Ragioniere Commercialista	1	**Via G. Rossa, 7** **35020 Ponte San Nicolo' (PD)** **Tel. 049 8932955** **Fax 049 9970001** **studiogallo@protec.it** studiogallo@odcecpd.legalmail.it Per provvedimenti disciplinari vedere www.odcecpadova.it	Ponte San Nicolo'
♂ **Gallo Stefano** Sez. A n° 1477 Camposampiero (PD) 29/12/1978 GLLSFN78T29B563H	17/02/2009 1 Dottore Commercialista		**Via Guido Rossa 7** **35020 Ponte San Nicolo' (PD)** **Tel. 049 8932955** **Fax 049 8932955** **stefano.gallo@protec.it** stefano.gallo@odcecpd.legalmail.it Per provvedimenti disciplinari vedere www.odcecpadova.it	Ponte San Nicolo'

Legenda

- Iscritta/o all'Albo dei mediatori
- Iscritta/o all'elenco dei Revisori Enti Locali
- Iscritta/o al registro dei Revisori Legali
- Disponibile a svolgere funzioni di gratuito patrocinio a spese dello stato nel processo tributario (DPR 30 maggio 2002 n. 115)
- Gestore delle crisi da sovra indebitamento
- Disponibile ad assumere incarichi di Arbitro Unico/Collegio Arbitrale
- Disponibile ad assumere incarichi di Tutela, Curatela, Amministrazione di sostegno di soggetti deboli
- Disponibile, anche attraverso l'iscrizione ad elenchi specifici, ad assumere incarichi giudiziali nelle Procedure Concorsuali

Cognome Nome Albo e iscrizione Luogo e data di nascita Codice fiscale	Data iscrizione Titolo di studio abilitante Titolo professionale	Qualifiche Disponibilità	Indirizzo e dati di contatto dello studio PEC Provvedimenti disciplinari Studio associato/STP	
Neroni Stefano Sez. A n° 1112 Padova (PD) 02/11/1968 NRNSFN68S02G224H	06/02/2003 1 Dottore Commercialista		**Via Guido Rossa, 31/a** **35020 Ponte San Nicolo' (PD)** **Tel. 049 8960318** **Fax 049 8591110** **stefano@neroni.eu** stefano@pec.neroni.eu Per provvedimenti disciplinari vedere www.odcecpadova.it	Ponte San Nicolo'
Nicoletto Federico Sez. A n° 1936 Padova (PD) 13/02/1985 NCLFRC85B13G224R	29/10/2018 2 Dottore Commercialista		**Via Monte Sabotino, 9** **35020 Ponte San Nicolo' (PD)** **Tel. 0498960754** **nicolettofederico@gmail.com** nicolettofederico@odcecpd.legalmail.it Per provvedimenti disciplinari vedere www.odcecpadova.it	Ponte San Nicolo'
Ometto Luigi Sez. A n° 176 Padova (PD) 04/10/1949 MTTLGU49R04G224Y	02/04/1980 1 Dottore Commercialista		**Via Guido Rossa, 12/a** **35020 Ponte San Nicolo' (PD)** **Tel. 049 8592200** **ometto@studioometto.it** luigi.ometto@odcecpd.legalmail.it Per provvedimenti disciplinari vedere www.odcecpadova.it	Ponte San Nicolo'
Ometto Martina Sez. A n° 1274 Camposampiero (PD) 23/10/1978 MTTMTN78R63B563H	27/10/2005 1 Dottore Commercialista		**Via Guido Rossa, 12/a** **35020 Ponte San Nicolo' (PD)** **Tel. 049 8592200** **martina.ometto@studioometto.it** martina.ometto@odcecpd.legalmail.it Per provvedimenti disciplinari vedere www.odcecpadova.it	Ponte San Nicolo'
Primus Giampaolo Sez. A n° 394 Padova (PD) 15/12/1957 PRMGPL57T15G224Y	04/07/1989 1 Dottore Commercialista		**Via Guido Rossa, 7** **35020 Ponte San Nicolo' (PD)** **Tel. 049 8969034** **Fax 049 8969070** **dott.primus@solazi.it** primus@legalmail.it Per provvedimenti disciplinari vedere www.odcecpadova.it	Ponte San Nicolo'

Legenda

- Iscritta/o all'Albo dei mediatori
- Iscritta/o all'elenco dei Revisori Enti Locali
- Iscritta/o al registro dei Revisori Legali
- Disponibile a svolgere funzioni di gratuito patrocinio a spese dello stato nel processo tributario (DPR 30 maggio 2002 n. 115)
- Gestore delle crisi da sovra indebitamento
- Disponibile ad assumere incarichi di Arbitro Unico/Collegio Arbitrale
- Disponibile ad assumere incarichi di Tutela, Curatela, Amministrazione di sostegno di soggetti deboli
- Disponibile, anche attraverso l'iscrizione ad elenchi specifici, ad assumere incarichi giudiziali nelle Procedure Concorsuali

Cognome Nome Albo e iscrizione Luogo e data di nascita Codice fiscale	Data iscrizione Titolo di studio abilitante Titolo professionale	Qualifiche Disponibilità	Indirizzo e dati di contatto dello studio PEC Provvedimenti disciplinari Studio associato/STP	
♀ **Rampazzo Silvia** Sez. A n° 1349 Padova (PD) 12/07/1977 RMPSLV77L52G224W	05/03/2007 1 Dottore Commercialista		**Via Xx Settembre, 14/a** **35020 Ponte San Nicolo' (PD)** **Tel. 049 0963142** **Fax 049 718950** **silviarampazzo@hotmail.it** silvia.rampazzo@odcecpd.legalmail.it Per provvedimenti disciplinari vedere www.odcecpadova.it	Ponte San Nicolo'
♀ **Rigato Cristina** Sez. A n° 1060 Padova (PD) 12/03/1969 RGTCST69C52G224S	14/02/2002 3 Dottore Commercialista		**Via Roma, 79** **35020 Ponte San Nicolo' (PD)** **Tel. 049 8808808** **Fax 049 8824098** **cristina.rigato@studiorigato.com** cristina.rigato@odcecpd.legalmail.it Per provvedimenti disciplinari vedere www.odcecpadova.it	Ponte San Nicolo'
♀ **Rigato Elisa** Sez. A n° 1333 Padova (PD) 08/06/1978 RGTLSE78H48G224M	09/01/2007 1 Dottore Commercialista		**Viale Del Lavoro, 22** **35020 Ponte San Nicolo' (PD)** **Tel. 049 6482316** **Fax 049 6881380** **rigato.elisa@gmail.com** elisa.rigato@odcecpd.legalmail.it Per provvedimenti disciplinari vedere www.odcecpadova.it Studio Associato Rigato Zampieri RZ & PARTNERS SRL STP	Ponte San Nicolo'
♂ **Ruzzon Jonny** Sez. A n° 1994 Padova (PD) 19/07/1979 RZZJNY79L19G224B	30/03/2020 1 Dottore Commercialista		**Via Galilei 21** **35020 Ponte San Nicolo' (PD)** **Tel. 3920022552** **ruzzonjonny@gmail.com** ruzzonpec@pec.it Per provvedimenti disciplinari vedere www.odcecpadova.it	Ponte San Nicolo'
♂ **Scarso Davide** Sez. A n° 1145 Padova (PD) 13/07/1972 SCRDVD72L13G224N	24/07/2003 1 Dottore Commercialista		**Via A. Moro, 21** **35020 Ponte San Nicolo' (PD)** **Tel. 049 8625770** **Fax 049 8968074** **scarso.office@gmail.com** davide.scarso@pec.it Per provvedimenti disciplinari vedere www.odcecpadova.it	Ponte San Nicolo'

Legenda

- Iscritta/o all'Albo dei mediatori
- Iscritta/o all'elenco dei Revisori Enti Locali
- Iscritta/o al registro dei Revisori Legali
- Disponibile a svolgere funzioni di gratuito patrocinio a spese dello stato nel processo tributario (DPR 30 maggio 2002 n. 115)
- Gestore delle crisi da sovra indebitamento
- Disponibile ad assumere incarichi di Arbitro Unico/Collegio Arbitrale
- Disponibile ad assumere incarichi di Tutela, Curatela, Amministrazione di sostegno di soggetti deboli
- Disponibile, anche attraverso l'iscrizione ad elenchi specifici, ad assumere incarichi giudiziali nelle Procedure Concorsuali

Cognome Nome Albo e iscrizione Luogo e data di nascita Codice fiscale	Data iscrizione Titolo di studio abilitante Titolo professionale	Qualifiche Disponibilità	Indirizzo e dati di contatto dello studio PEC Provvedimenti disciplinari Studio associato/STP	
Tognana Marco Sez. A n° 1234 Chioggia (VE) 25/06/1972 TGNMRC72H25C638W	18/01/2005 Dottore Commercialista		**Viale Svezia, 8** **35020 Ponte San Nicolo' (PD)** **Tel. 049 8176155** **Fax 049 8176156** **marco.tognana@studiotognana.it** marco.tognana@pec.it Per provvedimenti disciplinari vedere www.odcecpadova.it	Ponte San Nicolo'
Tono Sonia Sez. A n° 613 Australia (EE) 16/08/1963 TNOSNO63M56Z700H	12/01/1994 Dottore Commercialista		**Via G. Pascoli 4/a** **35020 Ponte San Nicolo' (PD)** **Tel. 3356198455** **sonia.tonomail@gmail.com** sonia.tono@pec.it Per provvedimenti disciplinari vedere www.odcecpadova.it	Ponte San Nicolo'
Valente Enrica Sez. A n° 1287 Dolo (VE) 08/01/1979 VLNNRC79A48D325J	26/01/2006 Dottore Commercialista		**Via Guido Rossa, 12/a** **35020 Ponte San Nicolo' (PD)** **Tel. 049 8592200** **enri_val@yahoo.it** enrica.valente@odcecpd.legalmail.it Per provvedimenti disciplinari vedere www.odcecpadova.it	Ponte San Nicolo'
Varotto Valter Sez. A n° 499 Padova (PD) 19/11/1951 VRTVTR51S19G224H	05/02/1992 Dottore Commercialista		**Via Ventiquattro Maggio, 17** **35020 Ponte San Nicolo' (PD)** **Tel. 333 6920200** **valtervarotto1951@libero.it** valter.varotto@pec.giustizia-tributaria.it Per provvedimenti disciplinari vedere www.odcecpadova.it	Ponte San Nicolo'
Venturato Silvia Sez. A n° 1424 Piove Di Sacco (PD) 27/02/1979 VNTSLV79B67G693K	08/04/2008 Dottore Commercialista		**Via Marconi, 139** **35020 Ponte San Nicolo' (PD)** **Tel. 049 8962004** **Fax 049 8962004** **studiosilvia.venturato@gmail.com** silvia.venturato@odcecpd.legalmail.it Per provvedimenti disciplinari vedere www.odcecpadova.it	Ponte San Nicolo'

Legenda

- Iscritta/o all'Albo dei mediatori
- Iscritta/o all'elenco dei Revisori Enti Locali
- Iscritta/o al registro dei Revisori Legali
- Disponibile a svolgere funzioni di gratuito patrocinio a spese dello stato nel processo tributario (DPR 30 maggio 2002 n. 115)
- Gestore delle crisi da sovra indebitamento
- Disponibile ad assumere incarichi di Arbitro Unico/Collegio Arbitrale
- Disponibile ad assumere incarichi di Tutela, Curatela, Amministrazione di sostegno di soggetti deboli
- Disponibile, anche attraverso l'iscrizione ad elenchi specifici, ad assumere incarichi giudiziali nelle Procedure Concorsuali

Cognome Nome Albo e iscrizione Luogo e data di nascita Codice fiscale	Data iscrizione Titolo di studio abilitante Titolo professionale	Qualifiche Disponibilità	Indirizzo e dati di contatto dello studio PEC Provvedimenti disciplinari Studio associato/STP	
Xodo Stefano Sez. A n° 1289 Venezia (VE) 19/11/1978 XDOSFN78S19L736G	09/02/2006 Dottore Commercialista		**Via Tiepolo, 10** **35020 Ponte San Nicolo' (PD)** **Tel. 049 8961484** **stefano.xodo@gmail.com** stefano.xodo@pec.it Per provvedimenti disciplinari vedere www.odcecpadova.it	Ponte San Nicolo'
Giraldo Francesco Sez. A n° 1482 Piove Di Sacco (PD) 17/12/1980 GRLFNC80T17G693V	03/03/2009 Dottore Commercialista		**Via Galvan, 76** **35029 Pontelongo (PD)** **Tel. 049 9775572** **Fax 049 9775572** **francesco.giraldo@gmail.com** f.giraldo@odcecpd.legalmail.it Per provvedimenti disciplinari vedere www.odcecpadova.it	Pontelongo
Vettorato Chiara Sez. A n° 1915 Piove Di Sacco (PD) 25/09/1987 VTTCHR87P65G693I	26/02/2018 Dottore Commercialista		**Via Candiana, 841 D Int 1** **35029 Pontelongo (PD)** **Tel. 340 0084175** **chiaravettorato@gmail.com** chiara@pec.studiovettorato.it Per provvedimenti disciplinari vedere www.odcecpadova.it	Pontelongo
Toffanello Paolo 972 Sez. A n° 972 Cittadella (PD) 06/02/1970 TFFPLA70B06C743J	13/07/2000 Dottore Commercialista		**Via Paolo Sarpi, 34** **36027 Rosa' (VI)** **Tel. 0424 581380** **Fax 0424 581817** **paolotoffa@yahoo.it** paolotoffanello@pec.it Per provvedimenti disciplinari vedere www.odcecpadova.it	Rosa'
Perin Adriano Sez. A n° 533 Rovolon (PD) 10/02/1956 PRNDRN56B10H622K	08/09/1992 Ragioniere Commercialista		**Via Roma, 84/a** **35030 Rovolon (PD)** **Tel. 049 9910234** **Fax 049 9913238** **info@studioperinadriano.it** adriano.perin@pecsicura.it Per provvedimenti disciplinari vedere www.odcecpadova.it	Rovolon

Legenda

- Iscritta/o all'Albo dei mediatori
- Iscritta/o all'elenco dei Revisori Enti Locali
- Iscritta/o al registro dei Revisori Legali
- Disponibile a svolgere funzioni di gratuito patrocinio a spese dello stato nel processo tributario (DPR 30 maggio 2002 n. 115)
- Gestore delle crisi da sovra indebitamento
- Disponibile ad assumere incarichi di Arbitro Unico/Collegio Arbitrale
- Disponibile ad assumere incarichi di Tutela, Curatela, Amministrazione di sostegno di soggetti deboli
- Disponibile, anche attraverso l'iscrizione ad elenchi specifici, ad assumere incarichi giudiziali nelle Procedure Concorsuali

Cognome Nome Albo e iscrizione Luogo e data di nascita Codice fiscale	Data iscrizione Titolo di studio abilitante Titolo professionale	Qualifiche Disponibilità	Indirizzo e dati di contatto dello studio PEC Provvedimenti disciplinari Studio associato/STP	
Badini Rita Sez. A n° 684 Comacchio (FE) 14/04/1966 BDNRTI66D54C912D	02/12/1994 1 Dottore Commercialista		**Via Liguria, 24** **35030 Rubano (PD)** **Tel. 049 634940** **badini@studiobadini.com** rita.badini@pec.commercialisti.it Per provvedimenti disciplinari vedere www.odcecpadova.it	Rubano
Baldin Fiorella Sez. A n° 288 Padova (PD) 21/11/1950 BLDFLL50S61G224N	25/03/1986 Ragioniere Commercialista		**Via Rovigo, 9/a** **35030 Rubano (PD)** **Tel. 049 631912** **fiorella.baldin@studioterrin.it** fiorella.baldin@legalmail.it Per provvedimenti disciplinari vedere www.odcecpadova.it	Rubano
Bertoncello Carlo Sez. A n° 1666 Padova (PD) 14/03/1986 BRTCRL86C14G224K	11/09/2012 4 Dottore Commercialista		**Piazza M. L. King, 12** **35030 Rubano (PD)** **Tel. 340 2401446** **carlobertoncello@gmail.com** carlo.bertoncello@odcecpd.legalmail.it Per provvedimenti disciplinari vedere www.odcecpadova.it	Rubano
Bonollo Roberta Sez. B n° 1910 Padova (PD) 10/09/1982 BNLRRT82P50G224J	26/02/2018 12 Esperto Contabile		**Via Rossi, 3/f** **35030 Rubano (PD)** **Tel. 049 8976424** **Fax 049 8976494** **bonollopd@gmail.com** roberta.bonollo@pec.it Per provvedimenti disciplinari vedere www.odcecpadova.it	Rubano
Ceolin Anna Sez. A n° 1414 Padova (PD) 11/05/1980 CLNNNA80E51G224U	04/03/2008 1 Dottore Commercialista		**Via Della Provvidenza, 63** **35030 Rubano (PD)** **Tel. 049 2614137** **Fax 0495207864** **a.ceolin@clapartners.it** annaceolin@odcecpd.legalmail.it Per provvedimenti disciplinari vedere www.odcecpadova.it Studio Dca - Dottori Commercialisti Associati	Rubano

Legenda

- Iscritta/o all'Albo dei mediatori
- Iscritta/o all'elenco dei Revisori Enti Locali
- Iscritta/o al registro dei Revisori Legali
- Disponibile a svolgere funzioni di gratuito patrocinio a spese dello stato nel processo tributario (DPR 30 maggio 2002 n. 115)
- Gestore delle crisi da sovra indebitamento
- Disponibile ad assumere incarichi di Arbitro Unico/Collegio Arbitrale
- Disponibile ad assumere incarichi di Tutela, Curatela, Amministrazione di sostegno di soggetti deboli
- Disponibile, anche attraverso l'iscrizione ad elenchi specifici, ad assumere incarichi giudiziali nelle Procedure Concorsuali

Cognome Nome Albo e iscrizione Luogo e data di nascita Codice fiscale	Data iscrizione Titolo di studio abilitante Titolo professionale	Qualifiche Disponibilità	Indirizzo e dati di contatto dello studio PEC Provvedimenti disciplinari Studio associato/STP	
Chianese Pasquale Sez. A n° 1030 Parete (CE) 19/05/1967 CHNPQL67E19G333K	13/09/2001 1 Dottore Commercialista		**Piazza Adelaide Lonigo, 11** **35030 Rubano (PD)** **Tel. 049 8985605** **Fax 049 8985606** **pasquale@chianeseandpartners.com** studiochianese@legalmail.it Per provvedimenti disciplinari vedere www.odcecpadova.it	Rubano
Codogno Martina Sez. A n° 2016 Padova (PD) 12/10/1991 CDGMTN91R52G224U	08/09/2020 2 Dottore Commercialista		**Via Genova 27/b** **35030 Rubano (PD)** **Tel. 3464145377** **codognomartina@gmail.com** codognomartina@pec.it Per provvedimenti disciplinari vedere www.odcecpadova.it	Rubano
Corradini Andrea Sez. A n° 1489 Padova (PD) 13/09/1979 CRRNDR79P13G224W	07/04/2009 1 Dottore Commercialista		**Via Bernardi, 1** **35030 Rubano (PD)** **Tel. 049 8711943** **Fax 049 8711943** **andreacorradini@datalinesrl.it** studiocorradini@pec.datalinesrl.it Per provvedimenti disciplinari vedere www.odcecpadova.it	Rubano
Di Stasio Fabio Sez. A n° 850 Padova (PD) 11/12/1962 DSTFBA62T11G224U	14/04/1997 Ragioniere Commercialista	12	**Via C. Borromeo, 18** **35030 Rubano (PD)** **Tel. 0498977589** **Fax 0498977589** **fdistasio@studiodistasio.com** studiodistasio@pec.buffetti.it Per provvedimenti disciplinari vedere www.odcecpadova.it	Rubano
Fanin Diego Sez. A n° 1054 Mestrino (PD) 26/02/1960 FNNDGI60B26F161L	04/02/2002 Ragioniere Commercialista		**Via Belle Putte, 3** **35030 Rubano (PD)** **Tel. 049 8978229** **diego.fanin@studiogaravellofanin.com** diego.fanin@pec.it Per provvedimenti disciplinari vedere www.odcecpadova.it	Rubano

Legenda

- Iscritta/o all'Albo dei mediatori
- Iscritta/o all'elenco dei Revisori Enti Locali
- Iscritta/o al registro dei Revisori Legali
- Disponibile a svolgere funzioni di gratuito patrocinio a spese dello stato nel processo tributario (DPR 30 maggio 2002 n. 115)
- Gestore delle crisi da sovra indebitamento
- Disponibile ad assumere incarichi di Arbitro Unico/Collegio Arbitrale
- Disponibile ad assumere incarichi di Tutela, Curatela, Amministrazione di sostegno di soggetti deboli
- Disponibile, anche attraverso l'iscrizione ad elenchi specifici, ad assumere incarichi giudiziali nelle Procedure Concorsuali

Cognome Nome Albo e iscrizione Luogo e data di nascita Codice fiscale	Data iscrizione Titolo di studio abilitante Titolo professionale	Qualifiche Disponibilità	Indirizzo e dati di contatto dello studio PEC Provvedimenti disciplinari Studio associato/STP	
Fasson Andrea Sez. A n° 1438 Venezia (VE) 05/08/1975 FSSNDR75M05L736X	04/06/2008 Dottore Commercialista		**Piazza Elena Cornaro Piscopia, 4** **35030 Rubano (PD)** **Tel. 049 632864** **Fax 049 633131** **andre@fasson.it** andrea.fasson@odcecpd.legalmail.it Per provvedimenti disciplinari vedere www.odcecpadova.it	Rubano
Fasson Francesco Sez. A n° 567 Ospedaletto Euganeo (PD) 11/03/1946 FSSFNC46C11G167Q	06/04/1993 Ragioniere Commercialista		**Piazza E. Cornaro Piscopia, 4** **35030 Rubano (PD)** **Tel. 049 632864** **Fax 049 633131** **francesco@fasson.it** fasson@pec.it Per provvedimenti disciplinari vedere www.odcecpadova.it	Rubano
Fornaro Luca Sez. A n° 784 Padova (PD) 16/10/1964 FRNLCU64R16G224V	25/03/1996 Ragioniere Commercialista		**Piazza Adelaide Lonigo, 8/c** **35030 Rubano (PD)** **Tel. 049 633165** **Fax 049 634457** **l.fornaro@studioaresconsulting.it** l.fornaro@odcecpd.legalmail.it Per provvedimenti disciplinari vedere www.odcecpadova.it	Rubano
Gallana Paola Sez. A n° 1639 Padova (PD) 18/01/1962 GLLPLA62A58G224J	11/04/2012 Dottore Commercialista		**Piazza Madre Teresa Di Calcutta, 12** **35030 Rubano (PD)** **Tel. 049 8976887** **paolagallana@libero.it** paola.gallana@pec.it Per provvedimenti disciplinari vedere www.odcecpadova.it	Rubano
Garavello Stefano Sez. A n° 470 Rubano (PD) 15/01/1960 GRVSFN60A15H625X	03/05/1991 Ragioniere Commercialista		**Piazza Aldo Moro, 17 Int. 1** **35030 Rubano (PD)** **Tel. 049 8978229** **Fax 049 8985106** **stefano.garavello@studiogaravellofanin.com** studiogaravellofanin@pec.it Per provvedimenti disciplinari vedere www.odcecpadova.it	Rubano

Legenda

- Iscritta/o all'Albo dei mediatori
- Iscritta/o all'elenco dei Revisori Enti Locali
- Iscritta/o al registro dei Revisori Legali
- Disponibile a svolgere funzioni di gratuito patrocinio a spese dello stato nel processo tributario (DPR 30 maggio 2002 n. 115)
- Gestore delle crisi da sovra indebitamento
- Disponibile ad assumere incarichi di Arbitro Unico/Collegio Arbitrale
- Disponibile ad assumere incarichi di Tutela, Curatela, Amministrazione di sostegno di soggetti deboli
- Disponibile, anche attraverso l'iscrizione ad elenchi specifici, ad assumere incarichi giudiziali nelle Procedure Concorsuali

Cognome Nome Albo e iscrizione Luogo e data di nascita Codice fiscale	Data iscrizione Titolo di studio abilitante Titolo professionale	Qualifiche Disponibilità	Indirizzo e dati di contatto dello studio PEC Provvedimenti disciplinari Studio associato/STP	
Griggio Roberto Sez. A n° 839 Padova (PD) 01/03/1963 GRGRRT63C01G224G	12/02/1997 Dottore Commercialista		**Via Sicilia, 1** **35030 Rubano (PD)** **Tel. 049 8976911** **Fax 049 8976344** **r.griggio@studio-dca.com** robertogriggio@odcecpd.legalmail.it Per provvedimenti disciplinari vedere www.odcecpadova.it Studio Dca - Dottori Commercialisti Associati	Rubano
Palu' Elisabetta Sez. A n° 1331 San Dona' Di Piave (VE) 02/12/1976 PLALBT76T42H823W	09/01/2007 Dottore Commercialista		**Vicolo Della Provvidenza, 11** **35030 Rubano (PD)** **Tel. 348 7288257** **elisabetta.palu@studioravazzolo.com** e.palu@legalmail.it Per provvedimenti disciplinari vedere www.odcecpadova.it	Rubano
Pilan Claudio Sez. A n° 841 Veggiano (PD) 06/11/1961 PLNCLD61S06L710M	05/03/1997 Dottore Commercialista		**Via Sicilia, 1** **35030 Rubano (PD)** **Tel. 049 8976911** **Fax 049 8976344** **c.pilan@studio-dca.com** claudiopilan@odcecpd.legalmail.it Per provvedimenti disciplinari vedere www.odcecpadova.it Studio Dca - Dottori Commercialisti Associati	Rubano
Ragghianti Alessandro Sez. A n° 1673 Cortina D'ampezzo (BL) 22/11/1959 RGGLSN59S22A266C	01/08/1984 Dottore Commercialista		**Via Mazzini, 141/b** **35030 Rubano (PD)** **Tel. 049 634967** **Fax 049 650632** **aragghianti@kpmg.it** aragghianti@pec.kpmg.it Per provvedimenti disciplinari vedere www.odcecpadova.it	Rubano
Rebeschini Federico Sez. A n° 1246 Castelfranco Veneto (TV) 14/11/1976 RBSFRC76S14C111G	17/03/2005 Dottore Commercialista		**Via Lazio, 1/b** **35030 Rubano (PD)** **Tel. 338 8667770** **rebeschini.federico@gmail.com** federico.rebeschini@odcecpd.legalmail.it Per provvedimenti disciplinari vedere www.odcecpadova.it	Rubano

Legenda

- Iscritta/o all'Albo dei mediatori
- Iscritta/o all'elenco dei Revisori Enti Locali
- Iscritta/o al registro dei Revisori Legali
- Disponibile a svolgere funzioni di gratuito patrocinio a spese dello stato nel processo tributario (DPR 30 maggio 2002 n. 115)
- Gestore delle crisi da sovra indebitamento
- Disponibile ad assumere incarichi di Arbitro Unico/Collegio Arbitrale
- Disponibile ad assumere incarichi di Tutela, Curatela, Amministrazione di sostegno di soggetti deboli
- Disponibile, anche attraverso l'iscrizione ad elenchi specifici, ad assumere incarichi giudiziali nelle Procedure Concorsuali

Cognome Nome Albo e iscrizione Luogo e data di nascita Codice fiscale	Data iscrizione Titolo di studio abilitante Titolo professionale	Qualifiche Disponibilità	Indirizzo e dati di contatto dello studio PEC Provvedimenti disciplinari Studio associato/STP	
Rezzadore Silvio Sez. A n° 632 Megliadino San Vitale (PD) 02/09/1953 RZZSLV53P02F092N	06/04/1994 3 Dottore Commercialista		**Via Genova, 16** **35030 Rubano (PD)** **Tel. 049 8976644** **s.rezzadore@pddatastudio.com** silvio.rezzadore@pecsicura.it Per provvedimenti disciplinari vedere www.odcecpadova.it	Rubano
Roberto Federico Sez. A n° 727 Villafranca Padovana (PD) 29/12/1962 RBRFRC62T29L947J	03/07/1995 Ragioniere Commercialista	12	**Piazza Adelaide Lonigo, 8/c** **35030 Rubano (PD)** **Tel. 049 635513** **Fax 049 634457** **froberto@pataviumenergia.it** f.roberto@odcecpd.legalmail.it Per provvedimenti disciplinari vedere www.odcecpadova.it	Rubano
Salata Simone Sez. A n° 1022 Padova (PD) 03/07/1969 SLTSMN69L03G224N	06/07/2001 Ragioniere Commercialista	7	**Piazza Adelaide Lonigo 8/c** **35030 Rubano (PD)** **Tel. 049 635513** **Fax 049 634457** **s.salata@studioaresconsulting.it** s.salata@odcecpd.legalmail.it Per provvedimenti disciplinari vedere www.odcecpadova.it	Rubano
Salviato Antonio Sez. A n° 1422 Padova (PD) 08/09/1979 SLVNTN79P08G224N	08/04/2008 1 Dottore Commercialista		**Via Paolo Da Sarmeola, N. 7** **35030 Rubano (PD)** **Tel. 347 2122929** **antonio.salviato@libero.it** antonio.salviato@pec.it Per provvedimenti disciplinari vedere www.odcecpadova.it	Rubano
Savioli Matteo Sez. A n° 2011 Padova (PD) 23/08/1992 SVLMTT92M23G224Y	08/09/2020 19 Dottore Commercialista		**Via Della Provvidenza 43/d** **35030 Rubano (PD)** **Tel. 3406502142** **studiosavioli.matteo@gmail.com** matteo.savioli@odcecpd.legalmail.it Per provvedimenti disciplinari vedere www.odcecpadova.it	Rubano

Legenda

- Iscritta/o all'Albo dei mediatori
- Iscritta/o all'elenco dei Revisori Enti Locali
- Iscritta/o al registro dei Revisori Legali
- Disponibile a svolgere funzioni di gratuito patrocinio a spese dello stato nel processo tributario (DPR 30 maggio 2002 n. 115)
- Gestore delle crisi da sovra indebitamento
- Disponibile ad assumere incarichi di Arbitro Unico/Collegio Arbitrale
- Disponibile ad assumere incarichi di Tutela, Curatela, Amministrazione di sostegno di soggetti deboli
- Disponibile, anche attraverso l'iscrizione ad elenchi specifici, ad assumere incarichi giudiziali nelle Procedure Concorsuali

Cognome Nome Albo e iscrizione Luogo e data di nascita Codice fiscale	Data iscrizione Titolo di studio abilitante Titolo professionale	Qualifiche Disponibilità	Indirizzo e dati di contatto dello studio PEC Provvedimenti disciplinari Studio associato/STP	
Targa Antonella Sez. A n° 765 Padova (PD) 18/08/1961 TRGNNL61M58G224O	10/01/1996 3 Dottore Commercialista		**Via Risorgimento, 46** **35030 Rubano (PD)** **Tel. 049 8978015** **antonellatarga@alice.it** antonellatarga@pec.it Per provvedimenti disciplinari vedere www.odcecpadova.it	Rubano
Targa Daniela Sez. A n° 583 Padova (PD) 19/11/1971 TRGDNL71S59G224C	23/04/1993 Ragioniere Commercialista	16	**Via Isonzo, 6** **35030 Rubano (PD)** **danielatarga19@gmail.com** danielatarga@pec.it Per provvedimenti disciplinari vedere www.odcecpadova.it	Rubano
Toffanin Manuel Sez. A n° 1301 Padova (PD) 18/06/1976 TFFMNL76H18G224B	04/04/2006 1 Dottore Commercialista		**Vicolo Della Provvidenza, 11** **35030 Rubano (PD)** **Tel. 345 2558083** **manutoff@hotmail.com** m.toffanin@odcecpd.legalmail.it Per provvedimenti disciplinari vedere www.odcecpadova.it Studio Penso & Associati	Rubano
Tredese Livio Sez. A n° 540 Rubano (PD) 02/11/1952 TRDLVI52S02H625G	25/10/1992 Ragioniere Commercialista		**Piazza Aldo Moro, 17** **35030 Rubano (PD)** **Tel. 049 634718** **livio@tredese.com** liviotredese@pecsicura.it Per provvedimenti disciplinari vedere www.odcecpadova.it	Rubano
Visentini Monica Sez. A n° 1530 Dolo (VE) 05/05/1980 VSNMNC80E45D325W	17/03/2010 1 Dottore Commercialista		**Via Ippolito Nievo, 12/9** **35030 Rubano (PD)** **Tel. 3480316768** **visentinimonica@yahoo.it** monica.visentini@odcecpd.legalmail.it Per provvedimenti disciplinari vedere www.odcecpadova.it	Rubano

Legenda

- Iscritta/o all'Albo dei mediatori
- Iscritta/o all'elenco dei Revisori Enti Locali
- Iscritta/o al registro dei Revisori Legali
- Disponibile a svolgere funzioni di gratuito patrocinio a spese dello stato nel processo tributario (DPR 30 maggio 2002 n. 115)
- Gestore delle crisi da sovra indebitamento
- Disponibile ad assumere incarichi di Arbitro Unico/Collegio Arbitrale
- Disponibile ad assumere incarichi di Tutela, Curatela, Amministrazione di sostegno di soggetti deboli
- Disponibile, anche attraverso l'iscrizione ad elenchi specifici, ad assumere incarichi giudiziali nelle Procedure Concorsuali

Cognome Nome Albo e iscrizione Luogo e data di nascita Codice fiscale	Data iscrizione Titolo di studio abilitante Titolo professionale	Qualifiche Disponibilità	Indirizzo e dati di contatto dello studio PEC Provvedimenti disciplinari Studio associato/STP	
Zanocco Paola Sez. A n° 1365 Padova (PD) 16/04/1949 ZNCPLA49D56G224X	16/07/2007 Ragioniere Commercialista		**Via Verdi, 25** **35030 Rubano (PD)** **Tel. 049 8977410** **Fax 049 8977410** **paola.zanocco@libero.it** zanocco.paola@odcecpd.legalmail.it Per provvedimenti disciplinari vedere www.odcecpadova.it	Rubano
Ferrigioni Monica Sez. A n° 1393 Saccolongo (PD) 18/09/1967 FRRMNC67P58H655F	21/12/2007 Ragioniere Commercialista		**Vicolo Crivelli, 8** **35030 Saccolongo (PD)** **Tel. 049 8015332** **Fax 049 8019686** **moferry@virgilio.it** monica.ferrigioni@pec.it Per provvedimenti disciplinari vedere www.odcecpadova.it	**Saccolongo**
Giudice Giovanni Sez. A n° 527 Padova (PD) 06/02/1964 GDCGNN64B06G224O	14/07/1992 Ragioniere Commercialista	16	**Via Molini, 40** **35030 Saccolongo (PD)** **Tel. 049 8016126** **Fax 049 8015474** **giovanni.giudice@tiscali.it** gio.giudice@pec.it Per provvedimenti disciplinari vedere www.odcecpadova.it	Saccolongo
Mietto Fabiola Sez. A n° 1268 Padova (PD) 26/01/1978 MTTFBL78A66G224G	20/09/2005 1 Dottore Commercialista		**Via Selve, 7b** **35030 Saccolongo (PD)** **Tel. 347 044393** **Fax 049 8237491** **mietto@cortellazzo-soatto.it** mietto.fabiola@odcecpd.legalmail.it Per provvedimenti disciplinari vedere www.odcecpadova.it	Saccolongo
Nicole' Gianluca Sez. A n° 1456 Padova (PD) 20/10/1975 NCLGLC75R20G224P	24/07/2008 3 Dottore Commercialista		**Via Molini, 40** **35030 Saccolongo (PD)** **Tel. 049 8016126** **gianluca@studionicole.it** gianluca.nicole@pec.studioenne.org Per provvedimenti disciplinari vedere www.odcecpadova.it Studio Nicolè Associato	Saccolongo

Legenda

- Iscritta/o all'Albo dei mediatori
- Iscritta/o all'elenco dei Revisori Enti Locali
- Iscritta/o al registro dei Revisori Legali
- Disponibile a svolgere funzioni di gratuito patrocinio a spese dello stato nel processo tributario (DPR 30 maggio 2002 n. 115)
- Gestore delle crisi da sovra indebitamento
- Disponibile ad assumere incarichi di Arbitro Unico/Collegio Arbitrale
- Disponibile ad assumere incarichi di Tutela, Curatela, Amministrazione di sostegno di soggetti deboli
- Disponibile, anche attraverso l'iscrizione ad elenchi specifici, ad assumere incarichi giudiziali nelle Procedure Concorsuali

Cognome Nome Albo e iscrizione Luogo e data di nascita Codice fiscale	Data iscrizione Titolo di studio abilitante Titolo professionale	Qualifiche Disponibilità	Indirizzo e dati di contatto dello studio PEC Provvedimenti disciplinari Studio associato/STP	
Nicole' Mario Sez. A n° 354 Saccolongo (PD) 13/03/1950 NCLMRA50C13H655I	20/04/1988 Ragioniere Commercialista		**Via Molini, 40** **35030 Saccolongo (PD)** **Tel. 049 8016126** **Fax 049 8015474** **mario@studionicole.it** m.nicole@pec.studioenne.org Per provvedimenti disciplinari vedere www.odcecpadova.it Studio Nicolè Associato	Saccolongo
Bassi Alessandra Sez. A n° 1646 Castelfranco Veneto (TV) 20/01/1985 BSSLSN85A60C111X	24/07/2012 4 Dottore Commercialista		**Via Pugnalin, 2** **35010 San Giorgio Delle Pertiche (PD)** **Tel. 049 5742146** **Fax 049 5742056** **alessandrabassi@sarragioto.it** alessandra.bassi@odcecpd.legalmail.it Per provvedimenti disciplinari vedere www.odcecpadova.it	**San Giorgio Delle Pertiche**
Beghin Marco Sez. A n° 1934 Camposampiero (PD) 04/08/1991 BGHMRC91M04B563R	29/10/2018 19 Dottore Commercialista		**Via Pugnalin, 2** **35010 San Giorgio Delle Pertiche (PD)** **Tel. 0495742146** **marco@sarragioto.it** beghinmarco@pec.it Per provvedimenti disciplinari vedere www.odcecpadova.it	San Giorgio Delle Pertiche
Boscolo Contadin Matteo Sez. A n° 1805 Padova (PD) 22/12/1985 BSCMTT85T22G224F	23/11/2015 5 Dottore Commercialista		**Via Giovanni Paolo I, 11** **35010 San Giorgio Delle Pertiche (PD)** **Tel. 349 4988494** **info@boscolocommercialista.it** matteoboscolocontadin@pec.boscolocommercialista.it Per provvedimenti disciplinari vedere www.odcecpadova.it	San Giorgio Delle Pertiche
Carraro Filippo Sez. A n° 1445 Camposampiero (PD) 23/04/1979 CRRFPP79D23B563S	08/07/2008 1 Dottore Commercialista		**Via Pugnalin, 2** **35010 San Giorgio Delle Pertiche (PD)** **Tel. 049 5742146** **Fax 049 5742056** **filippocarraro@sarragioto.it** filippo.carraro@odcecpd.legalmail.it Per provvedimenti disciplinari vedere www.odcecpadova.it	San Giorgio Delle Pertiche

Legenda

- Iscritta/o all'Albo dei mediatori
- Iscritta/o all'elenco dei Revisori Enti Locali
- Iscritta/o al registro dei Revisori Legali
- Disponibile a svolgere funzioni di gratuito patrocinio a spese dello stato nel processo tributario (DPR 30 maggio 2002 n. 115)
- Gestore delle crisi da sovra indebitamento
- Disponibile ad assumere incarichi di Arbitro Unico/Collegio Arbitrale
- Disponibile ad assumere incarichi di Tutela, Curatela, Amministrazione di sostegno di soggetti deboli
- Disponibile, anche attraverso l'iscrizione ad elenchi specifici, ad assumere incarichi giudiziali nelle Procedure Concorsuali

Cognome Nome Albo e iscrizione Luogo e data di nascita Codice fiscale	Data iscrizione Titolo di studio abilitante Titolo professionale	Qualifiche Disponibilità	Indirizzo e dati di contatto dello studio PEC Provvedimenti disciplinari Studio associato/STP
Filippi Cristina Sez. A n° 1358 Padova (PD) 15/12/1972 FLPCST72T55G224D	08/05/2007 1 Dottore Commercialista		**Via Roma, 154** **35010 San Giorgio Delle Pertiche (PD)** **Tel. 049 5747983** **dott.cristinafilippi@yahoo.it** studiocristinafilippi@legalmail.it Per provvedimenti disciplinari vedere www.odcecpadova.it
Filippi Lucio Sez. A n° 911 San Giorgio Delle Pertiche (PD) 30/08/1952 FLPLCU52M30H893M	08/02/1999 Ragioniere Commercialista		**Via Margarise, 38** **35010 San Giorgio Delle Pertiche (PD)** **Tel. 049 9201528** **filipst@tiscalinet.it** filipstudio@pec.it Per provvedimenti disciplinari vedere www.odcecpadova.it
Franco Edoardo Sez. A n° 1935 Camposampiero (PD) 17/02/1991 FRNDRD91B17B563B	29/10/2018 19 Dottore Commercialista		**Via Pugnalin, 2** **35010 San Giorgio Delle Pertiche (PD)** **Tel. 0495742146** **edoardo.franco@hotmail.it** edoardofranco@odcecpd.legalmail.it Per provvedimenti disciplinari vedere www.odcecpadova.it
Gavassini Riccardo Sez. A n° 1118 Padova (PD) 24/10/1973 GVSRCR73R24G224S	20/03/2003 1 Dottore Commercialista		**Via Pugnalin, 2** **35010 San Giorgio Delle Pertiche (PD)** **Tel. 049 5742146** **Fax 049 5742056** **riccardogavassini@sarragioto.it** riccardo.gavassini@odcecpd.legalmail.it Per provvedimenti disciplinari vedere www.odcecpadova.it
Giacometti Elisa Sez. A n° 1462 Camposampiero (PD) 25/07/1976 GCMLSE76L65B563F	04/11/2008 5 Dottore Commercialista		**Via Monte Grappa, 26** **35010 San Giorgio Delle Pertiche (PD)** **Tel. 049 5747198** **Fax 049 9374308** **elisa.giacometti@gmail.com** elisa.giacometti@odcecpd.legalmail.it Per provvedimenti disciplinari vedere www.odcecpadova.it

Legenda

- Iscritta/o all'Albo dei mediatori
- Iscritta/o all'elenco dei Revisori Enti Locali
- Iscritta/o al registro dei Revisori Legali
- Disponibile a svolgere funzioni di gratuito patrocinio a spese dello stato nel processo tributario (DPR 30 maggio 2002 n. 115)
- Gestore delle crisi da sovra indebitamento
- Disponibile ad assumere incarichi di Arbitro Unico/Collegio Arbitrale
- Disponibile ad assumere incarichi di Tutela, Curatela, Amministrazione di sostegno di soggetti deboli
- Disponibile, anche attraverso l'iscrizione ad elenchi specifici, ad assumere incarichi giudiziali nelle Procedure Concorsuali

Cognome Nome Albo e iscrizione Luogo e data di nascita Codice fiscale	Data iscrizione Titolo di studio abilitante Titolo professionale	Qualifiche Disponibilità	Indirizzo e dati di contatto dello studio PEC Provvedimenti disciplinari Studio associato/STP
Nalesso Giovanni Sez. A n° 1223 Cittadella (PD) 05/03/1973 NLSGNN73C05C743U	17/01/2005 Ragioniere Commercialista		**Via Roma N. 378 I.4** **35010 San Giorgio Delle Pertiche (PD)** **Tel. 049 9403378** **Fax 049 9403378** **giovanni.nalesso@studionalesso.eu** giovanni.nalesso@pec.commercialisti.it Per provvedimenti disciplinari vedere www.odcecpadova.it
Riondato Alberto Sez. A n° 1549 Camposampiero (PD) 26/09/1977 RNDLRT77P26B563H	15/09/2010 Dottore Commercialista		**Via Pugnalin, 2** **35010 San Giorgio Delle Pertiche (PD)** **Tel. 049 5742146** **Fax 049 5742056** **albertoriondato@sarragioto.it** albertoriondato@odcecpd.legalmail.it Per provvedimenti disciplinari vedere www.odcecpadova.it
Sarragioto Gianni Sez. A n° 261 San Giorgio Delle Pertiche (PD) 09/10/1953 SRRGNN53R09H893H	12/09/1984 Dottore Commercialista		**Via Pugnalin, 2 - Fraz. Arsego** **35010 San Giorgio Delle Pertiche (PD)** **Tel. 049 5742146** **Fax 049 5742056** **giannisarragioto@sarragioto.it** gianni.sarragioto@odcecpd.legalmail.it Per provvedimenti disciplinari vedere www.odcecpadova.it
Sarragioto Giorgia Sez. A n° 1854 Camposampiero (PD) 29/07/1989 SRRGRG89L69B563N	10/10/2016 Dottore Commercialista		**Via Pugnalin, 2** **35010 San Giorgio Delle Pertiche (PD)** **Tel. 049 5742146** **Fax 049 5742056** **giorgia@sarragioto.it** giorgiasarragioto@pec.it Per provvedimenti disciplinari vedere www.odcecpadova.it
Carraro Nicola Sez. B n° 1524 Cittadella (PD) 21/08/1979 CRRNCL79M21C743F	19/01/2010 Esperto Contabile		**Via Vivaldi, 25/1** **35010 San Giorgio In Bosco (PD)** **Tel. 049 9451126** **Fax 049 9451126** **carraro@carrarosecuro.it** nicola.carraro@odcecpd.legalmail.it Per provvedimenti disciplinari vedere www.odcecpadova.it Studio Associato Carraro Securo

Legenda

- Iscritta/o all'Albo dei mediatori
- Iscritta/o all'elenco dei Revisori Enti Locali
- Iscritta/o al registro dei Revisori Legali
- Disponibile a svolgere funzioni di gratuito patrocinio a spese dello stato nel processo tributario (DPR 30 maggio 2002 n. 115)
- Gestore delle crisi da sovra indebitamento
- Disponibile ad assumere incarichi di Arbitro Unico/Collegio Arbitrale
- Disponibile ad assumere incarichi di Tutela, Curatela, Amministrazione di sostegno di soggetti deboli
- Disponibile, anche attraverso l'iscrizione ad elenchi specifici, ad assumere incarichi giudiziali nelle Procedure Concorsuali

Cognome Nome Albo e iscrizione Luogo e data di nascita Codice fiscale	Data iscrizione Titolo di studio abilitante Titolo professionale	Qualifiche Disponibilità	Indirizzo e dati di contatto dello studio PEC Provvedimenti disciplinari Studio associato/STP	
♀ **Favaro Enrica** Sez. A n° 597 San Giorgio In Bosco (PD) 03/08/1962 FVRNRC62M43H897H	15/09/1993 1 Dottore Commercialista		**Via Esenti, 389** **35010 San Giorgio In Bosco (PD)** **Tel. 049 9450829** **Fax 049 9450829** **enrica.favaro@gmail.com** e.favaro@pec.it Per provvedimenti disciplinari vedere www.odcecpadova.it	San Giorgio In Bosco
♂ **Frasson Daniele** Sez. A n° 1067 Castelfranco Veneto (TV) 12/04/1967 FRSDNL67D12C111K	05/10/2001 1 Dottore Commercialista		**Via Vivaldi, 24/1** **35010 San Giorgio In Bosco (PD)** **Tel. 049 9451371** **Fax 049 9454344** **daniele@studiofrasson.eu** danielefrasson@pec.it Per provvedimenti disciplinari vedere www.odcecpadova.it	San Giorgio In Bosco
♂ **Securo Riccardo** Sez. A n° 1556 Cittadella (PD) 13/06/1979 SCRRCR79H13C743M	17/01/2011 5 Dottore Commercialista		**Via Vivaldi, 25/1** **35010 San Giorgio In Bosco (PD)** **Tel. 049 9451126** **Fax 049 9451126** **securo.riccardo@gmail.com** riccardo.securo@odcecpd.legalmail.it Per provvedimenti disciplinari vedere www.odcecpadova.it Studio Associato Carraro Securo	San Giorgio In Bosco
♂ **Antonello Andrea** Sez. A n° 1861 Castelfranco Veneto (TV) 14/03/1991 NTNNDR91C14C111G	26/01/2017 2 Dottore Commercialista		**Via Torino, 3** **35018 San Martino Di Lupari (PD)** **Tel. 348 7661862** **andrea.antonello@mail.com** andrea.antonello@pec.it Per provvedimenti disciplinari vedere www.odcecpadova.it	**San Martino Di Lupari**
♂ **Bacchin Angelo** Sez. A n° 722 Padova (PD) 19/11/1963 BCCNGL63S19G224Q	07/06/1995 1 Dottore Commercialista		**Via Roma, 23** **35018 San Martino Di Lupari (PD)** **Tel. 049 9461706** **Fax 049 9468175** **a.bacchin@studiobacchin.com** angelo.bacchin@odcecpd.legalmail.it Per provvedimenti disciplinari vedere www.odcecpadova.it	San Martino Di Lupari

Legenda

- Iscritta/o all'Albo dei mediatori
- Iscritta/o all'elenco dei Revisori Enti Locali
- Iscritta/o al registro dei Revisori Legali
- Disponibile a svolgere funzioni di gratuito patrocinio a spese dello stato nel processo tributario (DPR 30 maggio 2002 n. 115)
- Gestore delle crisi da sovra indebitamento
- Disponibile ad assumere incarichi di Arbitro Unico/Collegio Arbitrale
- Disponibile ad assumere incarichi di Tutela, Curatela, Amministrazione di sostegno di soggetti deboli
- Disponibile, anche attraverso l'iscrizione ad elenchi specifici, ad assumere incarichi giudiziali nelle Procedure Concorsuali

Cognome Nome Albo e iscrizione Luogo e data di nascita Codice fiscale	Data iscrizione Titolo di studio abilitante Titolo professionale	Qualifiche Disponibilità	Indirizzo e dati di contatto dello studio PEC Provvedimenti disciplinari Studio associato/STP
Bombardini Franco Sez. A n° 881 San Martino Di Lupari (PD) 27/02/1954 BMBFNC54B27I008Z	02/03/1998 Ragioniere Commercialista		**Via Rizieri Serato, 126** **35018 San Martino Di Lupari (PD)** **Tel. 049 9461072** **Fax 049 9461401** **studiotre@studiobombardini.191.it** francobombardini@lamiapec.it Per provvedimenti disciplinari vedere www.odcecpadova.it
Bragagnolo Alessia Sez. B n° 1491 Cittadella (PD) 30/07/1981 BRGLSS81L70C743F	07/04/2009 9 Esperto Contabile		**Via Garibaldi 100** **35018 San Martino Di Lupari (PD)** **Tel. 0495952335** **alessia@studioabiesse.it** alessia.bragagnolo@abiessepec.it Per provvedimenti disciplinari vedere www.odcecpadova.it
De Santi Siro Sez. A n° 984 Cittadella (PD) 15/11/1972 DSNSRI72S15C743Y	07/11/2000 1 Dottore Commercialista		**Via Dolomiti N. 10/2** **35018 San Martino Di Lupari (PD)** **Tel. 049 9462064** **Fax 049 9468447** **siro.desanti@studiodesanti.com** studiodesantisiro@odcecpd.legalmail.it Per provvedimenti disciplinari vedere www.odcecpadova.it
Fior Dennis Sez. A n° 1326 Cittadella (PD) 02/01/1975 FRIDNS75A02C743S	06/12/2006 1 Dottore Commercialista		**Via La Marmora, 39/b** **35018 San Martino Di Lupari (PD)** **Tel. 049 9405827** **Fax 049 9461355** **dennis.fior@dfcommercialisti.com** dennis.fior@pec.commercialisti.it Per provvedimenti disciplinari vedere www.odcecpadova.it
Giacomazzo Giacinto Sez. A n° 557 Cittadella (PD) 21/03/1959 GCMGNT59C21C743J	12/01/1993 Ragioniere Commercialista		**Via C. Agostini, 80/a** **35018 San Martino Di Lupari (PD)** **Tel. 049 9460595** **Fax 049 9461232** **giacinto.giacomazzo@studioelgest.it** giacomazzo.giacinto@odcecpd.legalmail.it Per provvedimenti disciplinari vedere www.odcecpadova.it

Legenda

- Iscritta/o all'Albo dei mediatori
- Iscritta/o all'elenco dei Revisori Enti Locali
- Iscritta/o al registro dei Revisori Legali
- Disponibile a svolgere funzioni di gratuito patrocinio a spese dello stato nel processo tributario (DPR 30 maggio 2002 n. 115)
- Gestore delle crisi da sovra indebitamento
- Disponibile ad assumere incarichi di Arbitro Unico/Collegio Arbitrale
- Disponibile ad assumere incarichi di Tutela, Curatela, Amministrazione di sostegno di soggetti deboli
- Disponibile, anche attraverso l'iscrizione ad elenchi specifici, ad assumere incarichi giudiziali nelle Procedure Concorsuali

Cognome Nome Albo e iscrizione Luogo e data di nascita Codice fiscale	Data iscrizione Titolo di studio abilitante Titolo professionale	Qualifiche Disponibilità	Indirizzo e dati di contatto dello studio PEC Provvedimenti disciplinari Studio associato/STP	
Giacomazzo Nicola Sez. B n° 1839 Cittadella (PD) 31/01/1984 GCMNCL84A31C743R	26/07/2016 9 Esperto Contabile		**Via C. Agostini, 80/a** **35018 San Martino Di Lupari (PD)** **Tel. 049 9460595** **nicola.giacomazzo@studioelgest.it** nicola.giacomazzo@odcecpd.legalmail.it Per provvedimenti disciplinari vedere www.odcecpadova.it	San Martino Di Lupari
Grigolon Gianfranco Sez. A n° 244 Camposampiero (PD) 20/08/1957 GRGGFR57M20B563V	01/02/1984 1 Dottore Commercialista		**Via Vittorio Emanuele Ii, 50** **35018 San Martino Di Lupari (PD)** **Tel. 049 9460707** **Fax 049 9461170** **gianfranco@studiogrigolon.com** grigolon.g@odcecpd.legalmail.it Per provvedimenti disciplinari vedere www.odcecpadova.it	San Martino Di Lupari
Manganello Fabio Sez. A n° 799 San Martino Di Lupari (PD) 25/11/1962 MNGFBA62S25I008T	14/05/1996 1 Dottore Commercialista		**Via V. Emanuele Ii, 50** **35018 San Martino Di Lupari (PD)** **Tel. 049 5953320** **Fax 049 0998025** **commercialisti@studiomanganello.org** fabio.manganello@odcecpd.legalmail.it Per provvedimenti disciplinari vedere www.odcecpadova.it	San Martino Di Lupari
Palmieri Giuseppe Sez. A n° 2009 Lecce (LE) 12/07/1971 PLMGPP71L12E506M	08/09/2020 21 Dottore Commercialista		**Via Julia 2/a** **35018 San Martino Di Lupari (PD)** **Tel. 3403004063** **giuspalmieri@alice.it** giuseppe.palmieri@odcecpd.legalmail.it Per provvedimenti disciplinari vedere www.odcecpadova.it	San Martino Di Lupari
Pettenuzzo Daniel Sez. A n° 1278 Cittadella (PD) 09/11/1977 PTTDNL77S09C743B	15/12/2005 1 Dottore Commercialista		**Via Torino, 30** **35018 San Martino Di Lupari (PD)** **Tel. 340 7956804** **Fax 049 9462339** **drpettenuzzo@gmail.com** pettenuzzo.daniel@pec.it Per provvedimenti disciplinari vedere www.odcecpadova.it	San Martino Di Lupari

Legenda

- Iscritta/o all'Albo dei mediatori
- Iscritta/o all'elenco dei Revisori Enti Locali
- Iscritta/o al registro dei Revisori Legali
- Disponibile a svolgere funzioni di gratuito patrocinio a spese dello stato nel processo tributario (DPR 30 maggio 2002 n. 115)
- Gestore delle crisi da sovra indebitamento
- Disponibile ad assumere incarichi di Arbitro Unico/Collegio Arbitrale
- Disponibile ad assumere incarichi di Tutela, Curatela, Amministrazione di sostegno di soggetti deboli
- Disponibile, anche attraverso l'iscrizione ad elenchi specifici, ad assumere incarichi giudiziali nelle Procedure Concorsuali

Cognome Nome Albo e iscrizione Luogo e data di nascita Codice fiscale	Data iscrizione Titolo di studio abilitante Titolo professionale	Qualifiche Disponibilità	Indirizzo e dati di contatto dello studio PEC Provvedimenti disciplinari Studio associato/STP	
Pivato Luca Sez. A n° 1050 Cittadella (PD) 07/12/1972 PVTLCU72T07C743Y	23/01/2002 1 Dottore Commercialista		**Via Nievo, 5** **35018 San Martino Di Lupari (PD)** **Tel. 049 8592299** **Fax 049 7964316** **luca.pivato@studiopivato.com** luca.pivato@odcecpd.legalmail.it Per provvedimenti disciplinari vedere www.odcecpadova.it	San Martino Di Lupari
Rubin Chiara Sez. A n° 1966 Camposampiero (PD) 20/05/1989 RBNCHR89E60B563G	13/05/2019 19 Dottore Commercialista		**Via Julia, 3f** **35018 San Martino Di Lupari (PD)** **Tel. 3385293041** **rubinchiara@gmail.com** chiara.rubin@pec.it Per provvedimenti disciplinari vedere www.odcecpadova.it	San Martino Di Lupari
Salvador Matteo Sez. A n° 1335 Camposampiero (PD) 07/10/1973 SLVMTT73R07B563U	09/01/2007 1 Dottore Commercialista		**Via Cardinale Agostini, 80/a** **35018 San Martino Di Lupari (PD)** **Tel. 049 9460595** **Fax 049 9461232** **matteo.salvador@studioelgest.it** matteo.salvador@odcecpadova.legalmail.it Per provvedimenti disciplinari vedere www.odcecpadova.it	San Martino Di Lupari
Santi Antonella Sez. A n° 760 Padova (PD) 29/12/1964 SNTNNL64T69G224J	19/12/1995 1 Dottore Commercialista		**Via Rometta, 13/m1** **35018 San Martino Di Lupari (PD)** **Tel. 049 9469159** **Fax 049 5953983** **santi@studiolegaletributariozen.com** antonellasanti@pec.it Per provvedimenti disciplinari vedere www.odcecpadova.it	San Martino Di Lupari
Simioni Augusto Sez. A n° 835 Canada (EE) 02/03/1962 SMNGST62C02Z401M	16/01/1997 1 Dottore Commercialista		**Via Roma, 23** **35018 San Martino Di Lupari (PD)** **Tel. 049 9461772** **Fax 049 9468175** **a.simioni@studiosimioni.net** augusto.simioni@odcecpd.legalmail.it Per provvedimenti disciplinari vedere www.odcecpadova.it	San Martino Di Lupari

Legenda

- Iscritta/o all'Albo dei mediatori
- Iscritta/o all'elenco dei Revisori Enti Locali
- Iscritta/o al registro dei Revisori Legali
- Disponibile a svolgere funzioni di gratuito patrocinio a spese dello stato nel processo tributario (DPR 30 maggio 2002 n. 115)
- Gestore delle crisi da sovra indebitamento
- Disponibile ad assumere incarichi di Arbitro Unico/Collegio Arbitrale
- Disponibile ad assumere incarichi di Tutela, Curatela, Amministrazione di sostegno di soggetti deboli
- Disponibile, anche attraverso l'iscrizione ad elenchi specifici, ad assumere incarichi giudiziali nelle Procedure Concorsuali

Cognome Nome Albo e iscrizione Luogo e data di nascita Codice fiscale	Data iscrizione Titolo di studio abilitante Titolo professionale	Qualifiche Disponibilità	Indirizzo e dati di contatto dello studio PEC Provvedimenti disciplinari Studio associato/STP	
♀ **Stocco Francesca** Sez. B n° 1929 Castelfranco Veneto (TV) 06/10/1995 STCFNC95R46C111P	27/07/2020 8 Esperto Contabile		**Via Agostini 259/a** **35018 San Martino Di Lupari (PD)** **Tel. 3397691896** **francescastocco@hotmail.it** francescastocco@legalmail.it Per provvedimenti disciplinari vedere www.odcecpadova.it	San Martino Di Lupari
♀ **Stragliotto Alessandra** Sez. A n° 934 Cittadella (PD) 15/09/1969 STRLSN69P55C743U	21/07/1999 1 Dottore Commercialista		**Via Castellana, 90** **35018 San Martino Di Lupari (PD)** **Tel. 347 0194346** **Fax 049 9430626** **stragliottoa@studioguarnieri.com** stragliottoalessandra@lamiapec.it Per provvedimenti disciplinari vedere www.odcecpadova.it	San Martino Di Lupari
♂ **Toso Ruggero** Sez. A n° 513 San Martino Di Lupari (PD) 04/07/1952 TSORGR52L04I008S	10/06/1992 1 Dottore Commercialista		**Via Lamarmora, 52** **35018 San Martino Di Lupari (PD)** **Tel. 049 9460253** **ruggero.toso@gmail.com** ruggero.toso@pec.it Per provvedimenti disciplinari vedere www.odcecpadova.it	San Martino Di Lupari
♂ **Zorzi Alessandro** Sez. A n° 1773 Camposampiero (PD) 05/06/1987 ZRZLSN87H05B563A	24/11/2014 2 Dottore Commercialista		**Via Dolomiti N. 10/2** **35018 San Martino Di Lupari (PD)** **Tel. 049 9462064** **alessandro.zorzi@studiodesanti.com** alessandro.zorzi@odcecpd.legalmail.it Per provvedimenti disciplinari vedere www.odcecpadova.it	San Martino Di Lupari
♂ **Fabris Dario** Sez. A n° 1543 Cittadella (PD) 06/11/1980 FBRDRA80S06C743F	14/07/2010 5 Dottore Commercialista		**Via Comboni, 20/d** **35010 San Pietro In Gu (PD)** **Tel. 349 2238392** **fabrisdario80@gmail.com** dario.fabris@mypec.eu Per provvedimenti disciplinari vedere www.odcecpadova.it	San Pietro In Gu

Legenda

- Iscritta/o all'Albo dei mediatori
- Iscritta/o all'elenco dei Revisori Enti Locali
- Iscritta/o al registro dei Revisori Legali
- Disponibile a svolgere funzioni di gratuito patrocinio a spese dello stato nel processo tributario (DPR 30 maggio 2002 n. 115)
- Gestore delle crisi da sovra indebitamento
- Disponibile ad assumere incarichi di Arbitro Unico/Collegio Arbitrale
- Disponibile ad assumere incarichi di Tutela, Curatela, Amministrazione di sostegno di soggetti deboli
- Disponibile, anche attraverso l'iscrizione ad elenchi specifici, ad assumere incarichi giudiziali nelle Procedure Concorsuali

Cognome Nome Albo e iscrizione Luogo e data di nascita Codice fiscale	Data iscrizione Titolo di studio abilitante Titolo professionale	Qualifiche Disponibilità	Indirizzo e dati di contatto dello studio PEC Provvedimenti disciplinari Studio associato/STP	
Fongaro Mary Sez. A n° 1163 Conselve (PD) 14/12/1973 FNGMRY73T54C964P	15/01/2004 1 Dottore Commercialista		**Via Reoso 21** **35020 San Pietro Viminario (PD)** **Tel. 0429719104** **studiofongaro@virgilio.it** fongaromary@odcecpd.legalmail.it Per provvedimenti disciplinari vedere www.odcecpadova.it	San Pietro Viminario
Benetazzo Elena Sez. A n° 1635 Piove Di Sacco (PD) 27/08/1981 BNTLNE81M67G693E	16/03/2012 5 Dottore Commercialista		**Via S.polo 45/b** **35020 Sant'angelo Di Piove Di Sacco (PD)** **Tel. 049 5846368** **benetazzoelena@gmail.com** elena.benetazzo@odcecpd.legalmail.it Per provvedimenti disciplinari vedere www.odcecpadova.it	Sant'angelo Di Piove Di Sacco
Cagnin Raffaella Sez. A n° 1537 Camposampiero (PD) 16/02/1982 CGNRFL82B56B563K	14/04/2010 4 Dottore Commercialista		**Via Cesare Battisti, 21** **35010 Santa Giustina In Colle (PD)** **Tel. 049 9355058** **raffaellacagnin@gmail.com** raffaellacagnin@odcecpd.legalmail.it Per provvedimenti disciplinari vedere www.odcecpadova.it	Santa Giustina In Colle
Giora Giulia Sez. A n° 1871 Camposampiero (PD) 22/10/1990 GRIGLI90R62B563G	26/01/2017 2 Dottore Commercialista		**Via Montegrappa, 31** **35010 Santa Giustina In Colle (PD)** **Tel. 340 8279903** **giora.giulia@gmail.com** giulia.giora@odcecpd.legalmail.it Per provvedimenti disciplinari vedere www.odcecpadova.it	Santa Giustina In Colle
Palin Stefania Sez. A n° 1630 Camposampiero (PD) 25/08/1974 PLNSFN74M65B563H	16/02/2012 1 Dottore Commercialista		**Via Commerciale, 140** **35010 Santa Giustina In Colle (PD)** **Tel. 049 9301946** **stefania.palin@alice.it** stefania.palin@odcecpd.legalmail.it Per provvedimenti disciplinari vedere www.odcecpadova.it	Santa Giustina In Colle

Legenda

- Iscritta/o all'Albo dei mediatori
- Iscritta/o all'elenco dei Revisori Enti Locali
- Iscritta/o al registro dei Revisori Legali
- Disponibile a svolgere funzioni di gratuito patrocinio a spese dello stato nel processo tributario (DPR 30 maggio 2002 n. 115)
- Gestore delle crisi da sovra indebitamento
- Disponibile ad assumere incarichi di Arbitro Unico/Collegio Arbitrale
- Disponibile ad assumere incarichi di Tutela, Curatela, Amministrazione di sostegno di soggetti deboli
- Disponibile, anche attraverso l'iscrizione ad elenchi specifici, ad assumere incarichi giudiziali nelle Procedure Concorsuali

Cognome Nome Albo e iscrizione Luogo e data di nascita Codice fiscale	Data iscrizione Titolo di studio abilitante Titolo professionale	Qualifiche Disponibilità	Indirizzo e dati di contatto dello studio PEC Provvedimenti disciplinari Studio associato/STP	
Pettenuzzo Sonia Sez. A n° 1726 Cittadella (PD) 23/07/1986 PTTSN086L63C743E	10/02/2014 2 Dottore Commercialista		**Via Albere, 28** **35010 Santa Giustina In Colle (PD)** **Tel. 349 7133171** **sonia.pettenuzzo@libero.it** sonia.pettenuzzo@odcecpd.legalmail.it Per provvedimenti disciplinari vedere www.odcecpadova.it	Santa Giustina In Colle
Zanetti Franco Sez. A n° 506 Canada (EE) 22/02/1961 ZNTFNC61B22Z401E	11/03/1992 1 Dottore Commercialista		**Via Commerciale, 109/2** **35010 Santa Giustina In Colle (PD)** **Tel. 049 5794190** **franco_zanetti@alice.it** franco_zanetti@odcecpd.legalmail.it Per provvedimenti disciplinari vedere www.odcecpadova.it	Santa Giustina In Colle
Bano Stefano Sez. A n° 1503 Padova (PD) 30/03/1972 BNASFN72C30G224E	28/07/2009 1 Dottore Commercialista		**Via Piave, 72/5** **35020 Saonara (PD)** **Tel. 049 8790375** **info@studiobano.com** info@pec.studiobano.com Per provvedimenti disciplinari vedere www.odcecpadova.it	**Saonara**
Esposito Viviana Sez. A n° 1969 Vicenza (VI) 25/11/1990 SPSVVN90S65L840O	11/09/2018 19 Dottore Commercialista		**Viale Veneto, 32** **35020 Saonara (PD)** **Tel. 049644927** **info@vivianaesposito.it** viviana.esposito@pec.it Per provvedimenti disciplinari vedere www.odcecpadova.it	Saonara
Simonetto Andrea Sez. A n° 788 Pernumia (PD) 31/07/1963 SMNNDR63L31G461X	25/03/1996 Ragioniere Commercialista		**Piazza Del Tricolore, 6** **35020 Saonara (PD)** **Tel. 049 8791379** **simonettoandrea@libero.it** simonettoandrea@pec.it Per provvedimenti disciplinari vedere www.odcecpadova.it	Saonara

Legenda

- Iscritta/o all'Albo dei mediatori
- Iscritta/o all'elenco dei Revisori Enti Locali
- Iscritta/o al registro dei Revisori Legali
- Disponibile a svolgere funzioni di gratuito patrocinio a spese dello stato nel processo tributario (DPR 30 maggio 2002 n. 115)
- Gestore delle crisi da sovra indebitamento
- Disponibile ad assumere incarichi di Arbitro Unico/Collegio Arbitrale
- Disponibile ad assumere incarichi di Tutela, Curatela, Amministrazione di sostegno di soggetti deboli
- Disponibile, anche attraverso l'iscrizione ad elenchi specifici, ad assumere incarichi giudiziali nelle Procedure Concorsuali

Cognome Nome Albo e iscrizione Luogo e data di nascita Codice fiscale	Data iscrizione Titolo di studio abilitante Titolo professionale	Qualifiche Disponibilità	Indirizzo e dati di contatto dello studio PEC Provvedimenti disciplinari Studio associato/STP	
Zoletto Stefano Sez. A n° 836 Adria (RO) 14/09/1963 ZLTSFN63P14A059U	16/01/1997 Dottore Commercialista		**Via Sile, 17** **35020 Saonara (PD)** **Tel. 049 640796** **stefano.zoletto@iol.it** szoletto@odcecpd.legalmail.it Per provvedimenti disciplinari vedere www.odcecpadova.it	Saonara
Baccarin Danila Sez. A n° 326 Dolo (VE) 01/12/1946 BCCDNL46T41D325V	16/04/1987 Ragioniere Commercialista		**Via San Marco 5** **35030 Selvazzano Dentro (PD)** **Tel. 049 8753948** **Fax 049 8757835** **studiobaccarin@iol.it** danila.baccarin@odcecpd.legalmail.it Per provvedimenti disciplinari vedere www.odcecpadova.it Studio Associato Rag. Baccarin Danila, Dott. Casotto Stefano Amilcare e Dott. Saracino Stefano	**Selvazzano Dentro**
Baessato Dario Sez. A n° 564 Piazzola Sul Brenta (PD) 03/04/1959 BSSDRA59D03G587R	01/04/1993 Dottore Commercialista		**Via Canaletto N. 6** **35030 Selvazzano Dentro (PD)** **Tel. 049 9997311** **Fax 049 9915611** **dario.baessato@ivgspa.it** dario.baessato@legalmail.it Per provvedimenti disciplinari vedere www.odcecpadova.it	Selvazzano Dentro
Bosco Veronica Sez. A n° 1043 Cassino (FR) 03/09/1973 BSCVNC73P43C034L	07/01/2002 Dottore Commercialista		**Via Sant'antonio, 35** **35030 Selvazzano Dentro (PD)** **Tel. 345 2245883** **Fax 0498936683** **bosco.veronica@virgilio.it** dott.ssaboscoveronica@pec.it Per provvedimenti disciplinari vedere www.odcecpadova.it	Selvazzano Dentro
Candeo Giordano Sez. A n° 903 Padova (PD) 30/08/1971 CNDGDN71M30G224J	12/01/1999 Ragioniere Commercialista		**Via S. Antonio, 2** **35030 Selvazzano Dentro (PD)** **Tel. 049 8056445** **Fax 049 8059504** **info@studiocandeo.it** giordano.candeo@odcecpd.legalmail.it Per provvedimenti disciplinari vedere www.odcecpadova.it	Selvazzano Dentro

Legenda

- Iscritta/o all'Albo dei mediatori
- Iscritta/o all'elenco dei Revisori Enti Locali
- Iscritta/o al registro dei Revisori Legali
- Disponibile a svolgere funzioni di gratuito patrocinio a spese dello stato nel processo tributario (DPR 30 maggio 2002 n. 115)
- Gestore delle crisi da sovra indebitamento
- Disponibile ad assumere incarichi di Arbitro Unico/Collegio Arbitrale
- Disponibile ad assumere incarichi di Tutela, Curatela, Amministrazione di sostegno di soggetti deboli
- Disponibile, anche attraverso l'iscrizione ad elenchi specifici, ad assumere incarichi giudiziali nelle Procedure Concorsuali

Cognome Nome Albo e iscrizione Luogo e data di nascita Codice fiscale	Data iscrizione Titolo di studio abilitante Titolo professionale	Qualifiche Disponibilità	Indirizzo e dati di contatto dello studio PEC Provvedimenti disciplinari Studio associato/STP
Costabile Isabella Sez. A n° 197 Savona (SV) 17/10/1959 CSTSLL59R57I480S	29/03/1982 Ragioniere Commercialista		**Via Milano, 1** **35030 Selvazzano Dentro (PD)** **Tel. 049 620653** **Fax 049 8684222** **icostabile@stcostabiledefranchis.it** isabella.costabile@cgn.legalmail.it Per provvedimenti disciplinari vedere www.odcecpadova.it Costabile & de Franchis Commercialisti Associati
Crivellaro Antonella Sez. A n° 687 Abano Terme (PD) 23/06/1969 CRVNNL69H63A001B	02/12/1994 Dottore Commercialista		**Via Sarmeola, 14** **35030 Selvazzano Dentro (PD)** **Tel. 049 631903** **Fax 049 8985712** **crivellaro@icdotcom.it** antonella.crivellaro@legalmail.it Per provvedimenti disciplinari vedere www.odcecpadova.it Studio Associato Incastrini Crivellaro
De Franchis Stefano Sez. A n° 323 Padova (PD) 03/04/1959 DFRSFN59D03G224S	08/04/1987 Dottore Commercialista		**Via Milano, 1** **35030 Selvazzano Dentro (PD)** **Tel. 049 620653** **Fax 049 8684222** **sdefranchis@stcostabiledefranchis.it** stefano.defranchis@cgn.legalmail.it Per provvedimenti disciplinari vedere www.odcecpadova.it Costabile & de Franchis Commercialisti Associati
Elleni Barbara Sez. A n° 1239 Padova (PD) 20/04/1973 LLNBBR73D60G224F	17/02/2005 Dottore Commercialista		**Via Ferdinando Magellano, 62** **35030 Selvazzano Dentro (PD)** **Tel. 049 8762590** **Fax 049 8762613** **ellenibarbara@gmail.com** barbaraelleni@odcecpd.legalmail.it Per provvedimenti disciplinari vedere www.odcecpadova.it
Facchin Luca Sez. A n° 1337 Padova (PD) 31/12/1975 FCCLCU75T31G224N	05/02/2007 Ragioniere Commercialista		**Via Monte Nero, 3/a** **35030 Selvazzano Dentro (PD)** **Tel. 049 8056577** **Fax 049 8056416** **luca.facchin@studiofacchin.com** luca.facchin@odcecpd.legalmail.it Per provvedimenti disciplinari vedere www.odcecpadova.it Studio Facchin Associazione Professionale

Legenda

- Iscritta/o all'Albo dei mediatori
- Iscritta/o all'elenco dei Revisori Enti Locali
- Iscritta/o al registro dei Revisori Legali
- Disponibile a svolgere funzioni di gratuito patrocinio a spese dello stato nel processo tributario (DPR 30 maggio 2002 n. 115)
- Gestore delle crisi da sovra indebitamento
- Disponibile ad assumere incarichi di Arbitro Unico/Collegio Arbitrale
- Disponibile ad assumere incarichi di Tutela, Curatela, Amministrazione di sostegno di soggetti deboli
- Disponibile, anche attraverso l'iscrizione ad elenchi specifici, ad assumere incarichi giudiziali nelle Procedure Concorsuali

Cognome Nome Albo e iscrizione Luogo e data di nascita Codice fiscale	Data iscrizione Titolo di studio abilitante Titolo professionale	Qualifiche Disponibilità	Indirizzo e dati di contatto dello studio PEC Provvedimenti disciplinari Studio associato/STP
Fanton Alberto Sez. A n° 1257 Padova (PD) 06/12/1962 FNTLRT62T06G224Q	23/06/2005 Dottore Commercialista		**Via Santa Marta 15** **35030 Selvazzano Dentro (PD)** **Tel. 049 631463** **alberto.fanton@intesasanpaolo.com** alberto.fanton@pec.commercialisti.it Per provvedimenti disciplinari vedere www.odcecpadova.it
Incastrini Fabio Sez. A n° 812 Padova (PD) 01/06/1969 NCSFBA69H01G224Y	10/07/1996 Dottore Commercialista		**Via Sarmeola, 14** **35030 Selvazzano Dentro (PD)** **Tel. 049 631903** **Fax 049 8985712** **incastrini@icdotcom.it** fabio.incastrini@legalmail.it Per provvedimenti disciplinari vedere www.odcecpadova.it Studio Associato Incastrini Crivellaro
La Lampa Roberto Sez. A n° 629 Valdagno (VI) 18/03/1948 LLMRRT48C18L551S	06/04/1994 Dottore Commercialista		**Via Armando Diaz, 19** **35030 Selvazzano Dentro (PD)** **Tel. 335 7905158** **Fax 049 21069884** **roberto@lalampa.it** lalampa@odcecpadova.legalmail.it Per provvedimenti disciplinari vedere www.odcecpadova.it
Martelli Annalisa Sez. A n° 1038 Abano Terme (PD) 01/11/1966 MRTNLS66S41A001S	05/10/2001 Dottore Commercialista		**Viale Della Repubblica, 6** **35030 Selvazzano Dentro (PD)** **Tel. +393487151826** **studioemmeci@tiscalinet.it** martellia@odcecpd.legalmail.it Per provvedimenti disciplinari vedere www.odcecpadova.it
Orioli Roberto Sez. A n° 484 Camposampiero (PD) 11/05/1961 RLORRT61E11B563X	10/07/1991 Dottore Commercialista		**Piazza Aldo Moro, 13** **35030 Selvazzano Dentro (PD)** **Tel. 049 8685290** **Fax 049 8685290** **dott.orioli@libero.it** roberto.orioli@odcecpd.legalmail.it Per provvedimenti disciplinari vedere www.odcecpadova.it

Legenda

- Iscritta/o all'Albo dei mediatori
- Iscritta/o all'elenco dei Revisori Enti Locali
- Iscritta/o al registro dei Revisori Legali
- Disponibile a svolgere funzioni di gratuito patrocinio a spese dello stato nel processo tributario (DPR 30 maggio 2002 n. 115)
- Gestore delle crisi da sovra indebitamento
- Disponibile ad assumere incarichi di Arbitro Unico/Collegio Arbitrale
- Disponibile ad assumere incarichi di Tutela, Curatela, Amministrazione di sostegno di soggetti deboli
- Disponibile, anche attraverso l'iscrizione ad elenchi specifici, ad assumere incarichi giudiziali nelle Procedure Concorsuali

Cognome Nome Albo e iscrizione Luogo e data di nascita Codice fiscale	Data iscrizione Titolo di studio abilitante Titolo professionale	Qualifiche Disponibilità	Indirizzo e dati di contatto dello studio PEC Provvedimenti disciplinari Studio associato/STP
Panisson Marco Sez. A n° 1558 Padova (PD) 26/01/1979 PNSMRC79A26G224M	17/01/2011 Dottore Commercialista		**Piazza B. De Claricini, 3** **35030 Selvazzano Dentro (PD)** **Tel. 345 2538628** **info@marcopanisson.it** studiopanisson@pec.it Per provvedimenti disciplinari vedere www.odcecpadova.it
Pilotto Carlotta Sez. A n° 1497 Vicenza (VI) 07/02/1978 PLTCLT78B47L840E	13/02/2007 Dottore Commercialista		**Via Monte Nero, 3/a** **35030 Selvazzano Dentro (PD)** **Tel. 049 8056577** **Fax 049 8056416** **carlotta.pilotto@studiofacchin.com** carlotta.pilotto@odcecpd.legalmail.it Per provvedimenti disciplinari vedere www.odcecpadova.it Studio Facchin Associazione Professionale
Politeo Dalmato Sez. A n° 57 Feltre (BL) 12/08/1946 PLTDMT46M12D530X	19/02/1972 Ragioniere Commercialista		**Via Vivaldi, 19** **35030 Selvazzano Dentro (PD)** **Tel. 340 5014795** **dalmato.politeo@gmail.com** dalpol@legalmail.it Per provvedimenti disciplinari vedere www.odcecpadova.it
Puglia Maurizia Sez. A n° 148 Padova (PD) 10/11/1951 PGLMRZ51S50G224I	27/06/1978 Dottore Commercialista		**Via Pelosa, 16** **35030 Selvazzano Dentro (PD)** **Tel. 348 3818328** **mauriziapuglia@commercialistiveneto.it** mauriziapuglia@odcecpd.legalmail.it Per provvedimenti disciplinari vedere www.odcecpadova.it
Sadocco Luca Sez. A n° 633 Rubano (PD) 13/06/1965 SDCLCU65H13H625I	11/04/1994 Ragioniere Commercialista		**Via Fermi, 9** **35030 Selvazzano Dentro (PD)** **Tel. 049 8979249** **Fax 049 8979249** **luca.sadocco@gmail.com** luca.sadocco@cgn.legalmail.it Per provvedimenti disciplinari vedere www.odcecpadova.it

Legenda

- Iscritta/o all'Albo dei mediatori
- Iscritta/o all'elenco dei Revisori Enti Locali
- Iscritta/o al registro dei Revisori Legali
- Disponibile a svolgere funzioni di gratuito patrocinio a spese dello stato nel processo tributario (DPR 30 maggio 2002 n. 115)
- Gestore delle crisi da sovra indebitamento
- Disponibile ad assumere incarichi di Arbitro Unico/Collegio Arbitrale
- Disponibile ad assumere incarichi di Tutela, Curatela, Amministrazione di sostegno di soggetti deboli
- Disponibile, anche attraverso l'iscrizione ad elenchi specifici, ad assumere incarichi giudiziali nelle Procedure Concorsuali

Cognome Nome Albo e iscrizione Luogo e data di nascita Codice fiscale	Data iscrizione Titolo di studio abilitante Titolo professionale	Qualifiche Disponibilità	Indirizzo e dati di contatto dello studio PEC Provvedimenti disciplinari Studio associato/STP
Scanferla Nicola Sez. A n° 1745 Padova (PD) 06/05/1986 SCNNCL86E06G224E	12/05/2014 7 Dottore Commercialista		**Via C.marchesi 10** **35030 Selvazzano Dentro (PD)** **Tel. 349 5309743** **nicola86.scanferla@gmail.com** n.scanferla@pec.it Per provvedimenti disciplinari vedere www.odcecpadova.it
Tadiotto Enrico Sez. A n° 1997 Padova (PD) 21/07/1988 TDTNRC88L21G224F	30/03/2020 19 Dottore Commercialista		**Via Pelosa 76/a** **35030 Selvazzano Dentro (PD)** **Tel. 049631286** **enrico.tadiotto.et@gmail.com** enrico.tadiotto@pec.it Per provvedimenti disciplinari vedere www.odcecpadova.it
Tioli Giovanni Sez. A n° 1429 Padova (PD) 04/07/1961 TLIGNN61L04G224E	22/04/2008 3 Dottore Commercialista		**Via Pelosa, 76/a** **35030 Selvazzano Dentro (PD)** **Tel. 049 631286** **Fax 049 633611** **studio@tioli.it** giovanni.tioli@odcecpd.legalmail.it Per provvedimenti disciplinari vedere www.odcecpadova.it
Toffanin Arianna Sez. A n° 388 Padova (PD) 10/02/1966 TFFRNN66B50G224B	21/04/1989 Ragioniere Commercialista	6	**Via Forno, 26/f** **35030 Selvazzano Dentro (PD)** **Tel. 049 8685737** **Fax 049 8685737** **aritoffanin@virgilio.it** arianna.toffanin@odcecpd.legalmail.it Per provvedimenti disciplinari vedere www.odcecpadova.it
Varotto Martina Sez. A n° 1924 Padova (PD) 31/10/1990 VRTMTN90R71G224I	21/05/2018 21 Dottore Commercialista		**Via Concetto Marchesi 10** **35030 Selvazzano Dentro (PD)** **Tel. 3408721740** **martinavarotto@hotmail.it** martinavarotto@pec.it Per provvedimenti disciplinari vedere www.odcecpadova.it

Legenda

- Iscritta/o all'Albo dei mediatori
- Iscritta/o all'elenco dei Revisori Enti Locali
- Iscritta/o al registro dei Revisori Legali
- Disponibile a svolgere funzioni di gratuito patrocinio a spese dello stato nel processo tributario (DPR 30 maggio 2002 n. 115)
- Gestore delle crisi da sovra indebitamento
- Disponibile ad assumere incarichi di Arbitro Unico/Collegio Arbitrale
- Disponibile ad assumere incarichi di Tutela, Curatela, Amministrazione di sostegno di soggetti deboli
- Disponibile, anche attraverso l'iscrizione ad elenchi specifici, ad assumere incarichi giudiziali nelle Procedure Concorsuali

Cognome Nome Albo e iscrizione Luogo e data di nascita Codice fiscale	Data iscrizione Titolo di studio abilitante Titolo professionale	Qualifiche Disponibilità	Indirizzo e dati di contatto dello studio PEC Provvedimenti disciplinari Studio associato/STP	
Vettorato Moreno Sez. A n° 1376 Padova (PD) 08/01/1963 VTTMRN63A08G224G	23/10/2007 Dottore Commercialista		**Via Penghe, 48** **35030 Selvazzano Dentro (PD)** **Tel. 049 8299495** **moreno.vettorato@zf.com** moreno.vettorato1@legalmail.it Per provvedimenti disciplinari vedere www.odcecpadova.it	Selvazzano Dentro
Zanon Roberto Sez. A n° 910 Padova (PD) 03/02/1964 ZNNRRT64B03G224S	13/01/1999 Dottore Commercialista		**Via Forno, 26/f** **35030 Selvazzano Dentro (PD)** **Tel. 049 8685959** **Fax 049 8685988** **roberto.zanon@studiozetabi.it** roberto.zanon@odcecpd.legalmail.it Per provvedimenti disciplinari vedere www.odcecpadova.it Studio Zetabi	Selvazzano Dentro
Bazzarello Antonella Sez. A n° 1094 Tribano (PD) 07/03/1971 BZZNNL71C47L414K	10/01/2003 Dottore Commercialista		**Via Pisana Vecchia, 82/1** **35047 Solesino (PD)** **Tel. 0429 771040** **Fax 0429 706964** **antonella@studiobazzarello.191.it** a.bazzarello@odcecpd.legalmail.it Per provvedimenti disciplinari vedere www.odcecpadova.it	Solesino
Bonato Flavio Sez. A n° 206 Padova (PD) 30/06/1955 BNTFLV55H30G224O	05/05/1982 Dottore Commercialista		**Piazza G. Marconi, 25** **30039 Stra (VE)** **Tel. 049 503911** **Fax 049 503905** **info@interstudio.it** flaviobonato@legalmail.it Per provvedimenti disciplinari vedere www.odcecpadova.it	Stra
Fasolo Arianna Sez. A n° 1411 Padova (PD) 14/09/1973 FSLRNN73P54G224O	25/02/2004 Dottore Commercialista		**Via E. Treponti, 28** **35037 Teolo (PD)** **Tel. 049 9902059** **Fax 049 9901144** **arianna.fasolo@gmail.com** arianna.fasolo@pec.commercialisti.it Per provvedimenti disciplinari vedere www.odcecpadova.it	Teolo

Legenda

- Iscritta/o all'Albo dei mediatori
- Iscritta/o all'elenco dei Revisori Enti Locali
- Iscritta/o al registro dei Revisori Legali
- Disponibile a svolgere funzioni di gratuito patrocinio a spese dello stato nel processo tributario (DPR 30 maggio 2002 n. 115)
- Gestore delle crisi da sovra indebitamento
- Disponibile ad assumere incarichi di Arbitro Unico/Collegio Arbitrale
- Disponibile ad assumere incarichi di Tutela, Curatela, Amministrazione di sostegno di soggetti deboli
- Disponibile, anche attraverso l'iscrizione ad elenchi specifici, ad assumere incarichi giudiziali nelle Procedure Concorsuali

Cognome Nome Albo e iscrizione Luogo e data di nascita Codice fiscale	Data iscrizione Titolo di studio abilitante Titolo professionale	Qualifiche Disponibilità	Indirizzo e dati di contatto dello studio PEC Provvedimenti disciplinari Studio associato/STP	
Menegoli Enrico Sez. A n° 1153 Padova (PD) 30/01/1972 MNGNRC72A30G224L	25/09/2003 1 Dottore Commercialista		**Via Diego Valeri 3** **35037 Teolo (PD)** **Tel. 3921297417** **menegolik@yahoo.it** dr.enrico.menegoli@postecert.it Per provvedimenti disciplinari vedere www.odcecpadova.it	Teolo
Milan Guido Sez. A n° 1897 Abano Terme (PD) 30/11/1987 MLNGDU87S30A001V	22/05/2017 2 Dottore Commercialista		**Via Delle Rose, 72** **35037 Teolo (PD)** **Tel. 049 9935318** **Fax 049 9935318** **milan@studiocra.it** guido.milan@pec.it Per provvedimenti disciplinari vedere www.odcecpadova.it	Teolo
Pedron Renzo Sez. A n° 278 Cervarese Santa Croce (PD) 18/12/1960 PDRRNZ60T18C544X	18/06/1985 Ragioniere Commercialista		**Via Delle Rose, 72** **35037 Teolo (PD)** **Tel. 049 9935424** **Fax 049 9935318** **pedron@studiocra.it** renzo.pedron@odcecpd.legalmail.it Per provvedimenti disciplinari vedere www.odcecpadova.it	Teolo
Rinaldo Ilaria Sez. A n° 1178 Padova (PD) 17/11/1973 RNLLRI73S57G224Y	05/02/2004 1 Dottore Commercialista		**Via Michelangelo N. 3** **35037 Teolo (PD)** **Tel. 340 1228918** **ilariarinaldo@gmail.com** rinaldoilaria@odcecpd.legalmail.it Per provvedimenti disciplinari vedere www.odcecpadova.it	Teolo
Sgarabottolo Alessandra Sez. A n° 1722 Padova (PD) 19/12/1978 SGRLSN78T59G224T	10/02/2014 1 Dottore Commercialista		**Via Pozzacale, 7/a** **35037 Teolo (PD)** **Tel. 049 9935275** **alessandra.sgarabottolo@alice.it** a.sgarabottolo@pec.it Per provvedimenti disciplinari vedere www.odcecpadova.it	Teolo

Legenda

- Iscritta/o all'Albo dei mediatori
- Iscritta/o all'elenco dei Revisori Enti Locali
- Iscritta/o al registro dei Revisori Legali
- Disponibile a svolgere funzioni di gratuito patrocinio a spese dello stato nel processo tributario (DPR 30 maggio 2002 n. 115)
- Gestore delle crisi da sovra indebitamento
- Disponibile ad assumere incarichi di Arbitro Unico/Collegio Arbitrale
- Disponibile ad assumere incarichi di Tutela, Curatela, Amministrazione di sostegno di soggetti deboli
- Disponibile, anche attraverso l'iscrizione ad elenchi specifici, ad assumere incarichi giudiziali nelle Procedure Concorsuali

Cognome Nome Albo e iscrizione Luogo e data di nascita Codice fiscale	Data iscrizione Titolo di studio abilitante Titolo professionale	Qualifiche Disponibilità	Indirizzo e dati di contatto dello studio PEC Provvedimenti disciplinari Studio associato/STP	
Freddo Elisa Sez. A n° 1329 Conselve (PD) 05/03/1979 FRDLSE79C45C964U	09/01/2007 Dottore Commercialista		**Cabasadonne, 1** **35020 Terrassa Padovana (PD)** **Tel. 049 5352866** **Fax 049 5352866** **elisastudiof@gmail.com** elisafreddo@odcecpd.legalmail.it Per provvedimenti disciplinari vedere www.odcecpadova.it	Terrassa Padovana
Andretta Alberto Mauro Sez. A n° 429 Bassano Del Grappa (VI) 04/06/1964 NDRLRT64H04A703I	06/06/1990 Dottore Commercialista		**Via Marconi, 9** **35019 Tombolo (PD)** **Tel. 049 5969143** **alberto.andretta@studiocommercialisti.biz** alberto.andretta@odcecpd.legalmail.it Per provvedimenti disciplinari vedere www.odcecpadova.it	Tombolo
Battiston Stefano Sez. A n° 412 Bassano Del Grappa (VI) 08/09/1960 BTTSFN60P08A703I	10/01/1990 Dottore Commercialista		**Via Mantegna, 43/3** **35019 Tombolo (PD)** **Tel. 049 5999274** **Fax 049 9471613** **stefano.battiston@studiomybusiness.it** stefano_battiston@odcecpd.legalmail.it Per provvedimenti disciplinari vedere www.odcecpadova.it Studio mybusiness STP a R.L.	Tombolo
Beghetto Paolo Stefano Sez. A n° 1157 Bassano Del Grappa (VI) 16/04/1969 BGHPST69D16A703K	20/11/2003 Dottore Commercialista		**Via Roma, 81/b Int. 3** **35019 Tombolo (PD)** **Tel. 049 9471074** **Fax 049 9479651** **paolo@levc.it** beghetto.paolo@legalmail.it Per provvedimenti disciplinari vedere www.odcecpadova.it	Tombolo
Bizzotto Otello Sez. A n° 304 Tombolo (PD) 29/11/1943 BZZTLL43S29L1990	03/02/1987 Ragioniere Commercialista		**Via F. Cavallin, 13** **35019 Tombolo (PD)** **Tel. 049 5969425** **otello.bizzotto@studioseld.it** otello.bizzotto@odcecpd.legalmail.it Per provvedimenti disciplinari vedere www.odcecpadova.it Studio Seld Associazione Professionale	Tombolo

Legenda

- Iscritta/o all'Albo dei mediatori
- Iscritta/o all'elenco dei Revisori Enti Locali
- Iscritta/o al registro dei Revisori Legali
- Disponibile a svolgere funzioni di gratuito patrocinio a spese dello stato nel processo tributario (DPR 30 maggio 2002 n. 115)
- Gestore delle crisi da sovra indebitamento
- Disponibile ad assumere incarichi di Arbitro Unico/Collegio Arbitrale
- Disponibile ad assumere incarichi di Tutela, Curatela, Amministrazione di sostegno di soggetti deboli
- Disponibile, anche attraverso l'iscrizione ad elenchi specifici, ad assumere incarichi giudiziali nelle Procedure Concorsuali

Cognome Nome Albo e iscrizione Luogo e data di nascita Codice fiscale	Data iscrizione Titolo di studio abilitante Titolo professionale	Qualifiche Disponibilità	Indirizzo e dati di contatto dello studio PEC Provvedimenti disciplinari Studio associato/STP	
Franchetto Luca Sez. A n° 1162 Castelfranco Veneto (TV) 10/09/1971 FRNLCU71P10C111I	12/01/2004 Ragioniere Commercialista		**Via E. Montale, 14/c-2** **35019 Tombolo (PD)** **Tel. 049 5969380** **Fax 049 9471125** **lucafranchetto@beghetto.com** luca.franchetto@cgn.legalmail.it Per provvedimenti disciplinari vedere www.odcecpadova.it	Tombolo
Loro Valentina Sez. A n° 1911 Bassano Del Grappa (VI) 04/05/1986 LROVNT86E44A703H	26/02/2018 Dottore Commercialista		**Via Mantegna, 43/3** **35019 Tombolo (PD)** **Tel. 049 5999274** **Fax 049 9471613** **valentina_loro@studiocomm.pro** v.loro@odcecpd.legalmail.it Per provvedimenti disciplinari vedere www.odcecpadova.it	Tombolo
Pasinato Loris Sez. A n° 1160 Cittadella (PD) 26/01/1970 PSNLRS70A26C743N	20/11/2003 Dottore Commercialista		**Via Roma, 81/b Int. 3** **35019 Tombolo (PD)** **Tel. 049 9471074** **Fax 049 9479651** **loris@levc.it** pasinato.loris@legalmail.it Per provvedimenti disciplinari vedere www.odcecpadova.it	Tombolo
Prai Nico Sez. A n° 611 Cittadella (PD) 11/10/1964 PRANCI64R11C743B	12/01/1994 Dottore Commercialista		**Via Mantegna, 43/3** **35019 Tombolo (PD)** **Tel. 049 5999274** **Fax 049 9471613** **nico_prai@studiocomm.pro** nico_prai@odcecpd.legalmail.it Per provvedimenti disciplinari vedere www.odcecpadova.it Studiocomm SRL STP	Tombolo
Buggio Luca Sez. A n° 1395 Padova (PD) 08/06/1977 BGGLCU77H08G224J	08/01/2008 Dottore Commercialista		**Via San Daniele 26/a** **35038 Torreglia (PD)** **Tel. 3466031144** **lucabuggio@live.it** lucabuggio@odcecpd.legalmail.it Per provvedimenti disciplinari vedere www.odcecpadova.it	Torreglia

Legenda

- Iscritta/o all'Albo dei mediatori
- Iscritta/o all'elenco dei Revisori Enti Locali
- Iscritta/o al registro dei Revisori Legali
- Disponibile a svolgere funzioni di gratuito patrocinio a spese dello stato nel processo tributario (DPR 30 maggio 2002 n. 115)
- Gestore delle crisi da sovra indebitamento
- Disponibile ad assumere incarichi di Arbitro Unico/Collegio Arbitrale
- Disponibile ad assumere incarichi di Tutela, Curatela, Amministrazione di sostegno di soggetti deboli
- Disponibile, anche attraverso l'iscrizione ad elenchi specifici, ad assumere incarichi giudiziali nelle Procedure Concorsuali

Cognome Nome Albo e iscrizione Luogo e data di nascita Codice fiscale	Data iscrizione Titolo di studio abilitante Titolo professionale	Qualifiche Disponibilità	Indirizzo e dati di contatto dello studio PEC Provvedimenti disciplinari Studio associato/STP	
Ferrari Loris Gianmaria Sez. A n° 811 Montegrotto Terme (PD) 27/09/1965 FRRLSG65P27F529U	10/07/1996 1 Dottore Commercialista		**Via Sandro Pertini, 2** **35038 Torreglia (PD)** **Tel. 049 9930398** **Fax 049 9930398** **studioflg1@gmail.com** studioflg@odcecpadova.legalmail.it Per provvedimenti disciplinari vedere www.odcecpadova.it	Torreglia
Squarcina Ilenia Sez. A n° 1614 Padova (PD) 27/10/1981 SQRLNI81R67G224S	18/01/2012 4 Dottore Commercialista	€	**Via Mirabello 92** **35038 Torreglia (PD)** **Tel. 347 6181541** **ilenia.sqr@gmail.com** squarcina.ilenia@lamiapec.it Per provvedimenti disciplinari vedere www.odcecpadova.it	Torreglia
Barbiero Francesco Sez. A n° 1844 Noale (VE) 20/11/1981 BRBFNC81S20F904K	01/09/2016 5 Dottore Commercialista		**Via S. Ambrogio, N. 60** **35010 Trebaseleghe (PD)** **Tel. 333 4582821** **francesco.barbiero14@tin.it** fbarbiero@pec.it Per provvedimenti disciplinari vedere www.odcecpadova.it	**Trebaseleghe**
Beccegato Andrea Sez. A n° 2003 Mirano (VE) 31/03/1975 BCCNDR75C31F241K	02/05/2007 21 Dottore Commercialista		**Via Obbia Bassa 1** **35010 Trebaseleghe (PD)** **Tel. 0499385168** **andreabeccegato@studiosedac.it** andrea.beccegato@pec.it Per provvedimenti disciplinari vedere www.odcecpadova.it	Trebaseleghe
Berton Stefano Sez. A n° 1588 Noale (VE) 30/05/1973 BRTSFN73E30F904N	10/01/2003 1 Dottore Commercialista		**Via Marco Polo, 9** **35010 Trebaseleghe (PD)** **Tel. 0498303525** **sberton@studiostefanoberton.it** stefanoberton@pec.it Per provvedimenti disciplinari vedere www.odcecpadova.it	Trebaseleghe

Legenda

- Iscritta/o all'Albo dei mediatori
- Iscritta/o all'elenco dei Revisori Enti Locali
- Iscritta/o al registro dei Revisori Legali
- Disponibile a svolgere funzioni di gratuito patrocinio a spese dello stato nel processo tributario (DPR 30 maggio 2002 n. 115)
- Gestore delle crisi da sovra indebitamento
- Disponibile ad assumere incarichi di Arbitro Unico/Collegio Arbitrale
- Disponibile ad assumere incarichi di Tutela, Curatela, Amministrazione di sostegno di soggetti deboli
- Disponibile, anche attraverso l'iscrizione ad elenchi specifici, ad assumere incarichi giudiziali nelle Procedure Concorsuali

Cognome Nome Albo e iscrizione Luogo e data di nascita Codice fiscale	Data iscrizione Titolo di studio abilitante Titolo professionale	Qualifiche Disponibilità	Indirizzo e dati di contatto dello studio PEC Provvedimenti disciplinari Studio associato/STP	
Carraro Francesco Sez. A n° 1992 Camposampiero (PD) 21/01/1993 CRRFNC93A21B563H	27/02/2020 2 Dottore Commercialista		**Via Manetti 45/a** **35010 Trebaseleghe (PD)** **Tel. 3427400748** **francescocarraro93@gmail.com** francesco.carraro@odcecpd.legalmail.it Per provvedimenti disciplinari vedere www.odcecpadova.it	Trebaseleghe
De Faveri Manuel Sez. A n° 307 Camposampiero (PD) 11/06/1960 DFVMNL60H11B563V	03/02/1987 Ragioniere Commercialista	18	**Via Martiri Della Libertà , 44** **35010 Trebaseleghe (PD)** **Tel. 049 9385666** **Fax 049 9388315** **mdefaveri@commercialisti-dmb.it** mdefaveri@odcecpd.legalmail.it Per provvedimenti disciplinari vedere www.odcecpadova.it Studio Associato de Faveri - Magnan - Perini - Beato & Associati	Trebaseleghe
De Stefani Luca Sez. A n° 805 Camposampiero (PD) 28/11/1970 DSTLCU70S28B563W	05/06/1996 1 Dottore Commercialista		**Via Paolo Vi, 11** **35010 Trebaseleghe (PD)** **Tel. 049 9388462** **Fax 049 9388463** **destefani@usa.net** destefaniluca@legalmail.it Per provvedimenti disciplinari vedere www.odcecpadova.it	Trebaseleghe
Magnan Antonio Sez. A n° 675 Padova (PD) 30/01/1961 MGNNTN61A30G224X	05/10/1994 1 Dottore Commercialista		**Via Martiri Della Libertà , 44** **35010 Trebaseleghe (PD)** **Tel. 049 9960018** **amagnan@magnanbeato.it** amagnan@odcecpd.legalmail.it Per provvedimenti disciplinari vedere www.odcecpadova.it Studio Associato de Faveri - Magnan - Perini - Beato & Associati	Trebaseleghe
Tombacco Andrea Sez. A n° 1150 Castelfranco Veneto (TV) 07/02/1977 TMBNDR77B07C111D	11/09/2003 1 Dottore Commercialista		**Via Obbia Bassa, 1/b** **35010 Trebaseleghe (PD)** **Tel. 049 9385168** **Fax 049 9386570** **andreatombacco@studiosedac.it** andreatombacco@pec.studiosedac.it Per provvedimenti disciplinari vedere www.odcecpadova.it	Trebaseleghe

Legenda

- Iscritta/o all'Albo dei mediatori
- Iscritta/o all'elenco dei Revisori Enti Locali
- Iscritta/o al registro dei Revisori Legali
- Disponibile a svolgere funzioni di gratuito patrocinio a spese dello stato nel processo tributario (DPR 30 maggio 2002 n. 115)
- Gestore delle crisi da sovra indebitamento
- Disponibile ad assumere incarichi di Arbitro Unico/Collegio Arbitrale
- Disponibile ad assumere incarichi di Tutela, Curatela, Amministrazione di sostegno di soggetti deboli
- Disponibile, anche attraverso l'iscrizione ad elenchi specifici, ad assumere incarichi giudiziali nelle Procedure Concorsuali

Cognome Nome Albo e iscrizione Luogo e data di nascita Codice fiscale	Data iscrizione Titolo di studio abilitante Titolo professionale	Qualifiche Disponibilità	Indirizzo e dati di contatto dello studio PEC Provvedimenti disciplinari Studio associato/STP	
Viola Carmela Sez. A n° 1461 Pescia (PT) 28/06/1979 VLICML79H68G491H	21/10/2008 Dottore Commercialista		**Via Torino, 15** **35010 Trebaseleghe (PD)** **Tel. 049 9387674** **Fax 049 21064180** **carmela@studiocarmelaviola.it** carmela.viola@odcecpd.legalmail.it Per provvedimenti disciplinari vedere www.odcecpadova.it	Trebaseleghe
Boratto Anna Sez. A n° 1596 Cittadella (PD) 30/10/1977 BRTNNA77R70C743E	11/05/2011 Dottore Commercialista		**Via Terraglio, 49** **35013 Treviso (TV)** **Tel. 0422 403888** **Fax 0422 403889** **anna.boratto@studiobrunello.it** anna.boratto@pec-studiobrunello.it Per provvedimenti disciplinari vedere www.odcecpadova.it	Treviso
Piccolo Stefania Sez. A n° 720 Tribano (PD) 19/10/1967 PCCSFN67R59L414K	03/05/1995 Dottore Commercialista		**Via Barbarigo, 73** **35020 Tribano (PD)** **Tel. 049 9585173** **Fax 049 9585173** **stpiccolo@tin.it** stpiccolo@legalmail.it Per provvedimenti disciplinari vedere www.odcecpadova.it	Tribano
Ruzzon Renato Sez. A n° 856 Tribano (PD) 17/09/1954 RZZRNT54P17L414Y	14/04/1997 Ragioniere Commercialista		**Viale Europa 3/d** **35020 Tribano (PD)** **Tel. 0495342563** **Fax 0499589343** **studio.ruzzon@gmail.com** ruzzon@pec.it Per provvedimenti disciplinari vedere www.odcecpadova.it	Tribano
Ruzzon Tania Sez. B n° 1786 Monselice (PD) 27/04/1984 RZZTNA84D67F382R	09/02/2015 Esperto Contabile		**Via Roma 2/b** **35020 Tribano (PD)** **Tel. 049 9585426** **Fax 049 9589427** **tania.ruzzon@gmail.com** tania.ruzzon@pec.it Per provvedimenti disciplinari vedere www.odcecpadova.it	Tribano

Legenda

- Iscritta/o all'Albo dei mediatori
- Iscritta/o all'elenco dei Revisori Enti Locali
- Iscritta/o al registro dei Revisori Legali
- Disponibile a svolgere funzioni di gratuito patrocinio a spese dello stato nel processo tributario (DPR 30 maggio 2002 n. 115)
- Gestore delle crisi da sovra indebitamento
- Disponibile ad assumere incarichi di Arbitro Unico/Collegio Arbitrale
- Disponibile ad assumere incarichi di Tutela, Curatela, Amministrazione di sostegno di soggetti deboli
- Disponibile, anche attraverso l'iscrizione ad elenchi specifici, ad assumere incarichi giudiziali nelle Procedure Concorsuali

Cognome Nome Albo e iscrizione Luogo e data di nascita Codice fiscale	Data iscrizione Titolo di studio abilitante Titolo professionale	Qualifiche Disponibilità	Indirizzo e dati di contatto dello studio PEC Provvedimenti disciplinari Studio associato/STP	
Trovo' Nicola Sez. A n° 1575 Este (PD) 14/03/1978 TRVNCL78C14D442B	14/02/2011 1 Dottore Commercialista		**Via Casette, 67** **35020 Tribano (PD)** **Tel. 338 9563719** **nicfive@virgilio.it** nicola.trovo@odcecpd.legalmail.it Per provvedimenti disciplinari vedere www.odcecpadova.it	Tribano
Ceron Emanuela Sez. A n° 1846 Padova (PD) 26/07/1988 CRNMNL88L66G224D	01/09/2016 2 Dottore Commercialista		**Via Pelosa, 20** **35030 Veggiano (PD)** **Tel. 049 9915068** **emanuela.studioceron@gmail.com** emanuela.ceron@odcecpd.legalmail.it Per provvedimenti disciplinari vedere www.odcecpadova.it	Veggiano
Fantin Roberto Sez. A n° 1868 Vicenza (VI) 24/11/1984 FNTRRT84S24L840J	26/01/2017 2 Dottore Commercialista		**Via Capitello, 3** **35030 Veggiano (PD)** **Tel. 340 3199642** **robertofantin@alice.it** fantin.roberto@odcecpd.legalmail.it Per provvedimenti disciplinari vedere www.odcecpadova.it	Veggiano
De Lorenzi Giovanni Sez. A n° 1374 Padova (PD) 13/05/1973 DLRGNN73E13G224U	23/10/2007 3 Dottore Commercialista		**Via San Dona' 376** **30173 Venezia (VE)** **Tel. 0412030375** **g.delorenzi@gdcstudio.net** g.delorenzi@odcecpadova.legalmail.it Per provvedimenti disciplinari vedere www.odcecpadova.it	Venezia
Panizzolo Antonio Sez. A n° 815 Piove Di Sacco (PD) 13/12/1965 PNZNTN65T13G693C	10/07/1996 1 Dottore Commercialista		**Via Torino, 151/a** **30172 Venezia (VE)** **Tel. 041 5322799** **Fax 041 5310262** **antoniopanizzolo@studiotosi.com** antonio.panizzolo@pec.it Per provvedimenti disciplinari vedere www.odcecpadova.it	Venezia

Legenda

- Iscritta/o all'Albo dei mediatori
- Iscritta/o all'elenco dei Revisori Enti Locali
- Iscritta/o al registro dei Revisori Legali
- Disponibile a svolgere funzioni di gratuito patrocinio a spese dello stato nel processo tributario (DPR 30 maggio 2002 n. 115)
- Gestore delle crisi da sovra indebitamento
- Disponibile ad assumere incarichi di Arbitro Unico/Collegio Arbitrale
- Disponibile ad assumere incarichi di Tutela, Curatela, Amministrazione di sostegno di soggetti deboli
- Disponibile, anche attraverso l'iscrizione ad elenchi specifici, ad assumere incarichi giudiziali nelle Procedure Concorsuali

Cognome Nome Albo e iscrizione Luogo e data di nascita Codice fiscale	Data iscrizione Titolo di studio abilitante Titolo professionale	Qualifiche Disponibilità	Indirizzo e dati di contatto dello studio PEC Provvedimenti disciplinari Studio associato/STP	
Biancon Massimo Sez. A n° 1609 Camposampiero (PD) 06/10/1968 BNCMSM68R06B563X	20/09/2011 1 Dottore Commercialista		**Via Torino, 151/a** **30172 Venezia-mestre (VE)** **Tel. 041 5322799** **Fax 041 5310262** **massimobiancon@studiotosi.com** massimobiancon@legalmail.it Per provvedimenti disciplinari vedere www.odcecpadova.it	Venezia-mestre
Schiavon Matteo Sez. A n° 1736 Padova (PD) 14/04/1986 SCHMTT86D14G224K	10/03/2014 5 Dottore Commercialista		**Via Torino 151 B - Mestre** **30172 Venezia-mestre (VE)** **Tel. 041 5321244** **schiavonmatteo86@gmail.com** mschiavon@pec.it Per provvedimenti disciplinari vedere www.odcecpadova.it	Venezia-mestre
Battistella Elisa Sez. A n° 1742 Cittadella (PD) 17/04/1986 BTTLSE86D57C743O	14/04/2014 1 Dottore Commercialista		**Contra' Ponte San Michele 3** **36100 Vicenza (VI)** **Tel. 049 9420174** **e.battistella@endevo.it** battistella_elisa@pec.it Per provvedimenti disciplinari vedere www.odcecpadova.it	Vicenza
Bogoni Pierluigi Sez. A n° 1640 Rovolon (PD) 10/12/1967 BGNPLG67T10H622O	08/05/2012 1 Dottore Commercialista		**Via Del Commercio, 56** **36100 Vicenza (VI)** **Tel. 0444 839629** **Fax 0444 839629** **p.bogoni@sinthema.it** p.bogoni@legalmail.it Per provvedimenti disciplinari vedere www.odcecpadova.it	Vicenza
De Zanche Francis Sez. A n° 1592 Gran Bretagna E Irlanda Del Nord (EE) 07/07/1977 DZNFNC77L07Z114D	12/04/2011 1 Dottore Commercialista		**Strada Marosticana,6/8** **36100 Vicenza (VI)** **Tel. 340 5427422** **Fax 0444 228600** **f.dezanche@adactastudio.com** f.dezanche@odcecpd.legalmail.it Per provvedimenti disciplinari vedere www.odcecpadova.it	Vicenza

Legenda

- Iscritta/o all'Albo dei mediatori
- Iscritta/o all'elenco dei Revisori Enti Locali
- Iscritta/o al registro dei Revisori Legali
- Disponibile a svolgere funzioni di gratuito patrocinio a spese dello stato nel processo tributario (DPR 30 maggio 2002 n. 115)
- Gestore delle crisi da sovra indebitamento
- Disponibile ad assumere incarichi di Arbitro Unico/Collegio Arbitrale
- Disponibile ad assumere incarichi di Tutela, Curatela, Amministrazione di sostegno di soggetti deboli
- Disponibile, anche attraverso l'iscrizione ad elenchi specifici, ad assumere incarichi giudiziali nelle Procedure Concorsuali

Cognome Nome Albo e iscrizione Luogo e data di nascita Codice fiscale	Data iscrizione Titolo di studio abilitante Titolo professionale	Qualifiche Disponibilità	Indirizzo e dati di contatto dello studio PEC Provvedimenti disciplinari Studio associato/STP	
Favaro Paolo Sez. A n° 1249 Padova (PD) 20/10/1975 FVRPLA75R20G224M	12/04/2005 1 Dottore Commercialista		**Via A. Dalla Pozza, 35** **36100 Vicenza (VI)** **Tel. 0444 912065** **Fax 0444 912065** **dott.paolofavaro@gmail.com** dott.paolofavaro@legalmail.it Per provvedimenti disciplinari vedere www.odcecpadova.it	Vicenza
Gatto Stefano Sez. A n° 1771 Padova (PD) 03/01/1982 GTTSFN82A03G224N	27/10/2014 4 Dottore Commercialista		**Via Strada Marosticana, 6/8** **36100 Vicenza (VI)** **Tel. 0444 228000** **Fax 0444 228600** **s.gatto@adactastudio.com** stefano.gatto2@pec.it Per provvedimenti disciplinari vedere www.odcecpadova.it	Vicenza
Lante Vittorio Sez. A n° 1595 Valdagno (VI) 06/02/1983 LNTVTR83B06L551T	11/05/2011 1 Dottore Commercialista		**Preysinggasse 31/13** **00000 Vienna (EE)** **Tel. 049 654401** **Fax 049 654401** **vittorio.lante@gmail.com** v.lante@odcecpd.legalmail.it Per provvedimenti disciplinari vedere www.odcecpadova.it	Vienna
Cerato Alice Sez. A n° 1756 Cittadella (PD) 27/11/1986 CRTLCA86S67C743M	01/08/2014 2 Dottore Commercialista		**Via Sabin 6** **35010 Vigodarzere (PD)** **Tel. 349 7380775** **alice.cerato@cortellazzo-soatto.it** cerato@odcecpd.legalmail.it Per provvedimenti disciplinari vedere www.odcecpadova.it	Vigodarzere
Cusinato Antonio Sez. A n° 1245 Cittadella (PD) 04/05/1970 CSNNTN70E04C743S	17/03/2005 1 Dottore Commercialista		**Via Natisone 22** **35010 Vigodarzere (PD)** **Tel. 049 8874023** **studio_contabile@virgilio.it** studio_peron@pec.it Per provvedimenti disciplinari vedere www.odcecpadova.it	Vigodarzere

Legenda

- Iscritta/o all'Albo dei mediatori
- Iscritta/o all'elenco dei Revisori Enti Locali
- Iscritta/o al registro dei Revisori Legali
- Disponibile a svolgere funzioni di gratuito patrocinio a spese dello stato nel processo tributario (DPR 30 maggio 2002 n. 115)
- Gestore delle crisi da sovra indebitamento
- Disponibile ad assumere incarichi di Arbitro Unico/Collegio Arbitrale
- Disponibile ad assumere incarichi di Tutela, Curatela, Amministrazione di sostegno di soggetti deboli
- Disponibile, anche attraverso l'iscrizione ad elenchi specifici, ad assumere incarichi giudiziali nelle Procedure Concorsuali

Cognome Nome Albo e iscrizione Luogo e data di nascita Codice fiscale	Data iscrizione Titolo di studio abilitante Titolo professionale	Qualifiche Disponibilità	Indirizzo e dati di contatto dello studio PEC Provvedimenti disciplinari Studio associato/STP	
Marcandoro Andrea Sez. A n° 761 Padova (PD) 09/05/1962 MRCNDR62E09G224Q	10/01/1996 Dottore Commercialista		**Via Roma, 354** **35010 Vigodarzere (PD)** **Tel. 049 701051** **Fax 049 706996** **studiomarcandoro@studiomarcandoro.it** studiomarcandoro@odcecpd.legalmail.it Per provvedimenti disciplinari vedere www.odcecpadova.it	Vigodarzere
Martellani Raffaella Sez. A n° 1098 Gorizia (GO) 12/02/1974 MRTRFL74B52E098Y	10/01/2003 Dottore Commercialista		**Via Ungaretti, 17** **35010 Vigodarzere (PD)** **r.martellani@leanconceptstudio.com** rmartellani@odcecpd.legalmail.it Per provvedimenti disciplinari vedere www.odcecpadova.it	Vigodarzere
Masiero Federica Sez. A n° 1611 Camposampiero (PD) 20/03/1983 MSRFRC83C60B563Q	13/12/2011 Dottore Commercialista		**Via Roma 132** **35010 Vigodarzere (PD)** **Tel. 049 702307** **Fax 049 700922** **contabili@st-masiero.it** federicamasiero@pec.it Per provvedimenti disciplinari vedere www.odcecpadova.it	Vigodarzere
Pagliaro Patrizia Sez. A n° 759 Roma (RM) 24/05/1968 PGLPRZ68E64H501Y	29/11/1995 Dottore Commercialista		**Via Montale, 1/10** **35010 Vigodarzere (PD)** **Tel. 049 8757070** **Fax 049 8761155** **p.pagliaro@studiobpa.pro** patrizia.pagliaro@pec.commercialisti.it Per provvedimenti disciplinari vedere www.odcecpadova.it Berzè Pagliaro Associati	Vigodarzere
Perin Luca Sez. A n° 1415 Dolo (VE) 10/01/1967 PRNLCU67A10D325W	04/03/2008 Ragioniere Commercialista		**Via Vendramin, 18** **35010 Vigodarzere (PD)** **Tel. 049 702277** **Fax 049 702277** **lucaperin67@gmail.com** lucaperin@odcecpd.legalmail.it Per provvedimenti disciplinari vedere www.odcecpadova.it	Vigodarzere

Legenda

- Iscritta/o all'Albo dei mediatori
- Iscritta/o all'elenco dei Revisori Enti Locali
- Iscritta/o al registro dei Revisori Legali
- Disponibile a svolgere funzioni di gratuito patrocinio a spese dello stato nel processo tributario (DPR 30 maggio 2002 n. 115)
- Gestore delle crisi da sovra indebitamento
- Disponibile ad assumere incarichi di Arbitro Unico/Collegio Arbitrale
- Disponibile ad assumere incarichi di Tutela, Curatela, Amministrazione di sostegno di soggetti deboli
- Disponibile, anche attraverso l'iscrizione ad elenchi specifici, ad assumere incarichi giudiziali nelle Procedure Concorsuali

Cognome Nome Albo e iscrizione Luogo e data di nascita Codice fiscale	Data iscrizione Titolo di studio abilitante Titolo professionale	Qualifiche Disponibilità	Indirizzo e dati di contatto dello studio PEC Provvedimenti disciplinari Studio associato/STP	
Peron Damiano Sez. B n° 1835 Camposampiero (PD) 29/10/1978 PRNDMN78R29B563B	20/06/2016 1 Esperto Contabile		**Via Leopardi, 26** **35010 Vigodarzere (PD)** **Tel. 349 7393407** **perdamiano@gmail.com** perdamiano@pec.it Per provvedimenti disciplinari vedere www.odcecpadova.it	Vigodarzere
Ballarin Nicola Sez. A n° 944 Padova (PD) 14/01/1966 BLLNCL66A14G224U	23/11/1999 1 Dottore Commercialista		**Via Padova, 40** **35010 Vigonza (PD)** **Tel. 049 8936575** **segreteria@studioballarin.net** studioballarin@odcecpd.legalmail.it Per provvedimenti disciplinari vedere www.odcecpadova.it	**Vigonza**
Bassan Luca Sez. A n° 426 Padova (PD) 08/10/1962 BSSLCU62R08G224C	02/05/1990 1 Dottore Commercialista		**Via Germania, 19** **35010 Vigonza (PD)** **Tel. 049 8936695** **Fax 049 8936683** **luca.bassan@giuriato-partners.it** luca.bassan@pec.giuriato-partners.it Per provvedimenti disciplinari vedere www.odcecpadova.it	Vigonza
Berti Marianna Sez. A n° 954 Vigonza (PD) 29/11/1970 BRTMNN70S69L900J	02/03/2000 1 Dottore Commercialista		**Via Luganega, 30** **35010 Vigonza (PD)** **Tel. 049 9801694** **Fax 049 9828286** **marianna.berti@studiobertibizzotto.it** maribe@legalmail.it Per provvedimenti disciplinari vedere www.odcecpadova.it Studio Berti & Bizzotto Dottori Commercialisti Associati	Vigonza
Berto Alessia Sez. A n° 1821 Dolo (VE) 17/03/1986 BRTLSS86C57D325T	15/02/2016 7 Dottore Commercialista		**Vicolo Livenza 2/b** **35010 Vigonza (PD)** **Tel. 328 0064746** **alessia.berto@gmail.com** alessia.berto@pec.it Per provvedimenti disciplinari vedere www.odcecpadova.it	Vigonza

Legenda

- Iscritta/o all'Albo dei mediatori
- Iscritta/o all'elenco dei Revisori Enti Locali
- Iscritta/o al registro dei Revisori Legali
- Disponibile a svolgere funzioni di gratuito patrocinio a spese dello stato nel processo tributario (DPR 30 maggio 2002 n. 115)
- Gestore delle crisi da sovra indebitamento
- Disponibile ad assumere incarichi di Arbitro Unico/Collegio Arbitrale
- Disponibile ad assumere incarichi di Tutela, Curatela, Amministrazione di sostegno di soggetti deboli
- Disponibile, anche attraverso l'iscrizione ad elenchi specifici, ad assumere incarichi giudiziali nelle Procedure Concorsuali

Cognome Nome Albo e iscrizione Luogo e data di nascita Codice fiscale	Data iscrizione Titolo di studio abilitante Titolo professionale	Qualifiche Disponibilità	Indirizzo e dati di contatto dello studio PEC Provvedimenti disciplinari Studio associato/STP	
Bison Dario Sez. A n° 1656 Padova (PD) 08/06/1978 BSNDRA78H08G224C	15/10/2012 5 Dottore Commercialista		**Via Padova, 40** **35010 Vigonza (PD)** **Tel. 049 8936575** **dario.bison@alice.it** dario.bison@postecert.it Per provvedimenti disciplinari vedere www.odcecpadova.it	Vigonza
Bizzotto Cesare Sez. A n° 955 Vigonza (PD) 14/03/1967 BZZCSR67C14L900T	02/03/2000 1 Dottore Commercialista		**Via Luganega, 30** **35010 Vigonza (PD)** **Tel. 049 9801694** **Fax 049 9828286** **cesare.bizzotto@studiobertibizzotto.it** cbizzotto@legalmail.it Per provvedimenti disciplinari vedere www.odcecpadova.it Studio Berti & Bizzotto Dottori Commercialisti Associati	Vigonza
Borile Rosanna Sez. A n° 487 Padova (PD) 05/08/1964 BRLRNN64M45G224R	11/07/1991 Ragioniere Commercialista	12	**Via Germania, 7/4** **35010 Vigonza (PD)** **Tel. 049 8936798** **Fax 049 8956407** **rosanna.borile@studioborile.net** rosanna.borile@odcecpd.legalmail.it Per provvedimenti disciplinari vedere www.odcecpadova.it	Vigonza
Borsatti Federico Sez. A n° 1912 Bondeno (FE) 14/03/1966 BRSFRC66C14A965Q	26/02/2018 20 Dottore Commercialista		**Via San Lino, 7/a** **35010 Vigonza (PD)** **Tel. 049 8096036** **Fax 049 8096036** **fborsatti17@gmail.com** fborsatti@odcecpd.legalmail.it Per provvedimenti disciplinari vedere www.odcecpadova.it	Vigonza
Bortoletto Alessandro Sez. A n° 875 Padova (PD) 14/07/1973 BRTLSN73L14G224T	02/02/1998 Ragioniere Commercialista		**Via Martiri Delle Foibe, 2/1** **35010 Vigonza (PD)** **Tel. 049 8097175** **Fax 049 8079470** **alessandro.bortoletto@studiobortoletto.com** alessandro.bortoletto@odcecpd.legalmail.it Per provvedimenti disciplinari vedere www.odcecpadova.it	Vigonza

Legenda

- Iscritta/o all'Albo dei mediatori
- Iscritta/o all'elenco dei Revisori Enti Locali
- Iscritta/o al registro dei Revisori Legali
- Disponibile a svolgere funzioni di gratuito patrocinio a spese dello stato nel processo tributario (DPR 30 maggio 2002 n. 115)
- Gestore delle crisi da sovra indebitamento
- Disponibile ad assumere incarichi di Arbitro Unico/Collegio Arbitrale
- Disponibile ad assumere incarichi di Tutela, Curatela, Amministrazione di sostegno di soggetti deboli
- Disponibile, anche attraverso l'iscrizione ad elenchi specifici, ad assumere incarichi giudiziali nelle Procedure Concorsuali

Cognome Nome Albo e iscrizione Luogo e data di nascita Codice fiscale	Data iscrizione Titolo di studio abilitante Titolo professionale	Qualifiche Disponibilità	Indirizzo e dati di contatto dello studio PEC Provvedimenti disciplinari Studio associato/STP	
Bortoletto Elisa Sez. A n° 810 Abano Terme (PD) 14/01/1970 BRTLSE70A54A001N	10/07/1996 Ragioniere Commercialista	6	**Via Arrigoni, 57** **35010 Vigonza (PD)** **Tel. 041 5190379** **bortolettoe@delta.ve.it** bortolettoe@odcecpd.legalmail.it Per provvedimenti disciplinari vedere www.odcecpadova.it	Vigonza
Boscaro Fabio Sez. A n° 1085 Dolo (VE) 30/04/1965 BSCFBA65D30D325G	07/10/2002 Ragioniere Commercialista		**Via Livenza N. 40/a** **35010 Vigonza (PD)** **Tel. 049 8751270** **Fax 049 8757250** **fabio.boscaro@yahoo.it** fabio.boscaro@odcecpd.legalmail.it Per provvedimenti disciplinari vedere www.odcecpadova.it Studio di Consulenza Societaria e Tributaria	Vigonza
Bullo Valentina Sez. A n° 1172 Padova (PD) 22/11/1972 BLLVNT72S62G224J	05/02/2004 1 Dottore Commercialista		**Via Germania, 19** **35010 Vigonza (PD)** **Tel. 049 8936695** **Fax 049 8936683** **valentina.bullo@giuriato-partners.it** valentina.bullo@pec.giuriato-partners.it Per provvedimenti disciplinari vedere www.odcecpadova.it	Vigonza
Di Bari Celeste Sez. A n° 1559 Bari (BA) 10/09/1978 DBRCST78P50A662F	17/01/2011 1 Dottore Commercialista		**Via Venezia, 70a** **35010 Vigonza (PD)** **Tel. 347 8281202** **Fax 049 2611628** **dibariceleste@libero.it** dibari.celeste@odcecpd.legalmail.it Per provvedimenti disciplinari vedere www.odcecpadova.it	Vigonza
Falduti Claudia Sez. A n° 1369 Padova (PD) 02/09/1969 FLDCLD69P42G224U	10/09/2007 Ragioniere Commercialista	2	**Via Germania, 19** **35010 Vigonza (PD)** **Tel. 049 8936695** **Fax 049 8936683** **claudia.falduti@unistudiopd.it** claudia.falduti@pec.unistudiopd.it Per provvedimenti disciplinari vedere www.odcecpadova.it Unistudio Commercialisti Associati STP a R.L.	Vigonza

Legenda

- Iscritta/o all'Albo dei mediatori
- Iscritta/o all'elenco dei Revisori Enti Locali
- Iscritta/o al registro dei Revisori Legali
- Disponibile a svolgere funzioni di gratuito patrocinio a spese dello stato nel processo tributario (DPR 30 maggio 2002 n. 115)
- Gestore delle crisi da sovra indebitamento
- Disponibile ad assumere incarichi di Arbitro Unico/Collegio Arbitrale
- Disponibile ad assumere incarichi di Tutela, Curatela, Amministrazione di sostegno di soggetti deboli
- Disponibile, anche attraverso l'iscrizione ad elenchi specifici, ad assumere incarichi giudiziali nelle Procedure Concorsuali

Cognome Nome Albo e iscrizione Luogo e data di nascita Codice fiscale	Data iscrizione Titolo di studio abilitante Titolo professionale	Qualifiche Disponibilità	Indirizzo e dati di contatto dello studio PEC Provvedimenti disciplinari Studio associato/STP	
Fogarollo Roberto Sez. A n° 845 Padova (PD) 06/07/1969 FGRRRT69L06G224G	09/04/1997 Dottore Commercialista		**Via Col. A. Varisco, 14** **35010 Vigonza (PD)** **Tel. 049 8936723** **fogarollo@studiofogarollo.it** studiofogarollo@odcecpd.legalmail.it Per provvedimenti disciplinari vedere www.odcecpadova.it	Vigonza
Geron Daniele Sez. A n° 1320 Padova (PD) 15/07/1974 GRNDNL74L15G224R	07/11/2006 Dottore Commercialista		**Via Cabrini, 17** **35010 Vigonza (PD)** **Tel. 049 8936300** **Fax 049 8936300** **danielegeron@gmail.com** danielegeron@pec.it Per provvedimenti disciplinari vedere www.odcecpadova.it Studio Dca - Dottori Commercialisti Associati	Vigonza
Giorgio Gaetano Sez. A n° 1471 Toritto (BA) 28/06/1943 GRGGTN43H28L220T	10/11/1979 Dottore Commercialista		**Via Mameli, 2** **35010 Vigonza (PD)** **Tel. 049 8097097** **giorgio_gaetano@libero.it** g.giorgio@legalmail.it Per provvedimenti disciplinari vedere www.odcecpadova.it	Vigonza
Giuriato Francesco Sez. A n° 17 Campodarsego (PD) 21/05/1938 GRTFNC38E21B524U	02/01/1964 Ragioniere Commercialista		**Via Germania, 19** **35010 Vigonza (PD)** **Tel. 049 8936695** **Fax 049 8935249** **francesco.giuriato@unistudiopd.it** francesco.giuriato@pec.unistudiopd.it Per provvedimenti disciplinari vedere www.odcecpadova.it	Vigonza
Grassi Francesca Sez. A n° 916 Padova (PD) 27/02/1968 GRSFNC68B67G224J	14/04/1999 Dottore Commercialista		**Via Germania, 19** **35010 Vigonza (PD)** **Tel. 049 8936695** **Fax 049 8936683** **francesca.grassi@unistudiopd.it** francesca.grassi@pec.unistudiopd.it Per provvedimenti disciplinari vedere www.odcecpadova.it	Vigonza

Legenda

- Iscritta/o all'Albo dei mediatori
- Iscritta/o all'elenco dei Revisori Enti Locali
- Iscritta/o al registro dei Revisori Legali
- Disponibile a svolgere funzioni di gratuito patrocinio a spese dello stato nel processo tributario (DPR 30 maggio 2002 n. 115)
- Gestore delle crisi da sovra indebitamento
- Disponibile ad assumere incarichi di Arbitro Unico/Collegio Arbitrale
- Disponibile ad assumere incarichi di Tutela, Curatela, Amministrazione di sostegno di soggetti deboli
- Disponibile, anche attraverso l'iscrizione ad elenchi specifici, ad assumere incarichi giudiziali nelle Procedure Concorsuali

Cognome Nome Albo e iscrizione Luogo e data di nascita Codice fiscale	Data iscrizione Titolo di studio abilitante Titolo professionale	Qualifiche Disponibilità	Indirizzo e dati di contatto dello studio PEC Provvedimenti disciplinari Studio associato/STP	
Guidi Elena Sez. A n° 2017 Padova (PD) 24/03/1989 GDULNE89C64G224J	17/09/2020 22 Dottore Commercialista		**Via Monte Pasubio 28/a** **35010 Vigonza (PD)** **Tel. 3402204887** **elenaguidi10@gmail.com** elena.guidi@odcecpd.legalmail.it Per provvedimenti disciplinari vedere www.odcecpadova.it	Vigonza
Lazzarini Roberto Sez. A n° 238 Padova (PD) 13/11/1956 LZZRRT56S13G224B	07/09/1983 1 Dottore Commercialista		**Via Regia, 73 B Int. 5** **35010 Vigonza (PD)** **Tel. 049 8932062** **Fax 049 8935970** **studio@professionalteam.it** robertolaz@odcecpd.legalmail.it Per provvedimenti disciplinari vedere www.odcecpadova.it	Vigonza
Maggiolo Rosita Sez. B n° 1660 Padova (PD) 26/02/1976 MGGRST76B66G224X	14/01/2013 12 Esperto Contabile		**Via Roma, 18** **35010 Vigonza (PD)** **Tel. 049 8096224** **Fax 049 8252509** **rosita.maggiolo@studiomaggiolo.com** rosita.maggiolo@odcecpd.legalmail.it Per provvedimenti disciplinari vedere www.odcecpadova.it	Vigonza
Merlo Enrico Sez. A n° 625 Padova (PD) 17/10/1967 MRLNRC67R17G224C	02/03/1994 1 Dottore Commercialista		**Via Germania, 19 Int. 8** **35010 Vigonza (PD)** **Tel. 049 8936695** **Fax 049 8936683** **enrico.merlo@giuriato-partners.it** enrico.merlo@pec.giuriato-partners.it Per provvedimenti disciplinari vedere www.odcecpadova.it	Vigonza
Pagini Marianna Sez. A n° 1510 Camposampiero (PD) 31/01/1979 PGNMNN79A71B563F	15/09/2009 1 Dottore Commercialista		**Via Gerla 11/a** **35010 Vigonza (PD)** **Tel. 349 2152175** **marianna.pagini@gmail.com** mariannapagini@pec.it Per provvedimenti disciplinari vedere www.odcecpadova.it	Vigonza

Legenda

- Iscritta/o all'Albo dei mediatori
- Iscritta/o all'elenco dei Revisori Enti Locali
- Iscritta/o al registro dei Revisori Legali
- Disponibile a svolgere funzioni di gratuito patrocinio a spese dello stato nel processo tributario (DPR 30 maggio 2002 n. 115)
- Gestore delle crisi da sovra indebitamento
- Disponibile ad assumere incarichi di Arbitro Unico/Collegio Arbitrale
- Disponibile ad assumere incarichi di Tutela, Curatela, Amministrazione di sostegno di soggetti deboli
- Disponibile, anche attraverso l'iscrizione ad elenchi specifici, ad assumere incarichi giudiziali nelle Procedure Concorsuali

Cognome Nome Albo e iscrizione Luogo e data di nascita Codice fiscale	Data iscrizione Titolo di studio abilitante Titolo professionale	Qualifiche Disponibilità	Indirizzo e dati di contatto dello studio PEC Provvedimenti disciplinari Studio associato/STP	
Pascarella Giuseppina Sez. A n° 777 Padova (PD) 02/04/1962 PSCGPP62D42G224B	11/03/1996 Ragioniere Commercialista	16	**Via Roma 10 Int.c** **35010 Vigonza (PD)** **Tel. 049 8872816** **Fax 049 8872816** **giuseppina.pascarella@virgilio.it** giuseppina.pascarella@cgn.legalmail.it Per provvedimenti disciplinari vedere www.odcecpadova.it	Vigonza
Rosso Gelfrino Sez. A n° 181 Francia (EE) 06/01/1948 RSSGFR48A06Z110E	05/11/1980 1 Dottore Commercialista		**Via Don Giovanni Verità, 18** **35010 Vigonza (PD)** **Tel. 049 725376** **Fax 049 8958238** **gelfrino@studiorosso.com** gelfrino.rosso@pec.commercialisti.it Per provvedimenti disciplinari vedere www.odcecpadova.it	Vigonza
Ruzza Davide Sez. A n° 1667 Milano (MI) 26/03/1975 RZZDVD75C26F205J	25/03/2013 2 Dottore Commercialista		**Via Germania 7/8** **35010 Vigonza (PD)** **Tel. 049 8930739** **Fax 049 626067** **davruzz@tin.it** davide.ruzza@odcecpd.legalmail.it Per provvedimenti disciplinari vedere www.odcecpadova.it	Vigonza
Santuliana Paolo Sez. A n° 423 Bressanone .brixen. (BZ) 03/08/1963 SNTPLA63M03B160F	18/04/1990 Ragioniere Commercialista	5	**Via Germania, 19** **35010 Vigonza (PD)** **Tel. 049 8936695** **Fax 049 8936683** **paolo.santuliana@unistudiopd.it** paolo.santuliana@pec.unistudiopd.it Per provvedimenti disciplinari vedere www.odcecpadova.it STP Unistudio Commercialisti Associati STP a R.L.	Vigonza
Tacchetto Fabio Sez. A n° 883 Padova (PD) 04/11/1956 TCCFBA56S04G224K	01/04/1998 1 Dottore Commercialista		**Via Regia, 71** **35010 Vigonza (PD)** **Tel. 049 8930798** **Fax 049 8934205** **info@studiotacchetto.com** fabio.tacchetto@odcecpd.legalmail.it Per provvedimenti disciplinari vedere www.odcecpadova.it	Vigonza

Legenda

- Iscritta/o all'Albo dei mediatori
- Iscritta/o all'elenco dei Revisori Enti Locali
- Iscritta/o al registro dei Revisori Legali
- Disponibile a svolgere funzioni di gratuito patrocinio a spese dello stato nel processo tributario (DPR 30 maggio 2002 n. 115)
- Gestore delle crisi da sovra indebitamento
- Disponibile ad assumere incarichi di Arbitro Unico/Collegio Arbitrale
- Disponibile ad assumere incarichi di Tutela, Curatela, Amministrazione di sostegno di soggetti deboli
- Disponibile, anche attraverso l'iscrizione ad elenchi specifici, ad assumere incarichi giudiziali nelle Procedure Concorsuali

Cognome Nome Albo e iscrizione Luogo e data di nascita Codice fiscale	Data iscrizione Titolo di studio abilitante Titolo professionale	Qualifiche Disponibilità	Indirizzo e dati di contatto dello studio PEC Provvedimenti disciplinari Studio associato/STP	
Valentini Arturo Sez. A n° 505 Padova (PD) 17/06/1946 VLNRTR46H17G224F	11/03/1992 3 Dottore Commercialista		**Via Germania, 16** **35010 Vigonza (PD)** **Tel. 049 8936882** **Fax 049 8936842** **arvalent@tin.it** valentiniarturo@odcecpd.legalmail.it Per provvedimenti disciplinari vedere www.odcecpadova.it	Vigonza
Zanardi Giulia Sez. A n° 1943 Dolo (VE) 15/07/1986 ZNRGLI86L55D325E	05/04/2016 19 Dottore Commercialista		**Via Barisoni 3** **35010 Vigonza (PD)** **Tel. 3452159885** **giu.zana@gmail.com** giulia.zanardi@pec.it Per provvedimenti disciplinari vedere www.odcecpadova.it	Vigonza
Zuin Stefano Sez. A n° 1690 Padova (PD) 06/08/1979 ZNUSFN79M06G224V	07/10/2013 1 Dottore Commercialista		**Via Paganini, 22** **35010 Vigonza (PD)** **Tel. 340 9603724** **zuinste@inwind.it** s.zuin@odcecpd.legalmail.it Per provvedimenti disciplinari vedere www.odcecpadova.it	Vigonza
Bonaldo Alessandro Sez. A n° 1210 Camposampiero (PD) 08/01/1975 BNLLSN75A08B563S	07/09/2004 1 Dottore Commercialista		**Via Biancon, 36** **35010 Villa Del Conte (PD)** **Tel. 049 5744648** **Fax 049 5744648** **studio.bonaldo@tiscali.it** studio.bonaldo@legalmail.it Per provvedimenti disciplinari vedere www.odcecpadova.it	Villa Del Conte
Pieretto Oscar Sez. A n° 441 Villa Del Conte (PD) 25/11/1946 PRTSCR46S25L934E	16/07/1990 Ragioniere Commercialista	18	**Via Ca' Dolfin, 18** **35010 Villa Del Conte (PD)** **Tel. 049 9390147** **Fax 049 9390004** **info@studiopieretto.com** oscarpieretto@odcecpd.legalmail.it Per provvedimenti disciplinari vedere www.odcecpadova.it	Villa Del Conte

Legenda

- Iscritta/o all'Albo dei mediatori
- Iscritta/o all'elenco dei Revisori Enti Locali
- Iscritta/o al registro dei Revisori Legali
- Disponibile a svolgere funzioni di gratuito patrocinio a spese dello stato nel processo tributario (DPR 30 maggio 2002 n. 115)
- Gestore delle crisi da sovra indebitamento
- Disponibile ad assumere incarichi di Arbitro Unico/Collegio Arbitrale
- Disponibile ad assumere incarichi di Tutela, Curatela, Amministrazione di sostegno di soggetti deboli
- Disponibile, anche attraverso l'iscrizione ad elenchi specifici, ad assumere incarichi giudiziali nelle Procedure Concorsuali

Cognome Nome Albo e iscrizione Luogo e data di nascita Codice fiscale	Data iscrizione Titolo di studio abilitante Titolo professionale	Qualifiche Disponibilità	Indirizzo e dati di contatto dello studio PEC Provvedimenti disciplinari Studio associato/STP
Barbieri Cristian Sez. A n° 1466 Padova (PD) 17/05/1975 BRBCST75E17G224R	19/11/2008 Dottore Commercialista		**Via Del Donatore, 8/10** **35010 Villafranca Padovana (PD)** **Tel. 049 9098068** **Fax 049 9059666** **info@cristianbarbieri.it** barbieri@pec.it Per provvedimenti disciplinari vedere www.odcecpadova.it Barbieri & K Srl S.T.P.
Fogo Elena Sez. B n° 1928 Camposampiero (PD) 02/01/1990 FGOLNE90A42B563T	24/06/2020 Esperto Contabile		**Via Verga 16** **35010 Villafranca Padovana (PD)** **Tel. 3492832625** **fogo.elena@libero.it** fogo.elena@pec.it Per provvedimenti disciplinari vedere www.odcecpadova.it PRO Studio Srl STP
Ortile Alberto Sez. A n° 853 Padova (PD) 18/02/1966 RTLLRT66B18G224C	14/04/1997 Ragioniere Commercialista		**Via Roma, 72/b** **35010 Villafranca Padovana (PD)** **Tel. 049 9050399** **Fax 049 9059063** **alberto@studioortile.it** alberto.ortile@odcecpd.legalmail.it Per provvedimenti disciplinari vedere www.odcecpadova.it PRO Studio Srl STP
Puppoli Mario Sez. A n° 431 Padova (PD) 30/11/1960 PPPMRA60S30G224Q	06/06/1990 Dottore Commercialista		**Via Don F. Vidale, 4/2** **35010 Villafranca Padovana (PD)** **Tel. 049 9075610** **Fax 049 9075610** **studiopuppoli@tin.it** mario.puppoli@odcecpd.legalmail.it Per provvedimenti disciplinari vedere www.odcecpadova.it
Rossi Marco Sez. A n° 551 Perugia (PG) 17/06/1956 RSSMRC56H17G478Z	17/12/1992 Dottore Commercialista		**Via Don Redentore Pittarella, 6** **35010 Villafranca Padovana (PD)** **Tel. 340 6339143** **marco56pd@gmail.com** marco.rossi@odcecpd.legalmail.it Per provvedimenti disciplinari vedere www.odcecpadova.it

Legenda

- Iscritta/o all'Albo dei mediatori
- Iscritta/o all'elenco dei Revisori Enti Locali
- Iscritta/o al registro dei Revisori Legali
- Disponibile a svolgere funzioni di gratuito patrocinio a spese dello stato nel processo tributario (DPR 30 maggio 2002 n. 115)
- Gestore delle crisi da sovra indebitamento
- Disponibile ad assumere incarichi di Arbitro Unico/Collegio Arbitrale
- Disponibile ad assumere incarichi di Tutela, Curatela, Amministrazione di sostegno di soggetti deboli
- Disponibile, anche attraverso l'iscrizione ad elenchi specifici, ad assumere incarichi giudiziali nelle Procedure Concorsuali

Cognome Nome Albo e iscrizione Luogo e data di nascita Codice fiscale	Data iscrizione Titolo di studio abilitante Titolo professionale	Qualifiche Disponibilità	Indirizzo e dati di contatto dello studio PEC Provvedimenti disciplinari Studio associato/STP
Ancilotto Alessandra Sez. A n° 1855 Camposampiero (PD) 30/11/1983 NCLLSN83S70B563B	21/11/2016 2 Dottore Commercialista		**Piazza Mercato, 31 Interno 5** **35010 Villanova Di Camposampiero (PD)** **Tel. 049 9335539** **alessandra.ancilotto@gmail.com** alessandra.ancilotto@odcecpd.legalmail.it Per provvedimenti disciplinari vedere www.odcecpadova.it
Rampinelli Francesca Sez. A n° 2004 Pescara (PE) 24/04/1983 RMPFNC83D64G482S	23/01/2013 21 Dottore Commercialista		**Via Cornara 43** **35010 Villanova Di Camposampiero (PD)** **Tel. 3275848301** **francescarampinelli@hotmail.it** francescarampinelli@legalpost.it Per provvedimenti disciplinari vedere www.odcecpadova.it

Villanova Di Camposampiero

Legenda

- Iscritta/o all'Albo dei mediatori
- Iscritta/o all'elenco dei Revisori Enti Locali
- Iscritta/o al registro dei Revisori Legali
- Disponibile a svolgere funzioni di gratuito patrocinio a spese dello stato nel processo tributario (DPR 30 maggio 2002 n. 115)
- Gestore delle crisi da sovra indebitamento
- Disponibile ad assumere incarichi di Arbitro Unico/Collegio Arbitrale
- Disponibile ad assumere incarichi di Tutela, Curatela, Amministrazione di sostegno di soggetti deboli
- Disponibile, anche attraverso l'iscrizione ad elenchi specifici, ad assumere incarichi giudiziali nelle Procedure Concorsuali

Elenco Speciale

Cognome Nome Albo e iscrizione Luogo e data di nascita Codice fiscale	Data iscrizione Titolo di studio abilitante Titolo professionale	Qualifiche Disponibilità	Indirizzo e dati di contatto dello studio PEC Provvedimenti disciplinari Studio associato/STP
Andretta Roberto Sez. A n° 38 Cittadella (PD) 30/05/1961 NDRRRT61E30C743E	03/07/1995 Ragioniere Commercialista		**Via Palermo, 28** **35142 Padova (PD)** **Tel. 049 8756156** **studioandretta@consulens.it** robertoandretta@pec.it www.odcecpadova.it
Bellucco Walter Sez. A n° 20 Padova (PD) 24/07/1970 BLLWTR70L24G224S	09/04/2001 Dottore Commercialista		**Via Galuppi, 14** **35132 Padova (PD)** **Tel. 334 3272947** **walter.bellucco@alice.it** walter.bellucco@legalmail.it www.odcecpadova.it
Bojan Paolo Sez. A n° 11 Padova (PD) 21/01/1968 BJNPLA68A21G224S	08/10/1996 Dottore Commercialista		**Via Pertini, 7** **35028 Piove Di Sacco (PD)** **Tel. 334 1331051** **paolo.bojan@libero.it** paolo.bojan@pec.it www.odcecpadova.it
Chinello Roberto Sez. A n° 45 Sassari (SS) 04/11/1958 CHNRRT58S04I452P	11/09/1995 Ragioniere Commercialista		**Via Roma, 37/1** **35029 Due Carrare (PD)** **Tel. 049 9115446** **Fax 049 9115447** **roberto@societaitalia.it** robertochinello@legalmail.it www.odcecpadova.it
Donega' Giuseppe Sez. A n° 17 Valdobbiadene (TV) 28/12/1933 DNGGPP33T28L565R	08/11/1995 Dottore Commercialista		**Via Botticelli, 2** **35010 Cadoneghe (PD)** **Tel. 049 701153** **giuseppedonega@gmail.com** giuseppedonega@odcecpd.legalmail.it www.odcecpadova.it

Legenda

- Iscritta/o all'Albo dei mediatori
- Iscritta/o all'elenco dei Revisori Enti Locali
- Iscritta/o al registro dei Revisori Legali
- Disponibile a svolgere funzioni di gratuito patrocinio a spese dello stato nel processo tributario (DPR 30 maggio 2002 n. 115)
- Gestore delle crisi da sovra indebitamento
- Disponibile ad assumere incarichi di Arbitro Unico/Collegio Arbitrale
- Disponibile ad assumere incarichi di Tutela, Curatela, Amministrazione di sostegno di soggetti deboli
- Disponibile, anche attraverso l'iscrizione ad elenchi specifici, ad assumere incarichi giudiziali nelle Procedure Concorsuali

Cognome Nome Albo e iscrizione Luogo e data di nascita Codice fiscale	Data iscrizione Titolo di studio abilitante Titolo professionale	Qualifiche Disponibilità	Indirizzo e dati di contatto dello studio PEC Provvedimenti disciplinari Studio associato/STP
Filippini Andrea Sez. A n° 44 Padova (PD) 06/06/1985 FLPNDR85H06G224M	01/08/2013 5 Dottore Commercialista		**Via Guasti, 26** **35124 Padova (PD)** **Tel. 049 8713382** **Fax 049 8713382** **afilippini85@gmail.com** andreafilippini@odcecpd.legalmail.it www.odcecpadova.it
Lamon Paolo Sez. A n° 42 Svizzera (EE) 06/12/1962 LMNPLA62T06Z133G	08/10/2000 1 Dottore Commercialista		**Via Lazzaretto 2/b** **35010 Trebaseleghe (PD)** **Tel. +393335441421** **lpdotcom2015@gmail.com** paolo.lamon@pec.it www.odcecpadova.it
Mangione Patrizia Sez. A n° 22 Torino (TO) 10/02/1969 MNGPRZ69B50L219G	24/11/1998 1 Dottore Commercialista		**Via Tiso, 10/c** **35012 Camposampiero (PD)** **Tel. 347 2301094** **hornetcris@hotmail.com** patrizia.mangione@pec.it www.odcecpadova.it
Merlo Annalisa Sez. A n° 33 Conselve (PD) 22/10/1957 MRLNLS57R62C964V	11/02/1998 3 Dottore Commercialista		**Via B. Marcello, 20/3** **35031 Abano Terme (PD)** **Tel. 049 8666228** **Fax 049 8638061** **am@europecons.com** annalisa.merlo@odcecpadova.legalmail.it www.odcecpadova.it
Passadore Marco Sez. A n° 14 Adria (RO) 05/12/1962 PSSMRC62T05A059W	03/09/1997 1 Dottore Commercialista		**Via Vergerio, 19** **35126 Padova (PD)** **Tel. 049 8022205** **marco_passadore@alice.it** marco.passadore@pec.it www.odcecpadova.it

Legenda

- Iscritta/o all'Albo dei mediatori
- Iscritta/o all'elenco dei Revisori Enti Locali
- Iscritta/o al registro dei Revisori Legali
- Disponibile a svolgere funzioni di gratuito patrocinio a spese dello stato nel processo tributario (DPR 30 maggio 2002 n. 115)
- Gestore delle crisi da sovra indebitamento
- Disponibile ad assumere incarichi di Arbitro Unico/Collegio Arbitrale
- Disponibile ad assumere incarichi di Tutela, Curatela, Amministrazione di sostegno di soggetti deboli
- Disponibile, anche attraverso l'iscrizione ad elenchi specifici, ad assumere incarichi giudiziali nelle Procedure Concorsuali

Cognome Nome Albo e iscrizione Luogo e data di nascita Codice fiscale	Data iscrizione Titolo di studio abilitante Titolo professionale	Qualifiche Disponibilità	Indirizzo e dati di contatto dello studio PEC Provvedimenti disciplinari Studio associato/STP
Portuese Paola Sez. A n° 40 Milano (MI) 22/10/1969 PRTPLA69R62F205P	22/03/2016 1 Dottore Commercialista		**Via A. Stella 4** **35031 Abano Terme (PD)** **paolaportuese@alice.it** paolaportuese@pec.it www.odcecpadova.it
Preziuso Rocco Sez. A n° 25 Foggia (FG) 23/11/1963 PRZRCC63S23D643F	20/06/2005 Ragioniere Commercialista	9	**Via F.lli Bandiera, 14/c** **35035 Mestrino (PD)** **Tel. 3403276949** **rofgpd@alice.it** rocco.preziuso@pec.it www.odcecpadova.it
Reffo Ersilio Sez. A n° 12 Castelfranco Veneto (TV) 23/04/1968 RFFRSL68D23C111E	08/10/1996 1 Dottore Commercialista		**Via Sommavilla, 94** **35019 Tombolo (PD)** **e.reffo@gmail.com** ersilio.reffo@legalmail.it www.odcecpadova.it
Saraco Caterina Sez. A n° 28 Badolato (CZ) 16/01/1970 SRCCRN70A56A542N	03/01/1997 1 Dottore Commercialista		**Via De Andrè, 25** **35010 Limena (PD)** **Tel. 347 0819953** **catesar@tiscali.it** csaraco@odcecpd.legalmail.it www.odcecpadova.it
Sestini Enrico Sez. A n° 37 Novara (NO) 15/09/1961 SSTNRC61P15F952G	17/01/2011 1 Dottore Commercialista		**Via Bergognone 31** **20144 Milano (MI)** **esestini@libero.it** enrico.sestini@pec.it www.odcecpadova.it

Legenda

- Iscritta/o all'Albo dei mediatori
- Iscritta/o all'elenco dei Revisori Enti Locali
- Iscritta/o al registro dei Revisori Legali
- Disponibile a svolgere funzioni di gratuito patrocinio a spese dello stato nel processo tributario (DPR 30 maggio 2002 n. 115)
- Gestore delle crisi da sovra indebitamento
- Disponibile ad assumere incarichi di Arbitro Unico/Collegio Arbitrale
- Disponibile ad assumere incarichi di Tutela, Curatela, Amministrazione di sostegno di soggetti deboli
- Disponibile, anche attraverso l'iscrizione ad elenchi specifici, ad assumere incarichi giudiziali nelle Procedure Concorsuali

Studi Associati

Nome Partita IVA	Numero associati Nomi professionisti associati	Indirizzo e dati di contatto dello studio PEC Sito
Associazione Professionale Buttignon Zotti Milan & Co. 04371980285	3 Milan Giulia Buttignon Fabio Zotti Antonio	**Largo Europa, 12** **35137 Padova (PD)** **Tel. 049 650118** bzm-advisory@legalmail.it www.bzm-advisory.com
Balin & Associati 03876650288	5 Pigal Viviana Gori Alberto Gardellin Francesca Cabianca Margherita Balin Umberto	**Piazza Alcide De Gasperi, 45/a** **35131 Padova (PD)** **Tel. 049 664488** **Fax 049 650690** **segreteria@balineassociati.it** studiobalin@legalmail.it
Benetollo & Vagaggini Dott. Comm. Ass. 03382530289	2 Vagaggini Milva Benetollo Monica	**Via Annibale Da Bassano, 30** **35135 Padova (PD)** **Tel. 049 619119** **Fax 049 8647960** **info@bvstudio.it** bvstudio@pec.it
Berzè Pagliaro Associati 03878420284	2 Pagliaro Patrizia Berze' Luciano	**Piazza Alcide De Gasperi, 45/a** **35131 Padova (PD)** **Tel. 049 8757070** **Fax 049 8761155** **segreteria@studiobpa.pro** studio@pec.studiobpa.pro www.studiobpa.pro
Bovo - Drago & Partners - Dottori Commercialisti Associati 03909540282	2 Drago Sabrina Bovo Alessandro	**Via Piave, 6/a** **35043 Monselice (PD)** **Tel. 0429 72261** **Fax 0429 72270** **info@bovodrago.com** alessandro.bovo@odcecpd.legalmail.it

Nome Partita IVA	Numero associati Nomi professionisti associati	Indirizzo e dati di contatto dello studio PEC Sito
Bpa Dottori Commercialisti Associati 02431130281	2 Pavanello Luca Molendi Matteo	**Via Gozzi, 2/g** **35131 Padova (PD)** **Tel. 049 8750855** **Fax 049 8753473** **info@bpacommercialisti.it** bassopavanelloassociati@legalmail.it www.bpacommercialisti.it
Breda & Carlassare Associazione Professionale di Dottori Commercialisti 03686560289	2 Carlassare Claudia Breda Roberto	**Galleria Berchet, 4** **35131 Padova (PD)** **Tel. 049 657904** **Fax 049 8754997** **info@breda-carlassare.it** roberto.breda@odcecpd.legalmail.it
Bruzzo & Associati 05025200287	2 Bruzzo Adolfo Bailo Nicola	**Via Tommaseo, 6** **35131 Padova (PD)** bruzzoeassociati@pec.it
Comlegis - Associazione Professionale tra Commercialisti e Avvocati 01501990293	3 Razzino Marco Mazzagardi Nicoletta Mazzagardi Patrizia	**Via Gozzi, 24** **35131 Padova (PD)** **Tel. 049 7446760** **Fax 049 7446765** **comlegis.padova@comlegis.com** comlegis@legalmail.it www.clapartners.it
Cortellazzo & Soatto Associazione Professionale di Dottori Commercialisti e Avvocati 00408760288	> 10 Zanotto Francesco Perencin Giuseppe Peracin Gianfranco Nalli Enzo Guarnieri Antonio Grigolon Armando Galesso Susanna Domenighini Anna Di Ciaula Franco Cortellazzo Antonio Cortellazzo Andrea Benettin Sarah Basile Salvatore Antonello Lucio Soatto Anna Tagliavini Giovanni	**Via Porciglia, 14** **35121 Padova (PD)** **Tel. 049 8237311** **Fax 049 8787735** **studio@cortellazzo-soatto.it** cortellazzo-soatto@legalmail.it www.cortellazzo-soatto.it

Nome Partita IVA	Numero associati Nomi professionisti associati	Indirizzo e dati di contatto dello studio PEC Sito
Costabile & de Franchis Commercialisti Associati 00115250284	2 De Franchis Stefano Costabile Isabella	**Via Milano, 1** **35030 Selvazzano Dentro (PD)** **Tel. 049 620653** **Fax 049 8684222** **sdefranchis@stcostabiledefranchis.it** st.ass.costabiledefranchis@cgn.legalmail.it
D'Angelo Dottori Commercialisti Associati 05018380286	2 D'angelo Tiziano D'angelo Gaetano	**Via Nazario Sauro, 15** **35139 Padova (PD)** **studio@dangelos.it** dangelo.commercialisti@pec.it
Dalla Libera & Partners 03507110280	2 Dalla Libera Carlo Dalla Libera Alberto	**Piazza Zanellato, 5** **35131 Padova (PD)** **Tel. 049 8754424** **Fax 049 663711** **studio@dalla-libera.com** dallaliberaepartners@legalmail.it
Di Fazio & Associati 03878550288	3 Pallaro Caterina Di Fazio Pierpaolo Vettor Silvia	**Via N. Tommaseo, 67/c** **35131 Padova (PD)** **Tel. 0149 8079150** **Fax 049 8078969** **info@difazioeassociati.eu** difazioeassociati@pec.it www.difazioeassociati.eu
Ferrin e Associati 03929150286	2 Ferrin Paolo Civolani Claudia	**Via N. Tommaseo, 76/d** **35131 Padova (PD)** **Tel. 049 663617** **Fax 049 8776774** **segreteria@ferrinassociati.it**

Nome Partita IVA	Numero associati Nomi professionisti associati	Indirizzo e dati di contatto dello studio PEC Sito
Forcella & C. Dottori Commercialisti Associati 04436290284	2 Forcella Nicola Forcella Ciro	**Via Aosta, 1** **35142 Padova (PD)** **Tel. 049 8755394** **Fax 049 8755525** **segreteria@studioforcella.com** pec@pec.forcellacommercialistapadova.it www.forcellacommercialistapadova.it
Garbo & Vicenzetto Associazione Professionale di Dottori Commercialisti 04696550286	2 Vicenzetto Silvia Garbo Alberto	**Via Enrico Degli Scrovegni, 1** **35131 Padova (PD)** **Tel. 049 8762778** **Fax 049 8779006** garboeassociati@pec.it
Giovanni Bottecchia e Anna Paccagnella - Dottori Commercialisti Associati 04433510288	2 Paccagnella Anna Bottecchia Giovanni	**Via Rismondo, 2/e** **35131 Padova (PD)** **Tel. 049 2020875** **Fax 049 8078212** **info@bpassociati.net** bottecchiapaccagnella@legalmail.it
Gramignan & Associati 04442890283	3 Palatini Chiara Gramignan Stefano Boischio Davide	**Via Giusto De' Menabuoi, 25** **35132 Padova (PD)** **Tel. 049 8895871** **Fax 049 617116** **info@gramignan.net** studiogramignan@legalmail.it
Gruppo Consulenti Aziendali 03314660287	2 Streliotto Michele Streliotto Luisa Maria	**Piazzale Della Stazione, 6** **35131 Padova (PD)** **Tel. 049 8753900** **Fax 049 8252633** **info@gruppoconsulenti.it** gruppoconsulenti@legalmail.it www.gruppoconsulenti.it

Nome Partita IVA	Numero associati Nomi professionisti associati	Indirizzo e dati di contatto dello studio PEC Sito
Ls Lexjus Sinacta Avvocati e Commercialisti Associati 02602970283	6 Vegro Fabio Rava Matteo Guarniero Ornella Greggio Massimo De Lorenzo Maria Teresa Ribaldone Marco	**Piazza Salvemini, 7** **35131 Padova (PD)** **Tel. 049 8751720** **Fax 049 8764558** **padova@lslex.com** padova@pec.lslex.com
Luigi Rizzo & Luca Cecchinato Dottori Commercialisti e Associati 04358570283	2 Rizzo Luigi Cecchinato Luca	**Via Panà, 56/a** **35027 Noventa Padovana (PD)** **Tel. 049 6988030** **Fax 049 7628773** **lucacecchinato@virgilio.it** rizzoluigi@odcecpd.legalmail.it
Mac Gest Associazione Professionale 05025630285	2 Parravicini Francesca Di Pace Alberto	**Via Carlo Cassan, 34** **35121 Padova (PD)** **alberto.dipace@maclegal.it**
Mason & Associati - Commercialisti e Revisori Contabili 04694970288	2 Mason Leopoldo Mason Carlo	**Via Giorgione, 8** **35012 Camposampiero (PD)** **Tel. 049 9302044** **info@studiomason.com** info@pec.studiomason.com www.studiomason.com
Moschiano e Baron Commercialisti Associati 04541800282	2 Moschiano Salvatore Baron Laura	**Via Berchet, 10** **35131 Padova (PD)** **Tel. 049 661173** **Fax 049 8210878** **info@moschianoeassociati.com** mb@dottori-commercialisti.legalmail.it

Nome Partita IVA	Numero associati Nomi professionisti associati	Indirizzo e dati di contatto dello studio PEC Sito
Pirola Pennuto Zei & Associati 06946520159	4 Zugolaro Yuri Michielon Marco Gobbo Daniela Ghelli Barbara	**Corso Milano, 26** **35139 Padova (PD)** **Tel. 049 8249411** **Fax 049 8756077** **info@studiopirola.com** segreteriasocietaria006@cert.studiopirola.com
S & T Studio Associato 04735150288	3 Turato Michele Silvestrin Laura Turato Francesca	**Via Udine, 7** **35035 Mestrino (PD)** **Tel. 049 9000284** **Fax 049 9008336** **info@ststudiosrl.it** ststudioassociato@legalmail.it
S.el.co. Associazione Professionale di Baraldo Gianni Serena e Silvia 01322330281	2 Baraldo Serena Baraldo Gianni	**Via Papa Giovanni Xxiii, 6** **35047 Solesino (PD)** **Tel. 0429 709897** **Fax 0429 706462** **selco@studiobaraldo.net** s.baraldo@consulentidellavoropec.it
SC & A Studio Commercialisti Avvocati 04169350289	3 Grigolin Enrico Ferri De Lazara Francesco Lo Presti Filippo	**Via C. Rezzonico, 6** **35131 Padova (PD)** **Tel. 049 8760206** **Fax 049 7160072** **info@studiosca.net** grigolin@odcecpd.legalmail.it
Scagnolari Studio Commercialista e Legale Associato	3 Scagnolari Filippo Scagnolari Caterina Scagnolari Bruno	**Via Santa Lucia, 27** **35139 Padova (PD)** **Tel. 049 8751005**

Nome Partita IVA	Numero associati Nomi professionisti associati	Indirizzo e dati di contatto dello studio PEC Sito
Segato & Gardellin Commercialisti Associati 03857820280	2 Segato Claudio Gardellin Claudia	**Via Enrico Forlanini, 1** **35136 Padova (PD)** **Tel. 049 723014** **Fax 049 8711147** **claudio.segato@segatogardellin.it** studiossgcommercialisti@cgn.legalmail.it
Silvia Sanero Casalini - Alberto Fortin Dottori Commercialisti Associati 03874370285	2 Sanero Casalini Silvia Fortin Alberto	**Via Lucatello, 6** **35121 Padova (PD)** **Tel. 049 8755356** **Fax 049 8762389** **sanerocasalinifortin@alice.it** silviasanero@odcecpd.legalmail.it
Studio - Rag. Rizzato Guido - Dott. Furlan Nicola e Associati 03779220288	2 Furlan Nicola Rizzato Guido	**Via Ottaviana, 7 Int. 3** **35036 Montegrotto Terme (PD)** studioassociatosrf@lamiapec.it
Studio Andrioli e Associati 03485040285	3 Vetterutti Adriano Ghidoni Paola Andrioli Lucio	**Via A. Manzoni, 138** **35126 Padova (PD)** **Tel. 049 851622** **Fax 049 8024786** **studioandrioli@tiscali.it** lucio.andrioli@odcecpd.legalmail.it
Studio Associato Allamprese Donofrio Martinelli 03290280282	3 Martinelli Guglielmo Donofrio Teresa Allamprese Manes Rossi Alessandro	**Via San Crispino, 82** **35129 Padova (PD)** **Tel. 049 8078764** **Fax 049 7911362** **info@admassociati.it** adm.associati@pec.it

Nome Partita IVA	Numero associati Nomi professionisti associati	Indirizzo e dati di contatto dello studio PEC Sito
Studio Associato Andreotti Dott. Luca e Tosato Dott.ssa Barbara 04611500283	2 Andreotti Luca Tosato Barbara	**Largo Obizzi, 19/5** **35020 Albignasego (PD)** **Tel. 049 8626990** **Fax 049 8627114** **info@andreottitosato.it** lucaandreotti@odcecpd.legalmail.it
Studio Associato Appolloni dr. Antonio - Simone dr. Francesco - Bettini dr.ssa Barbara 01517050280	3 Simone Francesco Bettini Barbara Appolloni Antonio	**Corso Milano, 106** **35139 Padova (PD)** **Tel. 049 8721772** **Fax 049 8721411** **f.simone@appolloni-simone.it** appolloni-simone@pec.it www.studiocommercialistipadova.it
Studio Associato Bacchiega Belotti Cappellari 04293970283	3 Cappellari Michele Belotti Marco Bacchiega Umberto	**Via Monte Grappa, 2** **35141 Padova (PD)** **Tel. 049 8712220** **Fax 049 8713910** **info@studioassociatobbc.it** studiobbc@pec.it www.studioassociatobbc.it
Studio Associato Bisaglia Dott. Gianfranco e Cazzaro Bisaglia Dott.ssa Doris 01111240287	3 Cazzaro Bisaglia Doris Bisaglia Gianfranco Bisaglia Chiara	**Via V. Bellini, 5** **35131 Padova (PD)** **Tel. 049 665401** **Fax 049 8753956** **bisaglia_cazzaro@tin.it** bisaglia_cazzaro@tin.it
Studio Associato Cantoni Chioatto 02509550287	2 Chioatto Marco Cantoni Barbara	**Galleria Spagna, 32** **35127 Padova (PD)** **Tel. 049 8701879** **Fax 049 8598065** **info@studioccp.it** studioccp@legalmail.it www.cantoniechioattocommercialisti.it

Nome Partita IVA	Numero associati Nomi professionisti associati	Indirizzo e dati di contatto dello studio PEC Sito
Studio Associato Carraro Securo 04785590284	2 Securo Riccardo Carraro Nicola	**Via Vivaldi, 25/1** **35010 San Giorgio In Bosco (PD)** **Tel. 049 9451126** **Fax 049 9451126** **carraro.securo@gmail.com** nicola.carraro@odcecpd.legalmail.it
Studio Associato Casarotti Valori 04519530283	2 Valori Angela Casarotti Federica	**Viale Della Navigazione Interna, 51** **35129 Padova (PD)** **Tel. 049 8072802** **Fax 049 7819526** **segreteria@studio-cv.it** studiocasarottivalori@pec.it
Studio Associato Castellan & Sartore Dottori Comm. ed Esp. Cont. 04590090280	2 Sartore Marina Castellan Alice	**Via G. Verdi, 4/5** **35013 Cittadella (PD)** **Tel. 049 5972761** **Fax 049 9408749** **info@studio28.info**
Studio Associato Consulenza Legale e Tributaria 09363280158	9 Bogoni Alberto Rizzo Stefano Lorenzi Francesca Fasan Andrea D'aurizio Lucia Baldon Alessandro Agnello Massimo Andriolo Stefania Villanova Ruben	**Piazza Salvemini, 2** **35131 Padova (PD)** **Tel. 049 8239611** **bbarison@kpmg.it** studioassociato@pec.kstudioassociato.it
Studio Associato dal Pozzo Gallo Dottori Commercialisti 03501100287	3 Sorgato Francesco Gallo Claudio Dal Pozzo Giulia	**Via Berchet, 16** **35131 Padova (PD)** **Tel. 049 8757203** **Fax 049 8751522** **info@studiodgs.com** claudiogallo@legalmail.it

Nome Partita IVA	Numero associati Nomi professionisti associati	Indirizzo e dati di contatto dello studio PEC Sito
Studio Associato de Faveri - Magnan - Perini - Beato & Associati 04773650280	5 Magnan Antonio De Faveri Manuel Beato Filippo Boldrin Giosuè Perini Giorgio	**Via Martiri Della Libertà, 44** **35010 Trebaseleghe (PD)** **Tel. 049 9385666** **Fax 049 9388315** **studioassociato@commercialisti-dmb.it** studiodmpb@pec.it
Studio Associato di Consulenza 00545290280	5 Sartori Dino Quartana Girolamo Cecchinato Marco Cecchinato Fabio Cecchinato Donatello	**Via Giacinto Andrea Longhin, 11** **35129 Padova (PD)** **Tel. 049 777067** **Fax 049 8086388** **infocomm@avvecomm.it** infocomm@pec.avvecomm.it www.avvecomm.it
Studio Associato di Consulenza Sattin Dott.ssa Roberta Consulente del Lavoro Golfetto Rag. Davide Commercialista 03235500281	2 Sattin Loretta Golfetto Davide	**Via G. B. Ricci, 6/a** **35131 Padova (PD)** **Tel. 049 655195** **segreteria.golsatt@libero.it** golsatt@cgn.legalmail.it
Studio Associato di Consulenza Tributaria 02466400286	8 Prandin Marco Pezzuto Carmen Nicolai Paolo Gaudioso Gianfranco Checchin Olindo Bertolin Michele Bedei Chiara Campana Nicola	**Riviera Mussato, 97** **35139 Padova (PD)** **Tel. 049 8761001** **Fax 049 8761002** **studio.associato@constrib.com** studio.associato@odcecpadova.legalmail.it www.constrib.com
Studio Associato Donato-Rigoni & Partners 03870770280	2 Rigoni Elena Donato Angelo	**Via Vittorio Veneto, 43** **35010 Curtarolo (PD)** **Tel. 049 9624250** **Fax 049 9623315** **studio@donatorigonicommercialisti.it** elena.rigoni@odcecpd.legalmail.it

Nome Partita IVA	Numero associati Nomi professionisti associati	Indirizzo e dati di contatto dello studio PEC Sito
Studio Associato Dott. Carraro Maurizio e Rag. Mariangela Golo 04233340282	2 Carraro Maurizio Golo Mariangela	**Via San Crispino, 12** **35129 Padova (PD)** **Tel. 049 7801946** **Fax 049 773787** **maurizio.carraro@scgea.it** scgea@legalmail.it www.scgea.it
Studio Associato Evo Advisors dei Dottori Commercialisti Andrea Buso e Alessandro Tonin 04643450283	2 Tonin Alessandro Buso Andrea	**Via Svezia, 9** **35127 Padova (PD)** **Tel. 049 8791991** **Fax 049 8792392** **segreteria@evoadvisors.it** evoadvisors@legalmail.it www.evoadvisors.it
Studio Associato Fabrizio Tessari 01295220287	2 Tessari Fabrizio Feltrin Enrico	**Via Longhin, 121** **35129 Padova (PD)** **Tel. 049 8074733** **Fax 049 8074734** **segreteria@studioassociatotessari.it** studioassociatotessari@pec.it
Studio Associato Fernando Bisaglia 03693180287	4 Zenna Giada Zenna Erika Mazzo Alberto Bisaglia Fernando	**Via Degli Scrovegni, 29** **35131 Padova (PD)** **Tel. 049 661299** **Fax 049 8754449** **segreteria@studiobisaglia.it** fernando.bisaglia@odcecpd.legalmail.it
Studio Associato Fontana Bacco Savio 03744840285	5 Tono Alessandra Scattolin Valentina Savio Francesco Mario R. Fontana Andrea Bacco Chiara	**Via Rezzonico, 6** **35131 Padova (PD)** **Tel. 049 8762588** **info@studiofontana.pd.it** studiofontana@odcecpd.legalmail.it

Nome Partita IVA	Numero associati Nomi professionisti associati	Indirizzo e dati di contatto dello studio PEC Sito
Studio Associato Ghegin Pasquino 01408820288	2 Pasquino Maria Ghegin Franco	**Via Della Croce Rossa, 32/2** **35129 Padova (PD)** **Tel. 049 8071391** **Fax 049 8075729** **franco@studiopasquino.it** studioghegin@pec.it
Studio Associato Incastrini Crivellaro 04357390287	2 Incastrini Fabio Crivellaro Antonella	**Via Sarmeola, 14** **35030 Selvazzano Dentro (PD)** **Tel. 049 631903** **Fax 049 8985712** **segreteria@icdotcom.it** fabio.incastrini@legalmail.it
Studio Associato Magarotto Revelant 04684710280	2 Revelant Paolo-valeriano Magarotto Antonio	**Via N. Tommaseo, 98/a** **35131 Padova (PD)** **Tel. 049 655543** **Fax 049 8598073** **segreteria@magarottorevelant.it** studiomr@odcecpd.legalmail.it www.paginegialle.it/magarottorevelant
Studio Associato Manna e Galgani 04618860284	3 Manna Marina Galgani Sergio Dal Sasso Claudio	**Via N. Tommaseo, 52** **35131 Padova (PD)** **Tel. 049 8761964** **Fax 049 8761975** **studio@studioassociatomg.it** studioassociatomannagalgani@egalmail.it
Studio Associato Medori Rizzi 02343580284	2 Rizzi Lorenza Medori Gianalberto	**Passaggio E. L. Corner Piscopia, 10** **35137 Padova (PD)** **Tel. 049 666244** **Fax 049 661862** **info@studio-medori-rizzi.it** studio-medori-rizzi@odcecpd.legalmail.it

Nome Partita IVA	Numero associati Nomi professionisti associati	Indirizzo e dati di contatto dello studio PEC Sito
Studio Associato Mocellini - Sabattini - Secchieri - Pinato 01945320289	3 Secchieri Francesco Sabattini Francesco Pinato Fabrizio	**Piazzetta Sartori, 18** **35137 Padova (PD)** **Tel. 049 662400** **Fax 049 662104** **mocellini@studiomocellini.it** studiomocellini@legalmail.it
Studio Associato Pierobon e Poggiana 04284210285	2 Poggiana Roberto Pierobon Emmanuele	**Contra' Borgo Del Sole, 19** **35013 Cittadella (PD)** **Tel. 049 5971725** **Fax 049 5971535** **studioass@pierobonpoggiana.it** pierobon.poggiana@odcecpd.legalmail.it
Studio Associato Pierobon Ghedini & Sabbadin 03629080288	2 Sabbadin Moreno Pierobon Ghedini Francesco	**Via Lisbona, 28/a** **35127 Padova (PD)** **Tel. 049 8932482** **Fax 049 8932482** **studioassociato@pgs.191.it** francesco.pierobonghedini@cgn.legalmail.it
Studio Associato Rag. Baccarin Danila, Dott. Casotto Stefano Amilcare e Dott. Saracino Stefano 04609720281	3 Casotto Stefano Amilcare Baccarin Danila Saracino Stefano	**Via Venezia, 92/b** **35129 Padova (PD)** **Tel. 049 8073720** **info@studioassociatobcs.it** studioassociatobcscommercialisti@pec.it
Studio Associato Rampin E. Vesentini E. - Dottori Commercialisti 04375320282	2 Vesentini Enrico Rampin Elisa	**Via Rezzonico, 6** **35131 Padova (PD)** **Tel. 049 8753384** **Fax 049 8753312** **vesentinienrico@gmail.com** vesentinienrico@pec.it

Nome Partita IVA	Numero associati Nomi professionisti associati	Indirizzo e dati di contatto dello studio PEC Sito
Studio Associato Rigato Zampieri 04610900286	2 Zampieri Oscar Rigato Elisa	**Viale Del Lavoro, 22** **35020 Ponte San Nicolo' (PD)** **Tel. 049 6482316** **Fax 049 6881380** studioassociatorz@legalmail.it
Studio Associato Salmeri e Zanellato - Dottori Commercialisti 04839110287	2 Zanellato Antonio Salmeri Giovanni	**Via Del Cristo, 378** **35127 Padova (PD)** **Tel. 049 687630** **segreteria@szstudio.it**
Studio Associato Schiorlin & Faggin 04226160283	2 Schiorlin Osvaldo Faggin Francesco	**Via Diego Valeri, 5** **35031 Abano Terme (PD)** **Tel. 049 7808819** **Fax 049 652063** **info@studio-schiorlin.it** stu.faggineschiorlin@gn.legalmail.it
Studio Associato Spimpolo Righetto 04582700284	2 Spimpolo Francesco Righetto Stefano	**Via E. Degli Scrovegni, 29** **35131 Padova (PD)** **Tel. 049 8774077** **Fax 049 8774085** **info@studiospimpolorighetto.it** spimpolorighetto@pec.it www.studiospimpolorighetto.it
Studio Associato Stella 00648980282	3 Stella Cristina Antosiewicz Maria Stella Carlo	**Via Luigi Configliachi, 41/d** **35031 Abano Terme (PD)** **Tel. 049 9869164** **Fax 049 9869163** **info@studioassociatostella.com** cristinastella@odcecpd.legalmail.it

Nome Partita IVA	Numero associati Nomi professionisti associati	Indirizzo e dati di contatto dello studio PEC Sito
Studio Associato Tiene & Zamborlin 04107640288	2 Zamborlin Andrea Tiene Laura	**Via A. Previtali, 27/2** **35031 Abano Terme (PD)** **Tel. 049 667926** **Fax 051 3762614** **zamborlin@tzassociati.it** tiene.zamborlin@pec.it www.tzassociati.it
Studio Associato Tributario Legale Gabrieli 03969770282	4 Gabrieli Luciano Biasiolo Elisabetta Gabrieli Nicola Gabrieli Valeria	**Via C. Rezzonico, 6** **35131 Padova (PD)** **Tel. 049 8757166** **amministrazione@gabrieliassociati.com**
Studio Associato Voltolina Arpi Dottori Commercialisti 04263130280	2 Voltolina Marco Arpi Alessia	**Via Ugo Foscolo, 10** **35131 Padova (PD)** **Tel. 049 8764260** **Fax 049 8762719** **info@voltolina-arpi.eu** marco.voltolina@odcecpd.legalmail.it www.voltolina-arpi.eu
Studio Barbiero Dai Pra' Dottori Commercialisti Associati 03606150286	2 Dai Pra' Emanuele Barbiero Donatella	**Via G. Verdi, 22** **35139 Padova (PD)** **Tel. 049 660049** **Fax 049 8786835** **barbierodaipra@virgilio.it**
Studio Beltramin Dottori Commercialisti Associati 04360050282	2 Beltramin Lino Beltramin Alberto	**Via Carrarese, 9** **35028 Piove Di Sacco (PD)** **Tel. 049 9700787** **Fax 049 9703126** **info@studiobeltramin.it** libeltra@odcecpd.legalmail.it

Nome Partita IVA	Numero associati Nomi professionisti associati	Indirizzo e dati di contatto dello studio PEC Sito
Studio Berti & Bizzotto Dottori Commercialisti Associati 03600020287	2 Bizzotto Cesare Berti Marianna	**Via Luganega, 30** **35010 Vigonza (PD)** **Tel. 049 9801694** **Fax 049 9828286** **info@studiobertibizzotto.it** cbizzotto@legalmail.it
Studio Bertocco Commercialisti Associati 03871340281	2 Bertocco Valentina Bertocco Euro	**Via G. Garibaldi, 56** **35043 Monselice (PD)** **Tel. 0429 72815** **Fax 0429 72816** **bertocco.studio@gmail.com** bertocco.studioassto@legalmail.it
Studio Bogoni 04086760289	5 Travain Aldo Pellanda Massimo Giovanni Chiapetti Marella Bogoni Renato Bisinella Inge	**Via Ugo Foscolo, 8** **35131 Padova (PD)** **Tel. 049 8754643** **Fax 049 8754806** **info@studiobogoni.it** studiobogoni@odcecpd.legalmail.it
Studio Bonivento Dottori Commercialisti Associati 04932590286	4 Zantomio Alessia Selmin Emmi Bonivento Riccardo Martignon Stefania	**Via N. Tommaseo, 78/c** **35131 Padova (PD)** **Tel. 049 8750446** **Fax 049 8755173** **segreteria@studiobonivento.it** studiobonivento@legalmail.it www.studiobonivento.it
Studio Breda Commercialisti Associati 03419670280	2 Zandegu' Gabriella Breda Matteo	**Via S. Mattia, 5** **35121 Padova (PD)** **Tel. 049 651166** **breda@studiobreda.it** studiobreda@pec.it

Nome Partita IVA	Numero associati Nomi professionisti associati	Indirizzo e dati di contatto dello studio PEC Sito
Studio Buattini Moro Monti 00366820280	3 Moro Alberto Monti Anna Maria Buattini Manlio	**Galleria Porte Contarine, 4** **35137 Padova (PD)** **Tel. 049 662577** **info@buattinimoromonti.it** stbmm@legalmail.com
Studio Busatta & Partners 04782300281	2 Michelini Mauro Busatta Paola	**Stradella Della Posta Vecchia, 4** **35013 Cittadella (PD)** **info@studiobusatta.it** studiobusatta@pec.it www.studiobusatta.it
Studio Buson & Buson 02144150287	4 Buson Maria-teresa Buson Cecilia Buson Alberto Baldassa Valentina	**Via T. A. Edison, 10** **35136 Padova (PD)** **Tel. 049 8736080** **Fax 049 8736088** **info@studio-buson.it** mariateresa@pec.studio-buson.it
Studio Callegari Commercialisti Associati 02509030280	2 Callegari Marco Callegari Jacopo	**Via N. Tommaseo, 74/b** **35131 Padova (PD)** **Tel. 049 8762070** **Fax 049 8762076** **studio@studiocallegari.com** studiocallegari@odcecpd.legalmail.it
Studio Casella Associati 03219710286	3 De Franceschi Alessandro 1152 Casella Paolo Babolin Federica	**Via Tirana, 25** **35138 Padova (PD)** **Tel. 049 8711400** studiocasella@pec.it

Nome Partita IVA	Numero associati Nomi professionisti associati	Indirizzo e dati di contatto dello studio PEC Sito
Studio Ceccato dei Dottori Federico Ceccato e Andrea Frizzarin associati 04779190281	2 Frizzarin Andrea Ceccato Federico	**Viale Delle Terme, 123** **35031 Abano Terme (PD)** **Tel. 049 8669366** **Fax 049 667323** **studio@studioceccato.com** posta@pec.studioceccato.com
Studio Cesari & Degli Agostini - Dottori Commercialisti 04237610284	2 Degli Agostini Massimo Cesari Andrea	**Via N. Tommaseo, 69** **35131 Padova (PD)** **Tel. 049 8074975** **Fax 049 7803254** **studiocda@expandit.it** studiocda@pec.expandit.it
Studio Commercialista Associato Dott.ssa Paola Mischiatti Rag. Patrizia Moretto 02700300284	2 Moretto Patrizia Mischiatti Crivellari Bragadin Paola	**Via Luigi Pellizzo, 39** **35128 Padova (PD)** **Tel. 049 8645644** **Fax 049 8895497** **segreteria@mischiattimoretto.it** mischiatti.moretto@cgn.legalmail.it
Studio Commercialista Bruno Rampazzo & Associati 01101350286	3 Rampazzo Bruno Franceschi Silvia Baccarin Alberto	**Via C. Battisti, 11** **35124 Padova (PD)** **Tel. 049 8760755** **Fax 049 656369** **info@rampazzo&associati.it** studiorampazzo@legalmail.it
Studio Commercialistico Associato Zuccaro Pignatelli 03981890289	2 Zuccaro Pignatelli Tito Zuccaro Pignatelli Sabrina	**Via Martiri Della Libertà, 21** **35137 Padova (PD)** **Tel. 049 8751530** **Fax 049 8761173** **zuccarot@zuccaro.191.it** studiozuccaropignatelli@pecsicura.it

Nome Partita IVA	Numero associati Nomi professionisti associati	Indirizzo e dati di contatto dello studio PEC Sito
Studio Conte & Venturelli 03958120283	2 Venturelli Marco Conte Loreta	**Via T. Aspetti, 185** **35134 Padova (PD)** **Tel. 049 8640218** **studio@conteventurelli.it**
Studio Cortuso - Associazione professionale 03228060285	3 Cortuso Antonio Cortuso Annalba Cortuso Alessia	**Galleria Storione, 8** **35123 Padova (PD)** **Tel. 049 663559** **studio@studiocortuso.it** studiocortuso@pec.it
Studio Dca - Dottori Commercialisti Associati 04421880289	9 Vendraminelli Massimo Tognon Patrizia Rossi Paolo 521 Pilan Claudio Griggio Roberto Greggio Roberta Geron Daniele Ceolin Anna Bottazzo Marta	**Via Sicilia, 1** **35030 Rubano (PD)** **Tel. 049 8976911** **Fax 049 8976344** **info@studio-dca.com** studiodca@odcecpd.legalmail.it www.studio-dca.com
Studio di Consulenza Societaria e Tributaria 03970400283	3 Tessari Carlo Rossetto Emanuela Boscaro Fabio	**Via Davila, 14** **35137 Padova (PD)** **Tel. 049 8753663** **Fax 049 8757250** **studiotessari@studiotessari.com** studio.consulenza@odcecpd.legalmail.it
Studio E. Fedetto e Associati Dottori Commercialisti 03371350285	3 Fedetto Sebastiano Fedetto Sara Boscolo Nata Sandro	**Via Giulio Alessio, 19** **35121 Padova (PD)** **Tel. 049 8753128** **Fax 049 8752866** **studiofedett@studiofedetto.it** studiofedetto@legalmail.it www.studiofedetto.it

Nome Partita IVA	Numero associati Nomi professionisti associati	Indirizzo e dati di contatto dello studio PEC Sito
Studio Facchin Associazione Professionale 02636930287	4 Pilotto Carlotta Facchin Luca Battiston Ivana Facchin Pierantonio	**Via Monte Nero, 3/a** **35030 Selvazzano Dentro (PD)** **Tel. 049 8056577** **Fax 049 8056416** **studio@studiofacchin.com** studiofacchin@legalmail.it
Studio Fedetto - Iafelice Commercialisti Associati 04612400285	2 Iafelice Davide Fedetto Afra	**Via Galante, 77/a Int. 3** **35129 Padova (PD)** **Tel. 049 8774687** **Fax 049 8252771** **info@fedetto-iafelice.it** fedettoiafelice@pec.aruba.it www.fedetto-iafelice.it
Studio Fiscale Legale 04141750283	2 Bortoletto Gianmaria Agostini Katia	**Via Gozzi, 24** **35131 Padova (PD)** **Tel. 049 8771611** **Fax 049 8752314** **segreteria@fiscleg.it** studiofiscalelegale@odcecpd.legalmail.it www.studiofiscalelegale.it
Studio Franceschetti Dottori Commercialisti Associati 04946260280	2 Franceschetti Sergio Franceschetti Franco	**Viale Venezia, 11** **35026 Conselve (PD)** **Tel. 049 5385120** **Fax 049 9514826** **info@studiofranceschetti.com** studiofranceschettiassociati@pec.it www.studiofranceschetti.com
Studio Gaia - Ass. Prof. di Dottori Commercialisti 03920260282	2 Gaia Marco Gaia Benedetta	**Via E. Degli Scrovegni, 29** **35131 Padova (PD)** **Tel. 049 8753905** **Fax 049 8753910** **studiogaia@gaia-commercialisti.it** marco.gaia@odcecpd.legalmail.it www.gaia-commercialisti.it

Nome Partita IVA	Numero associati Nomi professionisti associati	Indirizzo e dati di contatto dello studio PEC Sito
Studio Ghiotto - Associazione di Professionisti 00109450288	6 Veronese Tiziano Ghiotto Laura Ambrosi Francesca Zanaica Elisa Pignotti Sandro Ghiotto Renzo	**Via Ugo Foscolo, 185** **35030 Vo (PD)** **Tel. 049 9940272** **Fax 049 9940372** **info@studioghiotto.com** studioghiotto@legalmail.it www.studioghiotto.com
Studio Giordano Associazione Professionale di Commercialisti 00301710281	7 Tondello Roberto Peraro Piersandro Lenarduzzi Dario Fabris Maurizio Chinello Carlo Bellotto Liliana Bassani Francesco Eugenio Maria	**Via Trieste, 32** **35121 Padova (PD)** **Tel. 049 660877** **Fax 049 655665** **studio@studiogiordano.com** studiogiordano@legalmail.it www.studiogiordano.com
Studio Giustozzi Sembeni Canato 03988510289	3 Sembeni Giorgia Giustozzi Gianfranco Canato Antonio	**Via N. Tommaseo, 15** **35131 Padova (PD)** **Tel. 049 8760955** **Fax 049 8764848** **giustozzi@studiogiustozzi.it**
Studio Lazzarin Commercialisti Associati 02290730288	2 Lazzarin Giulia Lazzarin Enrico	**Via I Maggio, 27** **35013 Cittadella (PD)** **Tel. 049 5975466** **info@studiolazzarin.it** enrico.lazzarin@odcecpadova.legalmail.it
Studio Legale Tributario Avv. Davide Druda, Avv. Valentina Zuolo e Dott. Comm. Loretta Sattin 04963070281	3 Sattin Loretta Druda Davide Zuolo Valentina	**Via Niccolò Tommaseo, 69** **35137 Padova (PD)** **Tel. 049 7801012** **Fax 049 8360762** **loretta.sattin@pinellidruda.it** loretta.sattin@odcecpd.legalmail.com

Nome Partita IVA	Numero associati Nomi professionisti associati	Indirizzo e dati di contatto dello studio PEC Sito
Studio Macchini & Associati 04261910287	2 Macchini Michele Luppi Laura	**Largo Europa, 12** **35137 Padova (PD)** **Tel. 049 660302** **Fax 049 8779856** **michelemacchini@studiomacchini.it** michelemacchini@odcecpd.legalmail.it
Studio Mazzi & Associati 04444330288	4 Paglianti Monica Mazzi Paolo Gianese Nicola Bonanno Andrea	**Via N. Tommaseo, 68** **35121 Padova (PD)** **Tel. 049 651136** **Fax 049 8787162** **segreteria@studiomazzi.net** studiomazzi@pec.studiomazzi.net
Studio Mietto Associato 02636450286	2 Mietto Paola Mietto Daniela	**Via S. Donato, 30/1** **35013 Cittadella (PD)** **Tel. 049 9402022** **Fax 049 9402022** **mietto.studio@tin.it** mietto.studio@legalmail.it
Studio Mioni Commercialisti 02081560282	2 Mioni Riccardo Mioni Francesco	**Via Altinate, 62** **35121 Padova (PD)** **Tel. 049 8751233** **Fax 049 656226** **info@studiomioni.it** pec@pec.studiomioni.it
Studio Mutinelli Mazzon Donà 03677850285	3 Mutinelli Leopoldo Mazzon Tiziano Dona' Maria Cristina	**Via Trieste, 33** **35121 Padova (PD)** **Tel. 049 8755933** **Fax 049 8755934** **studio@studiommd.it** studiommd@odcecpd.legalmail.it

Nome Partita IVA	Numero associati Nomi professionisti associati	Indirizzo e dati di contatto dello studio PEC Sito
Studio Napolitano & Associati 03493180289	2 Napolitano Roberto Napolitano Pasquale Antonio	**Galleria Degli Scrovegni, 7** **35121 Padova (PD)** **Tel. 049 8763798** **Fax 049 8787035** **info@studiones.com** neas@odcecpd.legalmail.it
Studio Nicolè Associato 04950800286	2 Nicole' Mario Nicole' Gianluca	**Via Molini, 40** **35030 Saccolongo (PD)** **Tel. 049 8016126** **Fax 049 8015474** studio.nicole@pec.studioenne.org
Studio Occari & Garbo - S.T.P. R.L. 04207220288	4 Occari Diego Garbo Katia Strangio Paolo Masante Marco	**Via Pierobon, 105** **35010 Limena (PD)** **Tel. 049 8846154** **studio@occari-garbo.it** studiooeg@legalmail.it
Studio Penso & Associati 00927280289	5 Venuti Paolo Toffanin Manuel Penso Guido Penso Christian Calafato Andrea	**Passaggio E. Corner Piscopia, 10** **35137 Padova (PD)** **Tel. 049 661044** **Fax 049 8755794** **studio@studiopenso.it** studio.penso@odcecpadova.legalmail.it www.studiopenso.it
Studio Professionale Associato Dragone Paccagnella 03879610289	2 Paccagnella Federico Dragone Daniela	**Via Delle Industrie, 13** **35010 Limena (PD)** **Tel. 049 767541** **info@studiodragonepaccagnella.it** federico.paccagnella@pec.studiodragonepaccagnella.it www.studiodragonepaccagnella.it

Nome Partita IVA	Numero associati Nomi professionisti associati	Indirizzo e dati di contatto dello studio PEC Sito
Studio Professionale Paccagnella Bedin 02644290286	2 Paccagnella Michele Bedin Loretta	**Via T. Aspetti, 248** **35133 Padova (PD)** **Tel. 049 8647053** **Fax 049 8647054** **michele@paccagnellabedin.it** studio@pec.paccagnellabedin.it www.paccagnellabedin.it
Studio Professionisti Associati dei Dottori Bettella Lorenzo, Sgarzi Luciano 01413800283	2 Bettella Lorenzo Sgarzi Luciano	**Viale Dell'industria, 23/b** **35129 Padova (PD)** **Tel. 049 663589** **Fax 049 665765** **info@studioprofessionistiassociati.org** lorenzo.bettella@odcecpadova.it www.studioprofessionistiassociati.org
Studio Quaglia e Associati 00647230283	3 Quaglia Silvia Quaglia Paolo Maria Carraro Keti	**Galleria Brancaleon, 2** **35137 Padova (PD)** **Tel. 049 661009** **Fax 049 662242** **padova@sqassociati.it** studioquagliaeassociati@arubapec.it www.sqassociati.it
Studio Ragazzo Associato 01870030283	3 Carretta Alberto Barbiero Stefano Miotto Attilio	**Via Nicolò Tommaseo, 76/d** **35131 Padova (PD)** **Tel. 049 657133** **online@studioragazzoassociato.it** studioragazzoassociato@legalmail.it
Studio Ragg. Tomaso Cuzzolin e Loretta de Marchi Ass.prof. 02142810288	2 De Marchi Loretta Cuzzolin Tomaso	**Via Cattaro, 6** **35135 Padova (PD)** **Tel. 049 8640099** **Fax 049 8640803** **info@st-cuzzolin.it** studiocuzzolin@cgn.legalmail.it

Nome Partita IVA	Numero associati Nomi professionisti associati	Indirizzo e dati di contatto dello studio PEC Sito
Studio Ravazzolo Rettondini & Associati 01277440283	3 Vaccaro Cristiana Ravazzolo Giorgio Maschio Massimiliano	**Via Altinate, 125** **35121 Padova (PD)** **Tel. 049 651766** **Fax 049 660578** **segreteria@studioravazzolo.com** studio.ravazzolo@legalmail.it
Studio Revecomm Commercialisti e Revisori Associati 04693190284	2 Benvegnu' Stefano Benvegnù Pio Paolo	**Prato Della Valle, 24** **35123 Padova (PD)** **Tel. 049 8809904** **Fax 049 8808316** **segreteria@revecomm.it**
Studio Riccoboni Pettinato 02037680283	3 Riccoboni Renzo Pettinato Antonio Michieli Filippo	**Piazza Luigi Da Porto, 14** **35131 Padova (PD)** **Tel. 049 8808827** **Fax 049 680444** **segreteria@studioriccobonipettinato.it** studioriccobonipettinato@legalmail.it
Studio Riello Commercialisti Associati 00638670281	3 Riello Pierluigi Riello Marilena Riello Lucia	**Via S. Giacomelli, 6** **35126 Padova (PD)** **Tel. 049 851588** **Fax 049 8024419** **segreteria@studioriello.it** studioriello@odcecpadova.legalmail.it www.studioriello.it
Studio Rizzi Braggion 01942570282	2 Rizzi Ornella Braggion Francesco	**Via Delle Palme, 30** **35137 Padova (PD)** **Tel. 049 656155** **Fax 049 656155** **studio.rizzibraggion@rizzbra.it** studio.rizzibraggion@pec.it

Nome Partita IVA	Numero associati Nomi professionisti associati	Indirizzo e dati di contatto dello studio PEC Sito
Studio Sabellico Commercialisti Associati 03378030286	2 Sabellico Antonio Capuano Filippo	**Via N. Tommaseo , 1** **35131 Padova (PD)** **Tel. 049 8763553** **studio@sabellico.it** odcec.sabelliconet@legalmail.it
Studio Saccomani e Associati 02251400285	4 Zambonin Barbara Saccomani Roberto Piccolo Cinzia Franzon Roberto	**Galleria Berchet, 4** **35131 Padova (PD)** **Tel. 049 8754992** **Fax 049 8754997** **studio@saccomanieassociati.it**
Studio Sbalchiero & Associati 04948070281	2 Sbalchiero Antonio Meneghesso Barbara	**Via Cesare Battisti, 54** **35121 Padova (PD)** **Tel. 049 661523** **Fax 049 8755526** **segreteria@studiosbalchiero.it** sbalchieroassociati@legalmail.it
Studio Scanferla & Mariani - Dottori Commercialisti Associati 01408160289	3 Vomiero Claudio Scanferla Sergio Bertin Saula	**Galleria Porte Contarine, 4** **35137 Padova (PD)** **Tel. 049 655963** **Fax 049 651195** **studio@scanferla-mariani.it** studio.scanferla-mariani@legalmail.it
Studio Seld Associazione Professionale 04892970288	3 Sgarbossa Marco Fava Alberto Bizzotto Otello	**Via Isonzo, 2** **35013 Cittadella (PD)** **Tel. 049 9400845** **Fax 049 9400966** **info@studioseld.it** seldsrl@pec.it www.studioseld.it

Nome Partita IVA	Numero associati Nomi professionisti associati	Indirizzo e dati di contatto dello studio PEC Sito
Studio Siviero Dottori Commercialisti Associati 03591040286	3 Siviero Agostino Marangoni Andrea Carolo Dante	**Via Trieste, 12** **35121 Padova (PD)** **Tel. 049 8761232** **Fax 049 8761240** **studio@studiosivieroassociati.it** studiosivieroassociati@legalmail.it
Studio Teolato & Associati 03777470281	2 Teolato Massimo Cristante Diana	**Via Santuario M.s., 37** **35031 Abano Terme (PD)** **Tel. 049 8666692** **Fax 049 8669240** info@pec.studioteolato.com
Studio Teorema Associazione Professionale 02707480287	3 Tonello Nicola Rigato Fabrizio Marcato Pietro	**Piazza Castello, 39/2** **35012 Camposampiero (PD)** **Tel. 049 9301955** **Fax 049 9300348** **mail@studio-teorema.com** mail@pec.studio-teorema.com www.studio-teorema.com
Studio Terrin Borgherini Associazione Professionale 00986960284	4 Terrin Alessandro Borgherini Alberto Bonato Francesca Terrin Maria Luisa	**Piazza Salvemini, 12** **35131 Padova (PD)** **Tel. 049 8758655** **Fax 049 654531** **info@studioterrin.it** studioterrin@legalmail.it
Studio Tessari Dottori Commercialisti Associati 02135980288	3 Tessari Chiara Tessari Carlo Marchioro Gabriele	**Via Davila, 14** **35137 Padova (PD)** **Tel. 049 8753663** **Fax 049 8757250** **studiotessari@studiotessari.com** studiotessari@odcecpd.legalmail.it

Nome Partita IVA	Numero associati Nomi professionisti associati	Indirizzo e dati di contatto dello studio PEC Sito
Studio Tmmv Dottori Commercialisti Associati 03987410283	6 Verzotto Gilberto Teatini Matteo Teatini Dina Teatini Cesare Miolato Alessandro Marchetto Chiara	**Piazzetta Conciapelli, 5** **35127 Padova (PD)** **Tel. 049 652479** **Fax 049 8360623** **info@studiotmv.it** studiotmmv@legalmail.it www.tmmv.it
Studio Trolese Associato di Edoardo Trolese e Giacomo Trolese 04853410282	2 Trolese Edoardo Trolese Giacomo	**Corso Garibaldi, 5** **35122 Padova (PD)** **Tel. 049 655480** **Fax 049 8758761** **amministrazione@troleseassociati.it** studio@pec.troleseassociati.it
Studio Vettorato e e De Pieri - Commercialisti Associati 04874900287	2 Vettorato Lorenzo De Pieri Elettra	**Via Mezzaluna, 2** **35028 Piove Di Sacco (PD)** **Tel. 049 9704422** **Fax 049 7964349** **studio@studiovettorato.it** studio@pec.studiovettorato.it
Studio Zetabi 03395180288	2 Zanon Roberto Bevilacqua Francesca	**Via Forno, 26/f** **35030 Selvazzano Dentro (PD)** **Tel. 049 8685959** **Fax 049 8685988** studiozetabi@odcecpd.legalmail.it
Terrin Associati 03940250289	> 10 Terrin Gaetano Schiavon Letizia Rizzi Benedetta Rigato Michele Pavanello Elisa Giacchetto Michela Gallio Fabio D'alessandro Valeria Cardin Catia Barbieri Marina Berto Fabio Caldesi Valeri Giuseppe Carlucci Assunta Casarotti Andrea Degani Simone Fabris Gloria Furian Simone Groppo Maria Clara Mattiello Nicola Melorio Mario Michelotto Pietro Morlacchi Serena	**Piazza G. Salvemini, 13** **35131 Padova (PD)** **Tel. 049 8364228** **Fax 049 8781666** **info@terrineassociati.com** terrineassociati@odcecpd.legalmail.it

Nome Partita IVA	Numero associati Nomi professionisti associati	Indirizzo e dati di contatto dello studio PEC Sito
Unipro Studio Associato 02217480280	3 Tiso Nicola Giacomin Andrea Geremia Matteo	**Via Cavazzana, 5** **35123 Padova (PD)** **Tel. 049 8753823** **Fax 049 665718** **andrea.giacomin@studiounipro.com** andrea.giacomin@odcecpd.legalmail.it www.studiounipro.com
Vedovato Basiel e Associati 03396480265	3 Vedovato Emilio Basile Filippo Girotto Davide	**Piazzale Roma, 49** **31036 Istrana (TV)** **Tel. 0422 730376** emiliovedovato@odcectv.legalmail.it
Wise Avvocati e Commercialisti 04924330287	2 Furlan Luca Rocca Riccardo	**Viale Della Navigazione Interna, 51** **35129 Padova (PD)** **Tel. 049 777000** **wisecomm@wise.pro** wisepec@legalmail.it
Zagarese & Associati 04926410285	2 Zagarese Umberto Dalla Dea Massimiliano	**Via N. Tommaseo, 68** **35131 Padova (PD)** **Tel. 049 8763120** **Fax 049 8752942** **segreteria@zagarese.net** zagareseeassociati@legalmail.it

Società tra professionisti

Nome Partita IVA	Legale rappresentante Nomi professionisti soci	Indirizzo e dati di contatto dello studio PEC
A.I.B. STP SRL 05266000289	Belluco Paolo Drago Sabrina Perin Alessandro	**VIA S. CRISPINO 82** **35129 PADOVA (PD)** **Tel. 3484047844** aib@pecaruba.it
Barbieri & K Srl S.T.P. 05018730282	Barbieri Cristian Bottari De Castello Stefania Baù Marco	**Via del Donatore, 8/10** **35010 VILLAFRANCA PADOVANA (PD)** **Tel. 0499098068** **info@cristianbarbieri.it** barbieri_k@pec.it
Bertagnin giuseppe S.a.s. - S.T.P. 03400740282	Bertagnin Giuseppe Bertagnin Jacopo Mimo Marisa	**VIALE F. CAVALLOTTI, 10** **35124 PADOVA (PD)** **Tel. 0498810918** **jacopo@bertagningiuseppestudio.com** bertagningiuseppesas@legalmail.it
CONSULENZA E PROFESSIONE STP SRL 03923990281	Penzo Paolo Piovesan Paolo	**VIA VENEZIA 92/B** **35129 PADOVA (PD)** **Tel. 041400376** **PENZO@CONSULENZAPROFESSIONI.IT** penzo@odcecvenezia.legalmail.it
D.P.R. STUDIO STP SRL Società Unipersonale 05212240286	Rossi Paolo 580	**VIA DON GINO MARTIN, 11** **35020 CODEVIGO (PD)** **Tel. 0495817140** **DIREZIONE@DPRSTUDIOSTPRL.IT** DPRSTUDIOSTPRL@LEGALMAIL.IT

Nome Partita IVA	Legale rappresentante Nomi professionisti soci	Indirizzo e dati di contatto dello studio PEC
Data Gesco Società in Nome Collettivo di Dottori Commercialisti, Esperti Contabili STP di Dott.ssa Daria Guaraldi & Partners 02262970284	Guaraldi Daria Guaraldi Gianni Aversa Stefano Compagno Davide	**CORSO MILANO, 83** **35129 PADOVA (PD)** **Tel. 049 8756024** **info.data@gescostudio.it** datagesco@legalmail.it
PRO Studio Srl STP 00036320281	Ortile Alberto Ortile Silvia Fogo Elena	**Via Roma, 72/b** **35010 VILLAFRANCA PADOVANA (PD)** **Tel. 0499050399** **info@prostudiosrl.it** prostudiosrl@pec.it
RZ & PARTNERS SRL STP 05162140288	Rigato Elisa Zampieri Oscar	**VIALE DEL LAVORO 22** **35020 PONTE SAN NICOLO' (PD)** **Tel. 0496482316** **contabilita.studiorz@gmail.com** rzpartners@legalmail.it
Sm Commercialisti S.A.S. di Sinigaglia Igor & C. - S.T.P. 03935190284	Sinigaglia Igor Menesello Katia	**Via Matteo Carboni,12** **35043 MONSELICE (PD)** **Tel. 0429781303** **info@smcommercialisti.it** smcommercialisti@pec.it
STTR TAX & LABOUR S.A.S. DI LUCA TOSATO & C. STP 05218220282	Tosato Luca Remonato Andrea Gam.Co Srls	**GALLERIA EREMITANI, 5** **35121 PADOVA (PD)** **Tel. 0498760769** **info@studiosttr.it** sttrstp@pec.it

Nome Partita IVA	Legale rappresentante Nomi professionisti soci	Indirizzo e dati di contatto dello studio PEC
STUDIO ALCOR COMMERCIALISTI SPA SOCIETA' TRA PROFESSIONISTI 04772810281	Bellotto Liliana Tondello Roberto Fabris Maurizio Peraro Piersandro Bassani Francesco Eugenio Maria Saccaro Carlo Chinello Carlo Lenarduzzi Dario CO.GEN.FI. SRL 07580750581	**Via Trieste, 32** **35121 PADOVA (PD)** **Tel. 0498754677** **studio@studioalcor.it** studioalcor@odcecpd.legalmail.it
STUDIO BAGGIO PIGNOTTI STP SRL 03622910283	Baggio Alberto Baggio Cristina Pignotti David	**VIA MONTE CENGIO, 28/A** **35130 PADOVA (PD)** **Tel. 0498712371** **segreteria@studiobaggio.it** albertobaggio@odcecpd.legalmail.it
Studio Bitonci, Mendo & Partners STP RL 05047750285	Mendo Nicola	**VIA ANTENORE, 2** **35013 CITTADELLA (PD)** **Tel. 049 9401570** **info@studiobitoncimendo.com** studiobmp@pec.it
Studio Commercialisti Associati Sicchieri Volpato STP a R.L. 04776510283	Sicchieri Alessandro Volpato Alvise	**VIA ITALO BORDIN, 62** **35010 CADONEGHE (PD)** **Tel. 049 8871562** **segreteria@studiocommercialisti.pro** studio.commercialisti.associati@pec.it
STUDIO ELPAC SRL STP 05254090284	De Franceschi Alessandro 1364 De Marchi Anna	**VIA VENEZIA, 4** **35026 CONSELVE (PD)** **Tel. 0499500255** **A.DEFRANCESCHI@STUDIOELPAC.IT** STUDIOELPACSTP@PEC.IT

Nome Partita IVA	Legale rappresentante Nomi professionisti soci	Indirizzo e dati di contatto dello studio PEC
Studio Guarnieri STP s.a.s. di Bruno Guarnieri 02498820287	Guarnieri Bruno Beta sas di bruno guarnieri	**PIAZZETTA SAN FRANCESCO, 10** **35010 CARMIGNANO DI BRENTA (PD)** **Tel. 0499430624** **info@studioguarnieri.com** studioguarnieristp@pec.it
Studio Lunardi & Partners S.T.P. SRL Società Unipersonale 04945530287	Lunardi Lino	**Via Cà Dai Pase, 41** **35013 CITTADELLA (PD)** **Tel. 0495942513** **lunardi@consulenti-aziendali.com** studiolunardi@odcecpd.legalmail.it
Studio mybusiness STP a R.L. 04771170281	Battiston Stefano	**VIA MANTEGNA 43/3** **35019 TOMBOLO (PD)** **Tel. 0499471897** **stefano.battiston@studiomybusiness.it** mybusiness@legalmail.it
Studio Sacchetto S.R.L. Società tra Professionisti 04427000288	Sacchetto Luca Sacchetto Mauro	**VIA CÀ NAVE, 103/C** **35013 CITTADELLA (PD)** **Tel. 049 5971907** **info@studiosacchetto.com** studiosacchettosrl@pec.it
Studio Testa Dottori Commercialisti SRL STP 05049920282	Testa Michele Daniele Carlo Giusto Cristiano Mandruzzato Davide	**VIA SAN MARCO, 11/C** **35129 PADOVA (PD)** **Tel. 049 8753170** **info@studiotesta.com** studiotestastp@legalmail.it

Nome Partita IVA	Legale rappresentante Nomi professionisti soci	Indirizzo e dati di contatto dello studio PEC
Studio Tonello & Partners STP a rl 03726400280	Tonello Enrico De Marchi Silva	**Via Antoniana, 218/b** **35011 CAMPODARSEGO (PD)** **Tel. 0499200381** **enrico.tonello@studiotonello.net** stedat@pec.it
Studiocomm SRL STP 04790320289	Prai Nico Greco Guido	**Via Mantegna, 43/3** **35019 TOMBOLO (PD)** **Tel. 0495999274** **info@studiocomm.pro** studiocommstp@legalmail.it
Todaro e Beraldo S.R.L. S.T.P. 04959590284	Todaro Ezio Ignazio Beraldo Francesca	**Via Tentori, 62** **35012 CAMPOSAMPIERO (PD)** **Tel. 0499301213** **todaro@todaroberaldo.it** todaroberaldostp@legalmail.it
Unistudio Commercialisti Associati STP a R.L. 05230070285	Santuliana Paolo Falduti Claudia Bosco Veronica Grassi Francesca	**VIA GERMANIA 19** **35010 VIGONZA (PD)** **Tel. 0498936695** **paolo.santuliana@unistudiopd.it** unistudiostp@pec.it

Il video della campagna di comunicazione 2016

Cliccando sull'immagine (con connessione a internet attiva) è possibile vedere il video della campagna

studiodz.it | iinfografico.com

Ordine dei Dottori Commercialisti
e degli Esperti Contabili di Padova

www.odcecpadova.it

Ordine dei Dottori Commercialisti e degli Esperti Contabili di Padova
Via G. Gozzi n. 2 int. G - 35131 Padova (PD) - Tel. 049/651894
E-mail: info@odcecpadova.it - PEC: info@odcecpd.legalmail.it